

株式 さや取り実践セミナー

2024年6月11日

【内容】

- 市況解説
- 弊社取引実績
- 実践さや取り達人
- 注意事項
- 質疑応答



日経平均 (1年)

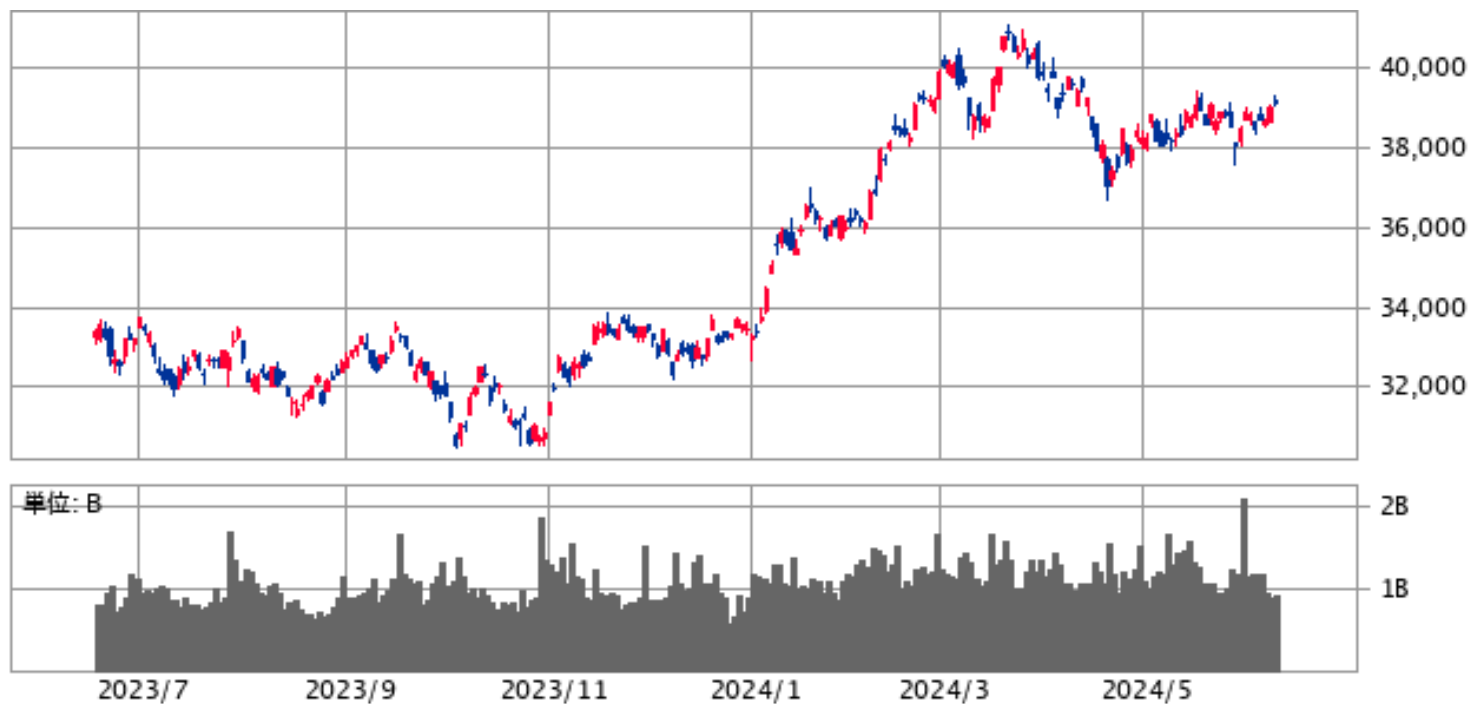

下段: — 出来高 単位: (B株/口/枚)

(c)Quants Research Inc.

日経平均 (1ヶ月)

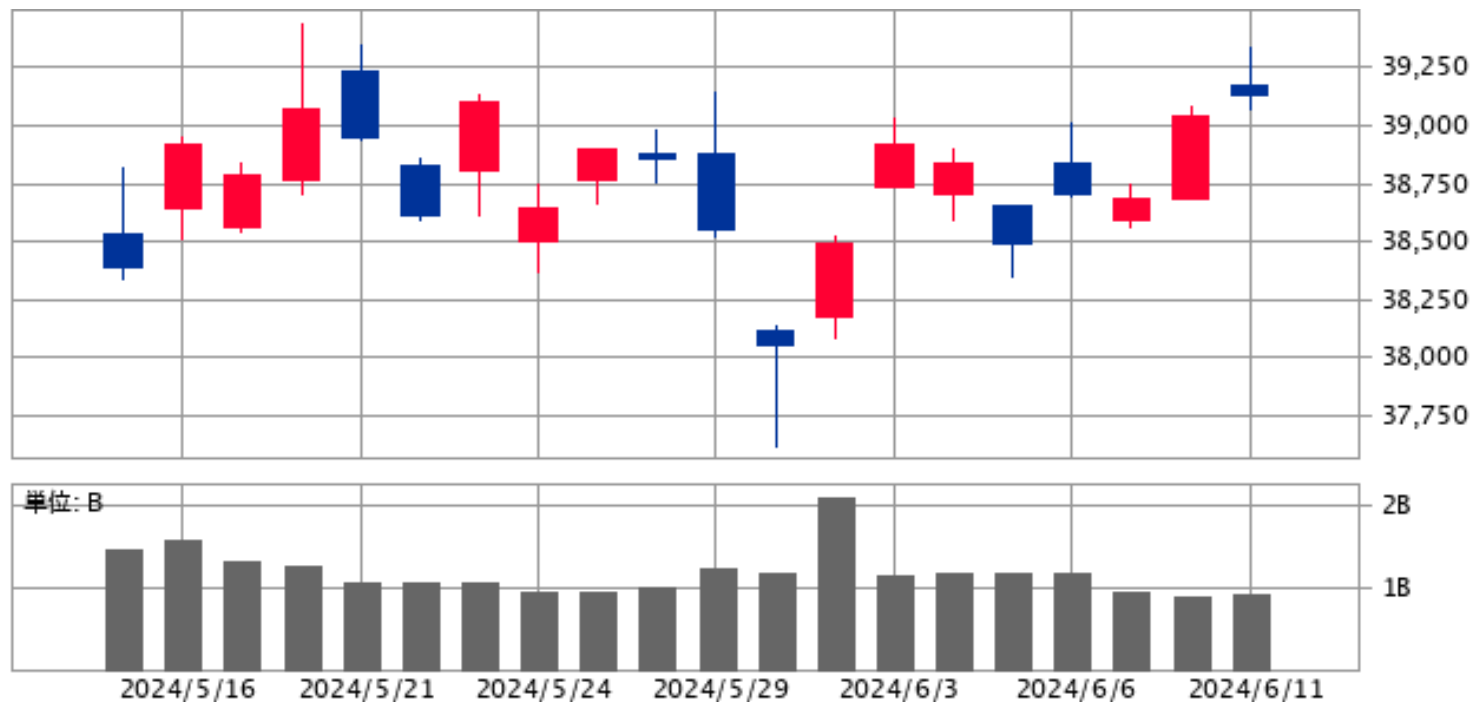

下段: — 出来高 単位:(B株/口/枚)

(c)Quants Research Inc.

達人売買ルール

- 相関係数と勝数が高くサヤの動きが良いペアを選定
 - サヤ σ を考慮した最大かい離のタイミングで仕掛ける
 - 利食いは予定利益の+80%
 - 損切りは予定利益の-80%
 - 手仕舞い期限は30日
- ※早手仕舞い・増玉

取引履歴 (手仕舞い)

資金300万円・単利運用・寄付注文
 ※手数料は考慮していません

取引履歴 - □ ×

表示期間(手仕舞日) 20240515 ~ 20240611 更新 削除 修正 リスト印刷 CSV保存

No.	仕掛日	手仕舞日	経過日数	市場	コード	銘柄	株数	売買	仕掛単価	手仕舞単価	単価比較	仕掛金額	手仕舞金額	個別損益	合計損益	仕掛金額計	利益率
1	20240501	20240515	9	東1	6592	マブチ	100	買	2,468	2,405	-63	246,800	240,500	-6,300	-16,300	559,300	-2.91
				ブラ	7966	リンテック	100	売	3,125	3,225	100	312,500	322,500	-10,000			
2	20240509	20240515	5	東1	6592	マブチ	100	買	2,452	2,405	-47	245,200	240,500	-4,700	16,300	588,700	2.77
				ブラ	7966	リンテック	100	売	3,435	3,225	-210	343,500	322,500	21,000			
3	20240411	20240517	24	東1	8253	クレゼン	200	買	2,949	3,136	187	589,800	627,200	37,400	85,700	1,257,700	6.81
				ブラ	1959	九電工	100	売	6,679	6,196	-483	667,900	619,600	48,300			
4	20240412	20240520	24	東1	8801	三井不	300	買	1,594	1,462	-132	478,200	438,600	-39,600	-76,400	1,107,000	-6.90
				ブラ	9508	九州電	400	売	1,572	1,664	92	628,800	665,600	-36,800			
5	20240510	20240527	12	東1	6841	横河電	100	売	4,033	4,100	67	403,300	410,000	-6,700	-40,600	751,000	-5.41
				ブラ	3289	東急不HD	300	買	1,159	1,046	-113	347,700	313,800	-33,900			
6	20240416	20240530	30	東1	9501	東電	300	売	1,098	906	-192	329,400	271,800	57,600	38,100	599,700	6.35
				ブラ	6632	JVCKW	300	買	901	836	-65	270,300	250,800	-19,500			
7	20240502	20240530	19	東1	4206	アイカ	100	買	3,520	3,411	-109	352,000	341,100	-10,900	24,300	688,200	3.53
				ブラ	9616	共立メンテ	100	売	3,362	3,010	-352	336,200	301,000	35,200			
8	20240516	20240603	13	東1	8601	大和証G	400	買	1,097	1,250	153	438,800	500,000	61,200	66,700	913,800	7.30
				ブラ	8341	七十七銀	100	売	4,750	4,695	-55	475,000	469,500	5,500			
9	20240529	20240604	5	東1	1959	九電工	100	売	6,702	6,110	-592	670,200	611,000	59,200	86,000	1,228,200	7.00
				ブラ	8801	三井不	400	買	1,395	1,462	67	558,000	584,800	26,800			

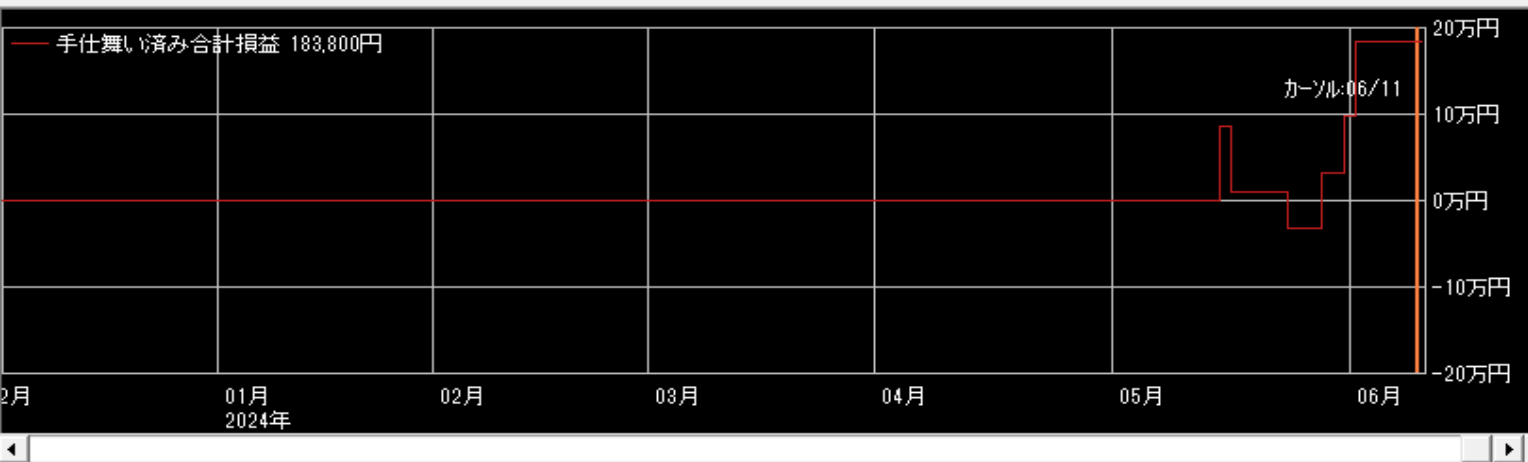

- 拡大 縮小
- 表示区分
- 両方
 - 手仕舞い済みのペア
 - 仕掛け中のペア
- 表示順
- 仕掛日
 - 合計損益
 - 手仕舞日
 - 仕掛金額
 - 経過日数
 - 利益率
 - Aコード
 - Bコード

2024/5/1~2024/5/15

6592マブチ×7966リンテック

損益 -16,300円

仕掛け時の相関係数0.954 サヤかい離39,058円 (6.98%) 対σ倍率3.51 11勝1敗 9日

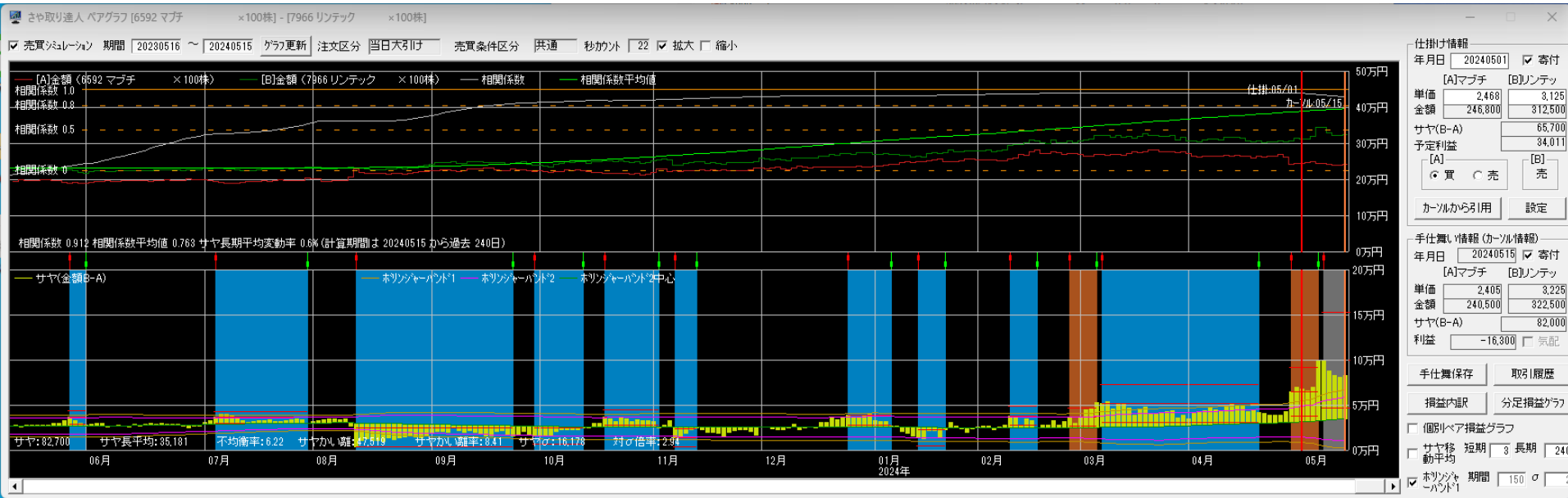

2024/5/9~2024/5/15

6592マブチ×7966リンテック

損益 +16,300円

仕掛け時の相関係数0.938 サヤかい離67,531円 (11.45%) 対σ倍率5.09 11勝2敗 5日

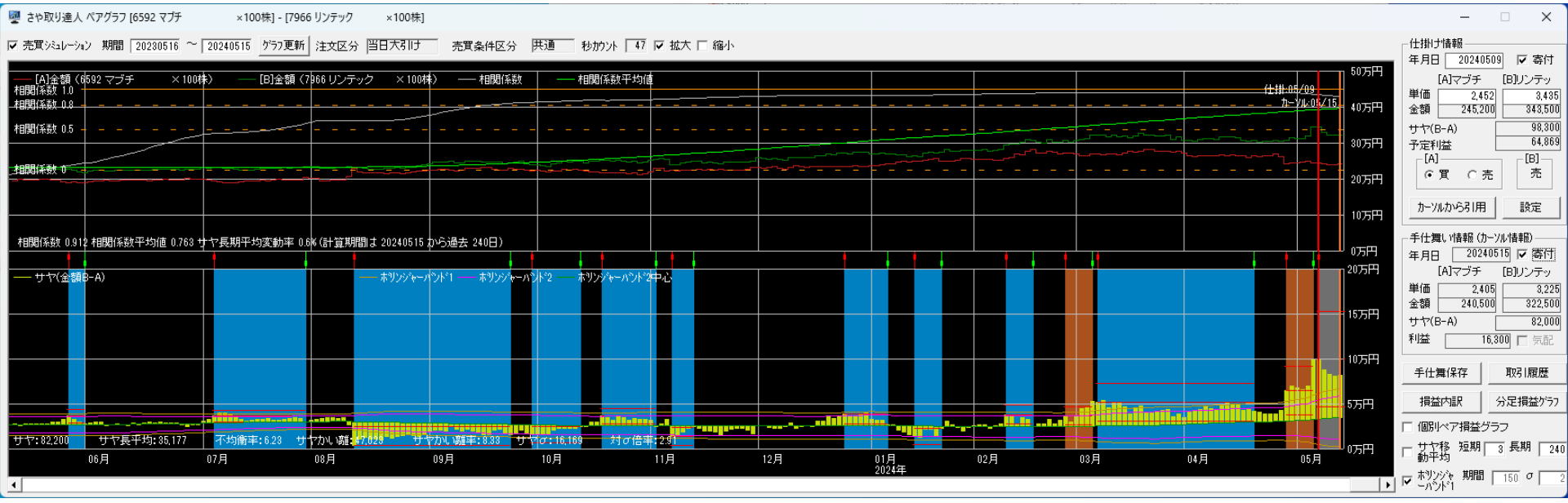

2024/4/11~2024/5/17

8253クレセゾン×1959九電工

損益 +85,700円

仕掛け時の相関係数0.958 サヤかい離84,592円 (6.66%) 対σ倍率3.70 10勝2敗 24日

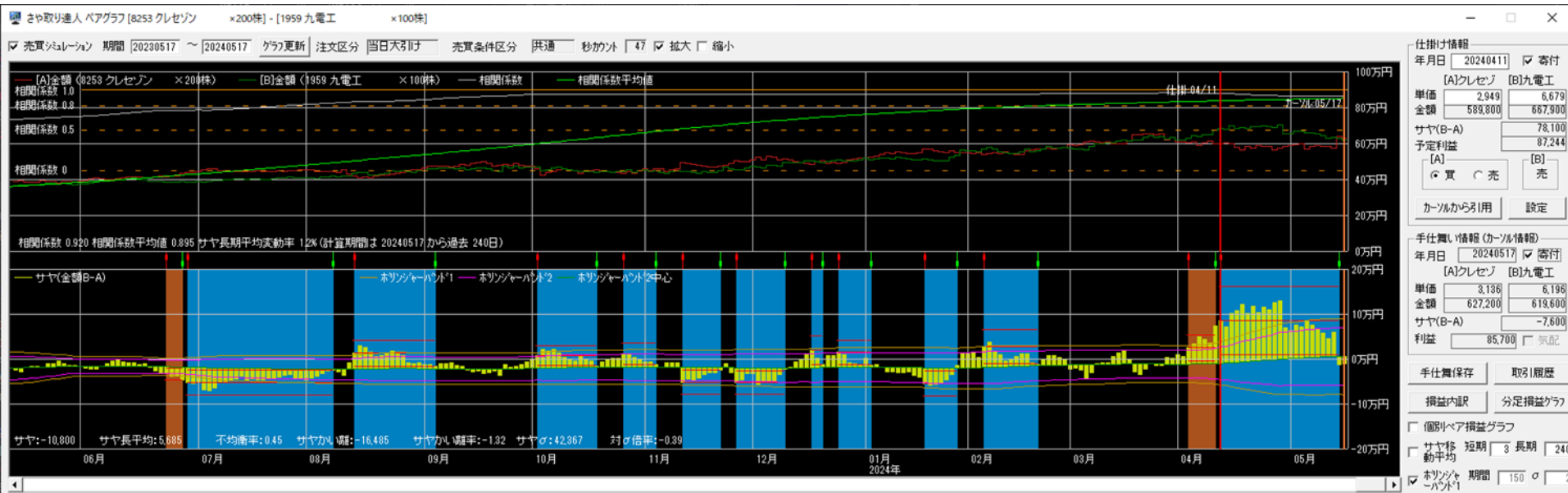

8801三井不×9508九州電

損益 -76,400円

仕掛け時の相関係数0.965 サヤかい離98,225円 (8.97%) 対σ倍率5.62 13勝1敗 24日

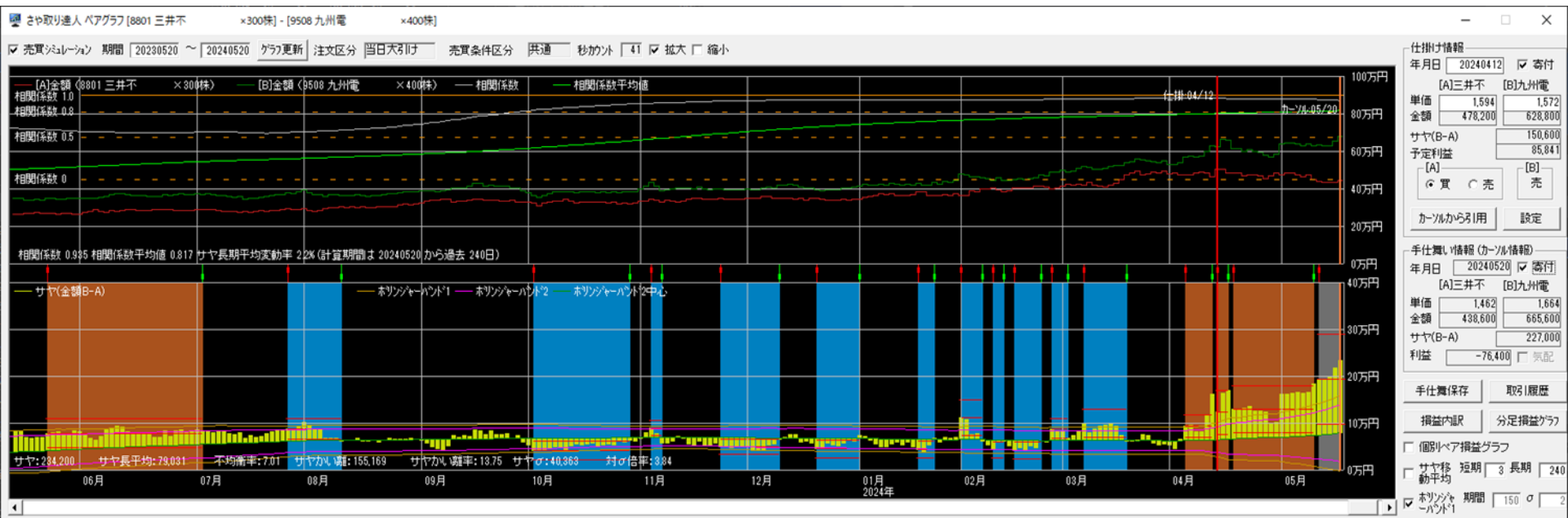

2024/5/10~2024/5/27

6841横河電×3289東急不H

損益 -40,600円

仕掛け時の相関係数0.910 サヤかい離55,996円 (7.44%) 対σ倍率3.99 11勝2敗 12日

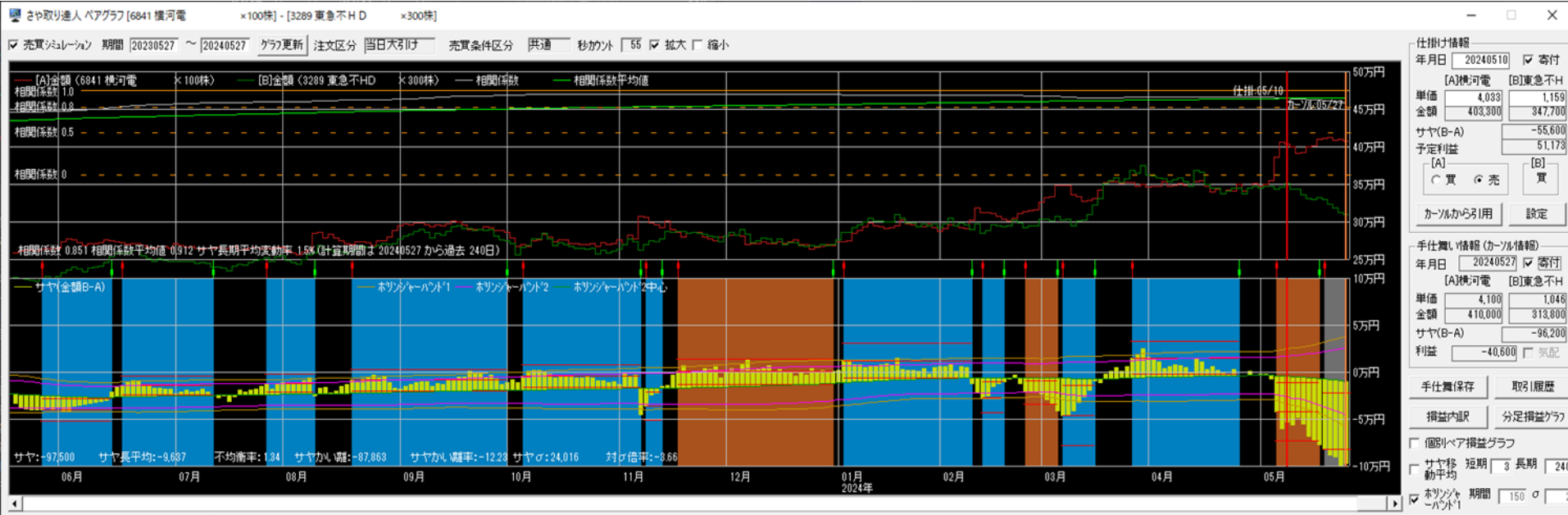

2024/4/16~2024/5/30

9501東電×JVCKW6632

損益 +38,100円

仕掛け時の相関係数0.912 サヤかい離57,586円 (9.50%) 対σ倍率2.90 13勝0敗 30日

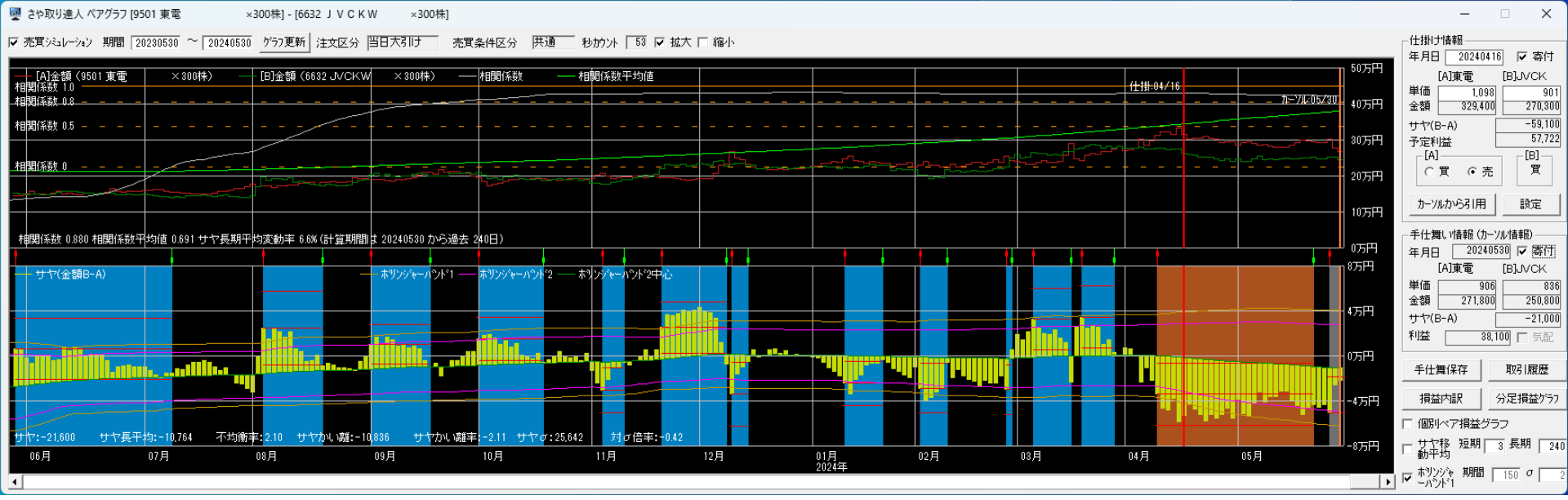

2024/5/2~2024/5/30

4206アイカ×9616共立メンテ

損益 +24,300円

仕掛け時の相関係数0.900 サヤかい離30,202円 (4.44%) 対σ倍率3.17 10勝0敗 19日

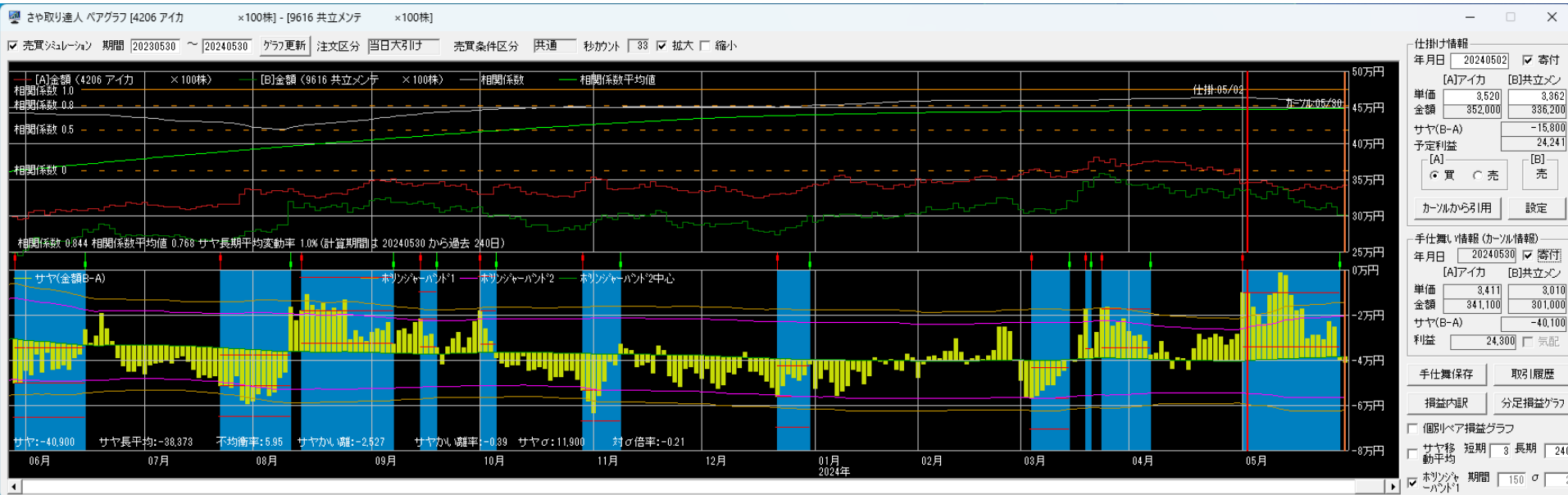

8601大和証G×8341七十七銀

損益 +66,700円

仕掛け時の相関係数0.948 サヤかい離81,985円 (9.01%) 対σ倍率3.93 10勝2敗 13日

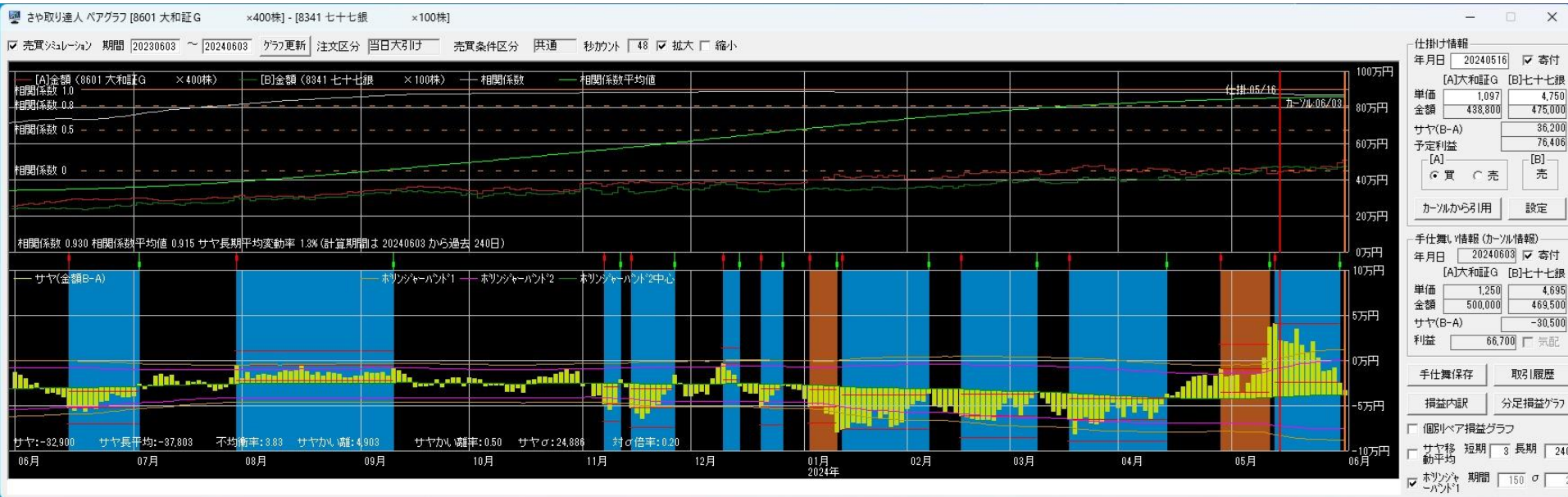

1959九電工×8801三井不

損益 +86,000円

仕掛け時の相関係数0.971 サヤかい離84,735円 (6.90%) 対σ倍率3.28 12勝3敗 5日

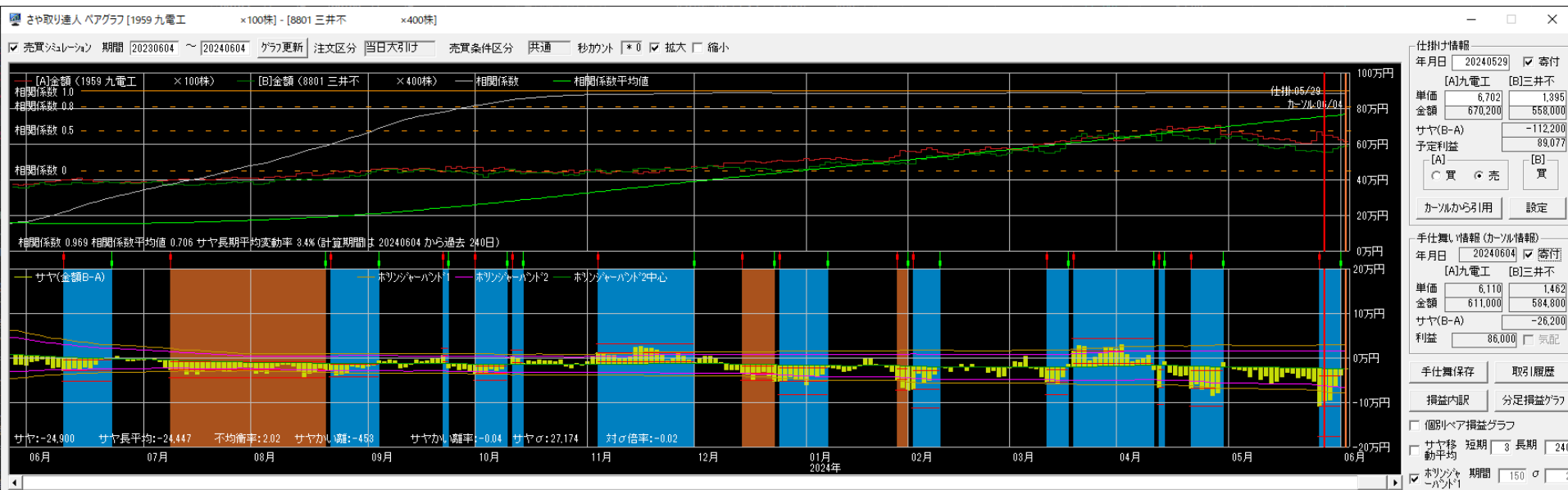

2023/6/1~2024/5/31

300万円運用実績

資金300万円・単利運用・寄付注文
※手数料は考慮していません

	損益	損益率	勝敗	勝率	日数
6月	-263,500円	-8.78%	5勝8敗	38.5%	16.8日
7月	117,500円	3.92%	4勝3敗	57.1%	17.7日
8月	32,400円	1.08%	6勝4敗	60.0%	16.8日
9月	-8,800円	-0.29%	5勝4敗	55.6%	22.3日
10月	56,000円	1.87%	5勝3敗	62.5%	19.3日
11月	383,100円	12.77%	12勝2敗	85.7%	15.4日
12月	-2,700円	0.09%	6勝6敗	50.0%	19.8日
1月	16,700円	0.56%	3勝2敗	60.0%	19.6日
2月	-135,760円	-4.53%	2勝6敗	25.0%	19.5日
3月	-104,550円	-3.49%	4勝7敗	36.4%	18.6日
4月	215,700円	7.19%	7勝3敗	70.0%	15.1日
5月	-65,800円	2.60%	6勝6敗	50.0%	17.4日
合計	240,290円 (20,024円)	8.01% (0.67%)	65勝54敗	54.6%	18.0日

2013/1/1~2024/5/31 手仕舞い済み合計損益+21,228,300円

2023/6/1~2024/5/31

損益内訳

資金300万円・単利運用・寄付注文
※手数料は考慮していません

勝数	負数	利益	損	損益
65	54	2,369,250円	2,128,960円	240,290円

平均利益	36,450円	勝率	54.6%
平均損	39,425円	PF/POR	1.11/0.92
平均損益	2,019円	時給	6,007円



取引履歴 (仕掛け)

資金300万円・単利運用・寄付注文
 ※手数料は考慮していません

No.	仕掛日	手仕舞日	経過日数	市場	コード	銘柄	株数	売買	仕掛単価	手仕舞単価	単価比較	仕掛金額	手仕舞金額	個別損益	合計損益	仕掛金額計	利益率
1	20240502	仕掛け	27	ブラ	4768	大塚商会	100	買	2,955	2,908	-47	295,500	290,800	-4,700	9,900	578,600	1.71
					5911	横河プHD	100	売	2,831	2,685	-146	283,100	268,500	14,600			
2	20240513	仕掛け	22	ブラ	7270	富士重	100	売	3,286	3,401	115	328,600	340,100	-11,500	-11,200	635,200	-1.76
					6703	OKI	300	買	1,022	1,023	1	306,600	306,900	300			
3	20240513	仕掛け	22	ブラ	8439	東センチュ	200	買	1,493	1,468	-25	298,600	293,600	-5,000	-5,200	623,400	-0.83
					4536	参天薬	200	売	1,624	1,625	1	324,800	325,000	-200			
4	20240522	仕掛け	15	ブラ	5706	三井金	100	売	5,104	4,865	-239	510,400	486,500	23,900	37,400	958,900	3.90
					7182	ゆうちょ	300	買	1,495	1,540	45	448,500	462,000	13,500			
5	20240523	仕掛け	14	ブラ	5110	住友ゴム	300	買	1,770	1,713	-57	531,000	513,900	-17,100	-33,100	1,126,000	-2.94
					7337	ひろぎんH	500	売	1,190	1,222	32	595,000	611,000	-16,000			
6	20240524	仕掛け	13	ブラ	6141	DMG森精	100	買	4,292	4,380	88	429,200	438,000	8,800	-10,700	946,700	-1.13
					9508	九州電	300	売	1,725	1,790	65	517,500	537,000	-19,500			
7	20240531	仕掛け	8	ブラ	9501	東電	300	買	894	902	8	268,200	270,600	2,400	2,700	589,200	0.46
					8358	スルガ銀	300	売	1,070	1,069	-1	321,000	320,700	300			
8	20240604	仕掛け	6	ブラ	8725	MS&AD	100	売	3,355	3,179	-176	335,500	317,900	17,600	5,400	675,500	0.80
					5991	ニッパツ	200	買	1,700	1,639	-61	340,000	327,800	-12,200			
9	20240605	仕掛け	5	ブラ	1959	九電工	100	買	6,061	6,108	47	606,100	610,800	4,700	-4,900	1,174,100	-0.42
					7011	三菱重	400	売	1,420	1,444	24	568,000	577,600	-9,600			
10	20240606	仕掛け	4	ブラ	8697	JPX	100	売	3,881	3,751	-130	388,100	375,100	13,000	28,000	778,100	3.60
					4369	トリケミ	100	買	3,900	4,050	150	390,000	405,000	15,000			

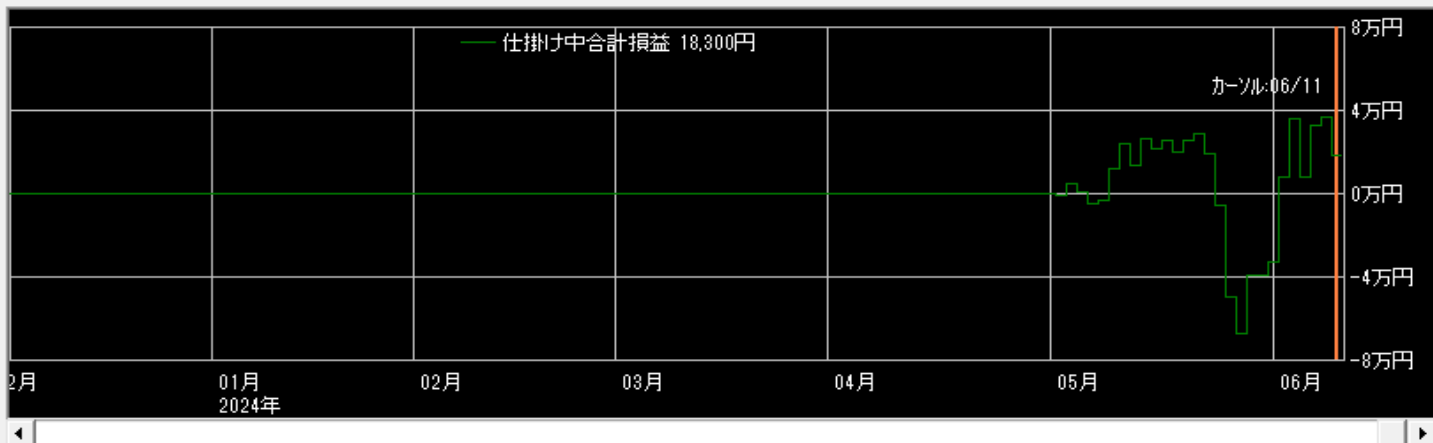

拡大 縮小

表示区分

- 両方
- 手仕舞い済みのペア
- 仕掛け中のペア

表示順

- 仕掛日
- 合計損益
- 手仕舞日
- 仕掛金額
- 経過日数
- 利益率
- Aコード
- Bコード

取引履歴 (手仕舞い)

資金1000万円・単利運用・寄付注文
 ※手数料は考慮していません

取引履歴

表示期間(手仕舞日) 20240515 ~ 20240611 更新 削除 修正 リスト印刷 CSV保存

No.	仕掛日	手仕舞日	経過日数	市場	コード	銘柄	株数	売買	仕掛単価	手仕舞単価	単価比較	仕掛金額	手仕舞金額	個別損益	合計損益	仕掛金額計	利益率
1	20240417	20240515	18	東1	1942	関電工	300	売	1,857	1,790	-67	557,100	537,000	20,100	86,100	1,061,100	8.11
				ブラ	5929	三和HD	200	買	2,520	2,850	330	504,000	570,000	66,000			
2	20240501	20240515	9	東1	6592	マブチ	200	買	2,468	2,405	-63	493,600	481,000	-12,600	-32,600	1,118,600	-2.91
				ブラ	7966	リンテック	200	売	3,125	3,225	100	625,000	645,000	-20,000			
3	20240509	20240515	5	東1	6592	マブチ	200	買	2,452	2,405	-47	490,400	481,000	-9,400	32,600	1,177,400	2.77
				ブラ	7966	リンテック	200	売	3,435	3,225	-210	687,000	645,000	42,000			
4	20240411	20240517	24	東1	8253	クレセゾン	200	買	2,949	3,136	187	589,800	627,200	37,400	85,700	1,257,700	6.81
				ブラ	1959	九電工	100	売	6,679	6,196	-483	667,900	619,600	48,300			
5	20240501	20240517	11	東1	1332	日水	500	買	950	910	-40	475,000	455,000	-20,000	-60,800	959,200	-6.34
				ブラ	5991	ニッパツ	300	売	1,614	1,750	136	484,200	525,000	-40,800			
6	20240412	20240520	24	東1	8801	三井不	300	買	1,594	1,462	-132	478,200	438,600	-39,600	-76,400	1,107,000	-6.90
				ブラ	9508	九州電	400	売	1,572	1,664	92	628,800	665,600	-36,800			
7	20240508	20240522	11	東1	8725	MS&AD	300	買	2,820	3,185	365	846,000	955,500	109,500	180,500	1,802,000	10.02
				ブラ	6141	DMG森精	200	売	4,780	4,425	-355	956,000	885,000	71,000			
8	20240507	20240523	13	東1	2768	双日	100	売	4,354	4,186	-168	435,400	418,600	16,800	36,500	869,700	4.20
				ブラ	1547	上場米国	50	買	8,686	9,080	394	434,300	454,000	19,700			
9	20240510	20240527	12	東1	6841	横河電	100	売	4,033	4,100	67	403,300	410,000	-6,700	-40,600	751,000	-5.41
				ブラ	3289	東急不HD	300	買	1,159	1,046	-113	347,700	313,800	-33,900			
10	20240513	20240527	11	東1	8308	りそなHD	500	売	951	990	39	475,500	495,000	-19,500	-13,100	907,900	-1.44
				ブラ	3941	レンゴー	400	買	1,081	1,097	16	432,400	438,800	6,400			

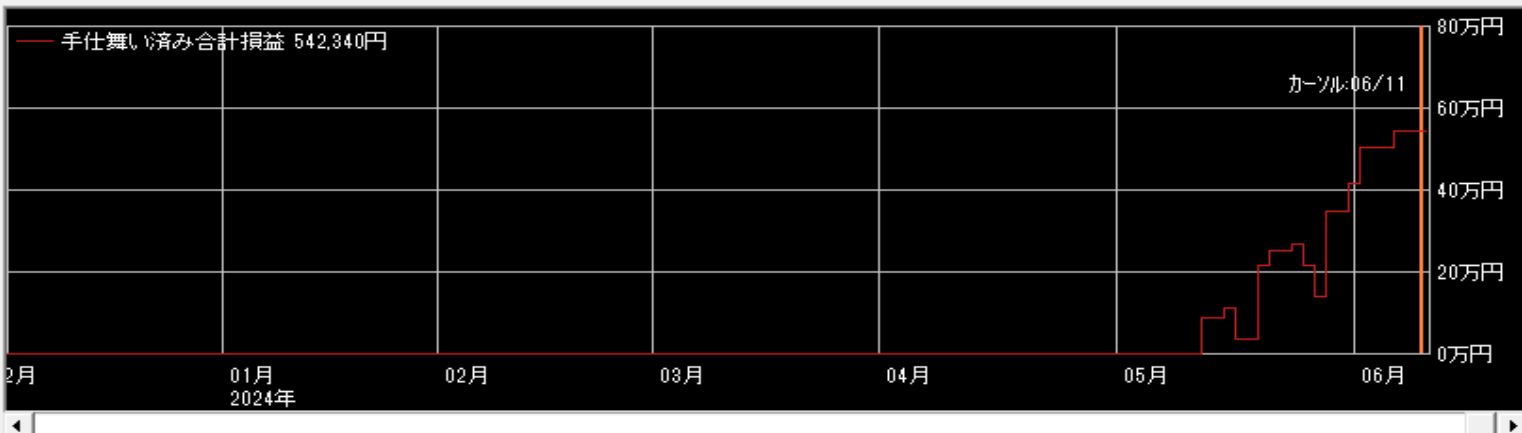

拡大 縮小

表示区分

- 両方
- 手仕舞い済みのペア
- 仕掛け中のペア

表示順

- 仕掛日
- 合計損益
- 手仕舞日
- 仕掛金額
- 経過日数
- 利益率
- Aコード
- Bコード

相関係数0.950 10勝1敗



仕掛け情報
年月日 20240417 寄付
[A]関電工 [B]三和HD
単価 1,857 2,520
金額 557,100 504,000
サヤ(B-A) -53,100
予定利益 64,963
[A] 買 [B] 買
キャンセル引用 設定

手仕舞い情報 (カーソル情報)
年月日 20240515 寄付
[A]関電工 [B]三和HD
単価 1,790 2,850
金額 537,000 570,000
サヤ(B-A) 33,000
利益 86,100 気配
手仕舞保存 取引履歴
損益内訳 分足損益グラフ
個別ペア損益グラフ
サヤ移 短期 3 長期 240
動平均
ホリゾント・バンド1 期間 150 σ 2

相関係数0.954 11勝1敗

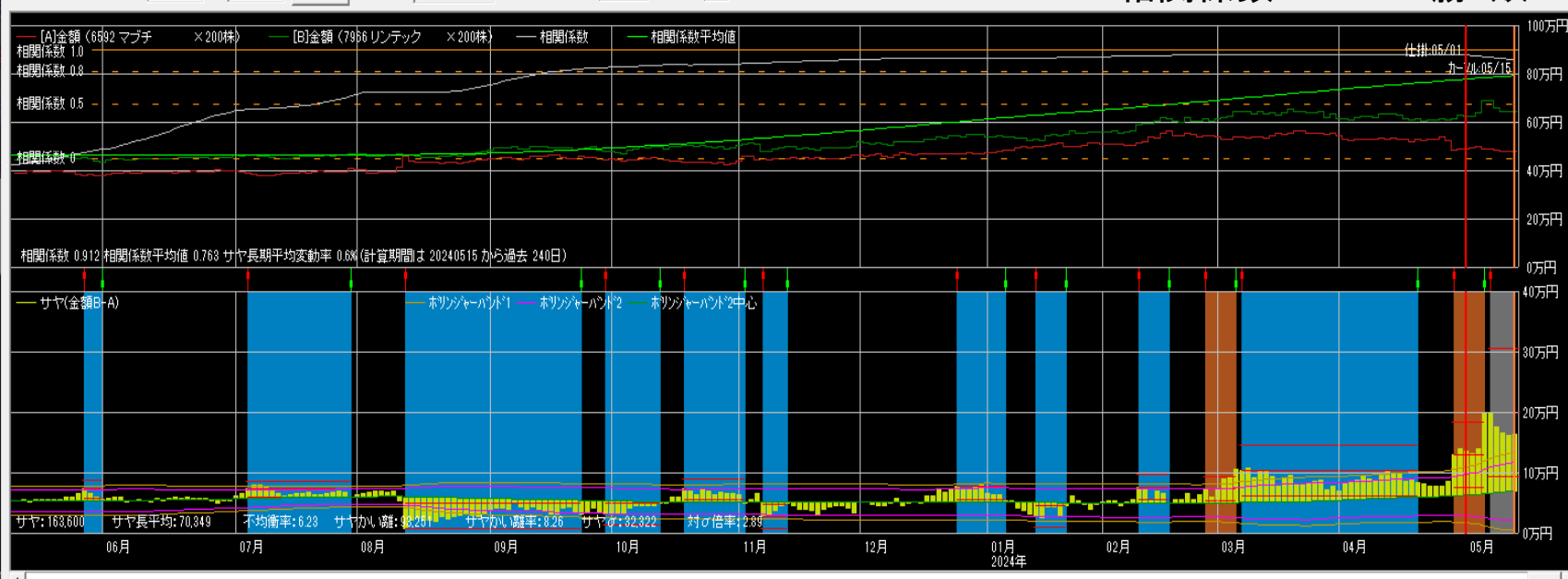

仕掛け情報
年月日 20240501 寄付
[A]マプチ [B]リンテック
単価 2,468 3,125
金額 493,600 625,000
サヤ(B-A) 131,400
予定利益 68,023
[A] 買 [B] 売
キャンセル引用 設定

手仕舞い情報 (カーソル情報)
年月日 20240515 寄付
[A]マプチ [B]リンテック
単価 2,405 3,225
金額 481,000 645,000
サヤ(B-A) 164,000
利益 -32,600 気配
手仕舞保存 取引履歴
損益内訳 分足損益グラフ
個別ペア損益グラフ
サヤ移 短期 3 長期 240
動平均
ホリゾント・バンド1 期間 150 σ 2

相関係数0.938 11勝2敗

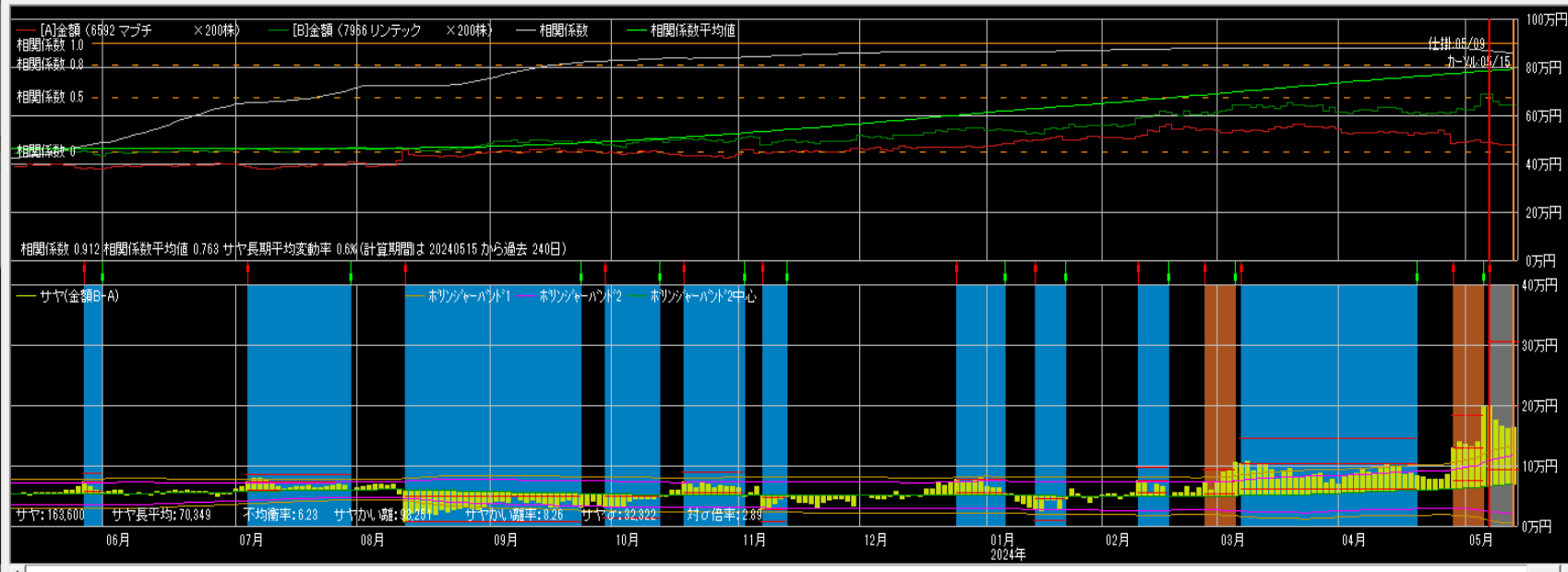

仕掛け情報

年月日 [20240509] 寄付

[A]マプチ	[B]リンテック
単価 2,452	3,436
金額 490,400	687,000
サヤ(B-A)	196,600
予定利益	129,739

[A] 買 売 [B] 買 売

キャンセル引用 設定

手仕舞い情報 (キャンセル情報)

年月日 [20240515] 寄付

[A]マプチ	[B]リンテック
単価 2,405	3,226
金額 481,000	645,000
サヤ(B-A)	164,000
利益	32,600

手仕舞い保存 取引履歴

損益内訳 分足損益グラフ

個別ペア損益グラフ

サヤ移 短期 [3] 長期 [240] 動平均

ホリゾント・バンド1 期間 [150] σ [2]

相関係数0.958 10勝2敗

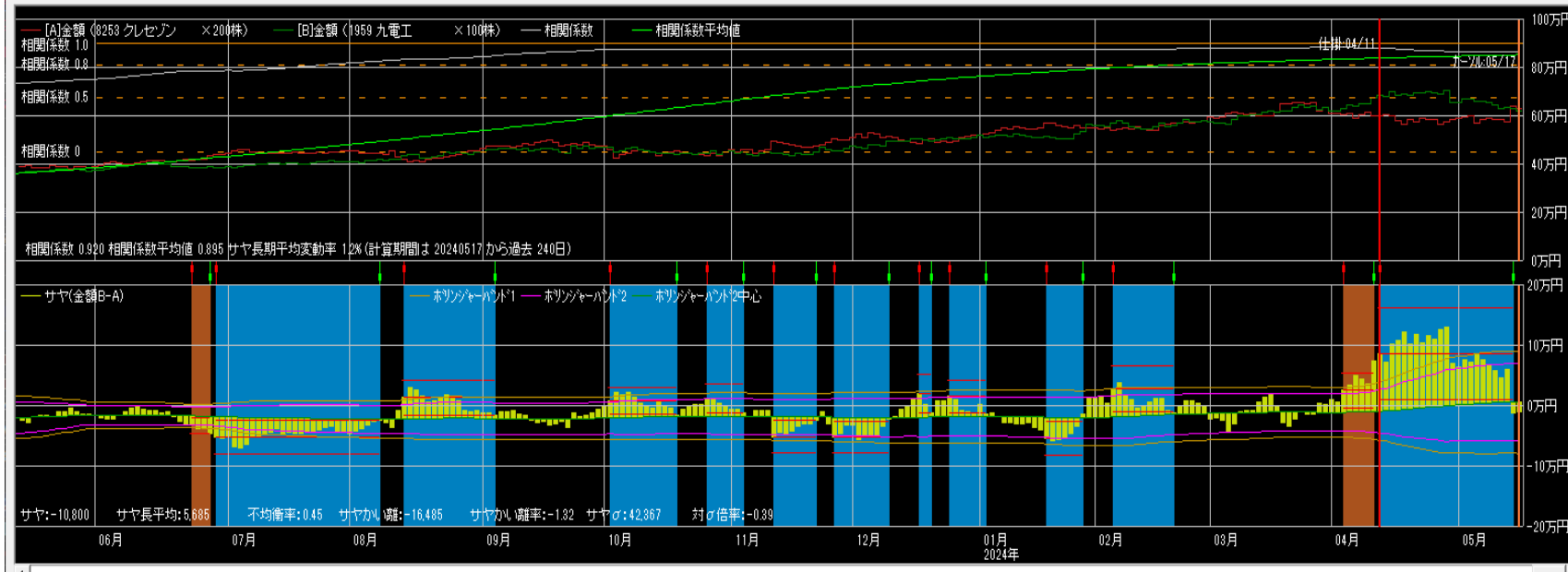

仕掛け情報

年月日 [20240411] 寄付

[A]クレゼン	[B]九電工
単価 2,949	6,679
金額 589,800	667,900
サヤ(B-A)	78,100
予定利益	87,244

[A] 買 売 [B] 買 売

キャンセル引用 設定

手仕舞い情報 (キャンセル情報)

年月日 [20240517] 寄付

[A]クレゼン	[B]九電工
単価 3,136	6,196
金額 627,200	619,600
サヤ(B-A)	-7,600
利益	85,700

手仕舞い保存 取引履歴

損益内訳 分足損益グラフ

個別ペア損益グラフ

サヤ移 短期 [3] 長期 [240] 動平均

ホリゾント・バンド1 期間 [150] σ [2]

相関係数0.952 9勝0敗

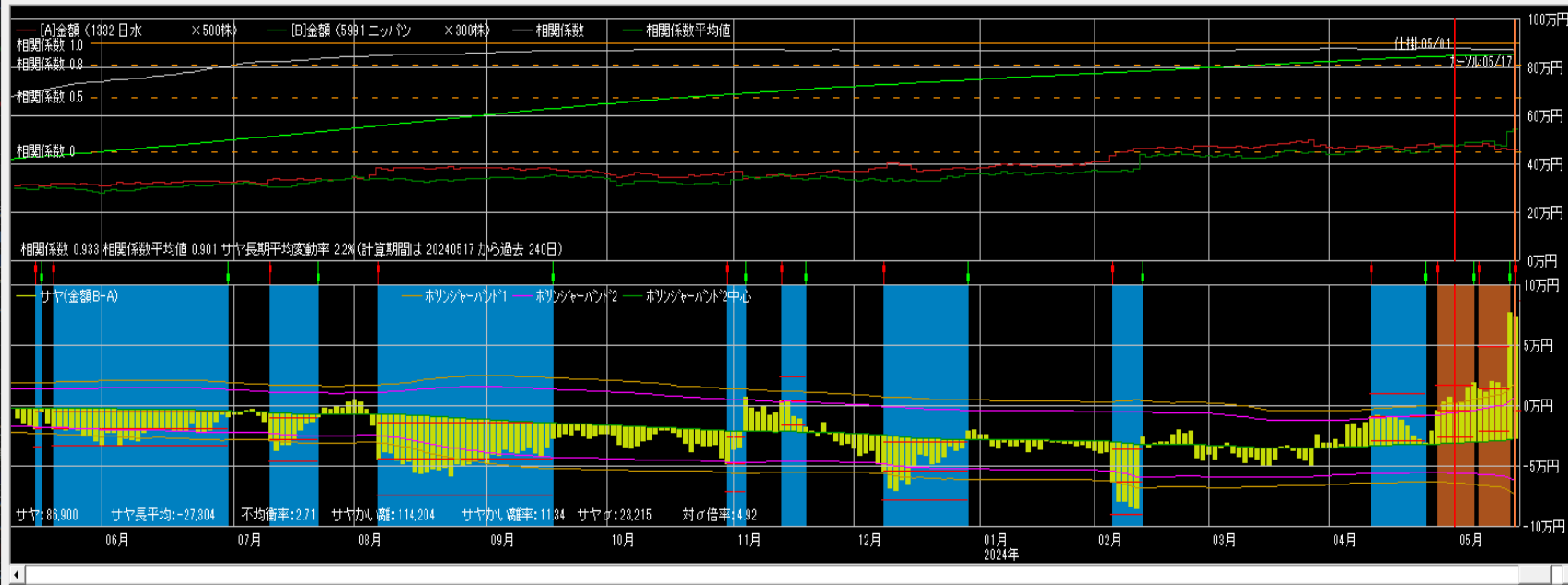

仕掛け情報

年月日 20240501 寄付

[A]日水 [B]ニッパツ

単価	950	1,614
金額	475,000	484,200
サヤ(B-A)		9,200
予定利益		39,957

[A] 買 売 [B] 買 売

カーソルから引用 設定

手仕舞い情報 (カーソル情報)

年月日 20240517 寄付

[A]日水 [B]ニッパツ

単価	910	1,750
金額	455,000	525,000
サヤ(B-A)		70,000
利益	-60,800	

手仕舞い保存 取引履歴

損益内訳 分足損益グラフ

個別ペア損益グラフ

サヤ移 短期 3 長期 240

ホリジナーバンド1 期間 150 σ 2

相関係数0.965 13勝1敗

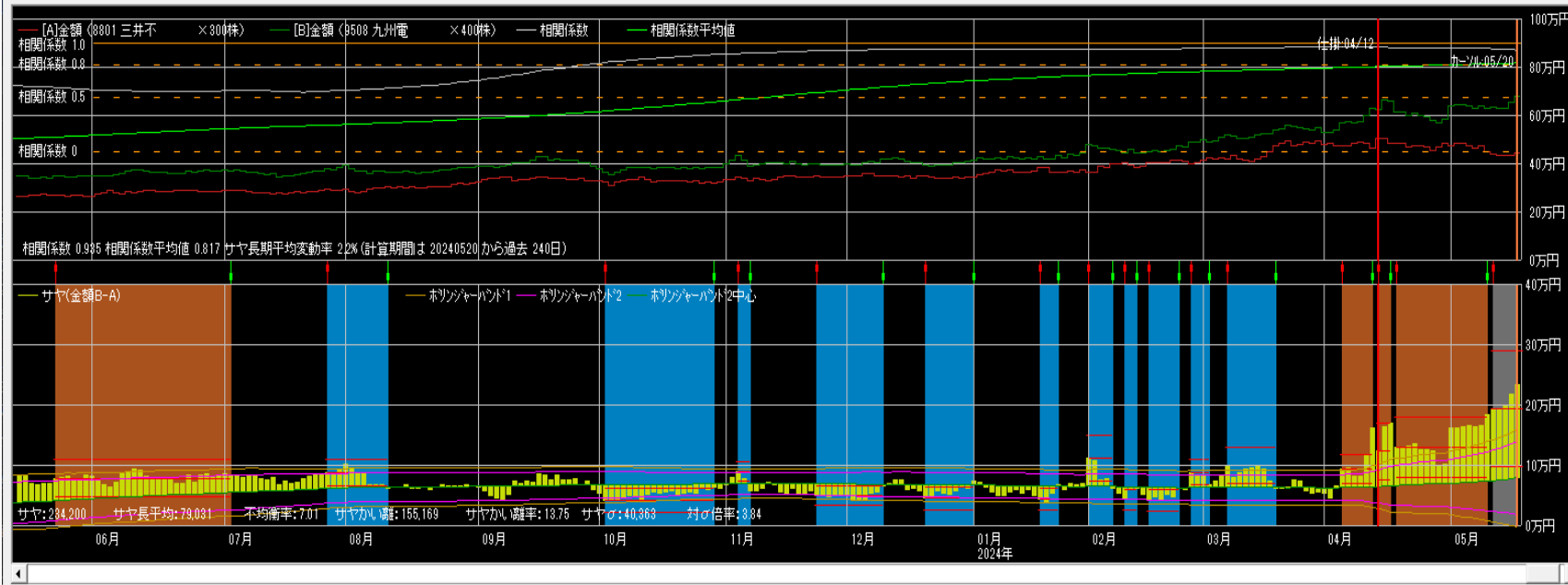

仕掛け情報

年月日 20240412 寄付

[A]三井不 [B]九州電

単価	1,594	1,572
金額	478,200	628,800
サヤ(B-A)		150,600
予定利益		85,841

[A] 買 売 [B] 買 売

カーソルから引用 設定

手仕舞い情報 (カーソル情報)

年月日 20240520 寄付

[A]三井不 [B]九州電

単価	1,462	1,664
金額	438,600	665,600
サヤ(B-A)		227,000
利益	-76,400	

手仕舞い保存 取引履歴

損益内訳 分足損益グラフ

個別ペア損益グラフ

サヤ移 短期 3 長期 240

ホリジナーバンド1 期間 150 σ 2

相関係数0.976 9勝2敗

売買シミュレーション 期間 20230522 ~ 20240522 クラ更新 注文区分 当日大引け 売買条件区分 共通 秒加減 29 拡大 縮小

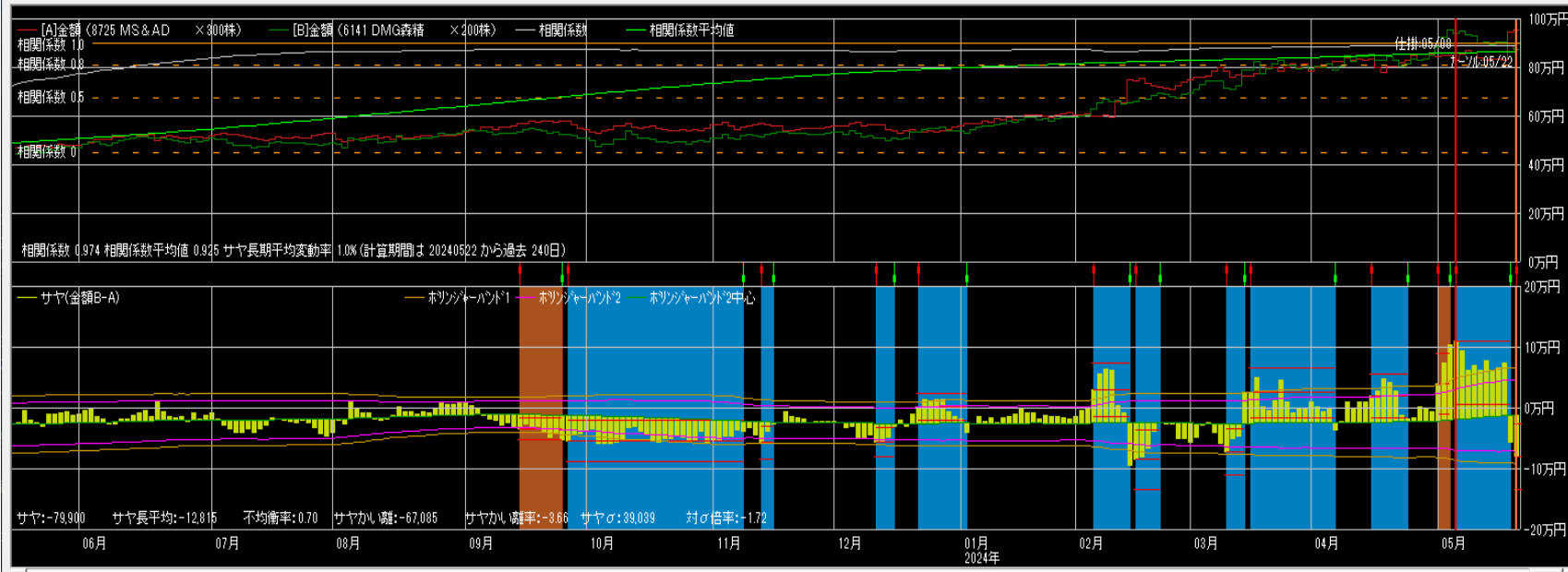

仕掛け情報

年月日 20240508 寄付

[A]MS & A	[B]DMG森
単価 2,820	4,780
金額 846,000	956,000
サヤ(B-A)	110,000
予定利益	128,872

買 売

カーソルから引用 設定

手仕舞い情報 (カーソル情報)

年月日 20240522 寄付

[A]MS & A	[B]DMG森
単価 3,185	4,425
金額 955,500	885,000
サヤ(B-A)	-70,500
利益 180,500	気配

手仕舞保存 取引履歴

損益内訳 分足損益グラフ

個別ペア損益グラフ

サヤ移 短期 3 長期 240

ホリゾント 期間 150 σ 2

相関係数0.935 8勝0敗

売買シミュレーション 期間 20230523 ~ 20240523 クラ更新 注文区分 当日大引け 売買条件区分 共通 秒加減 11 拡大 縮小

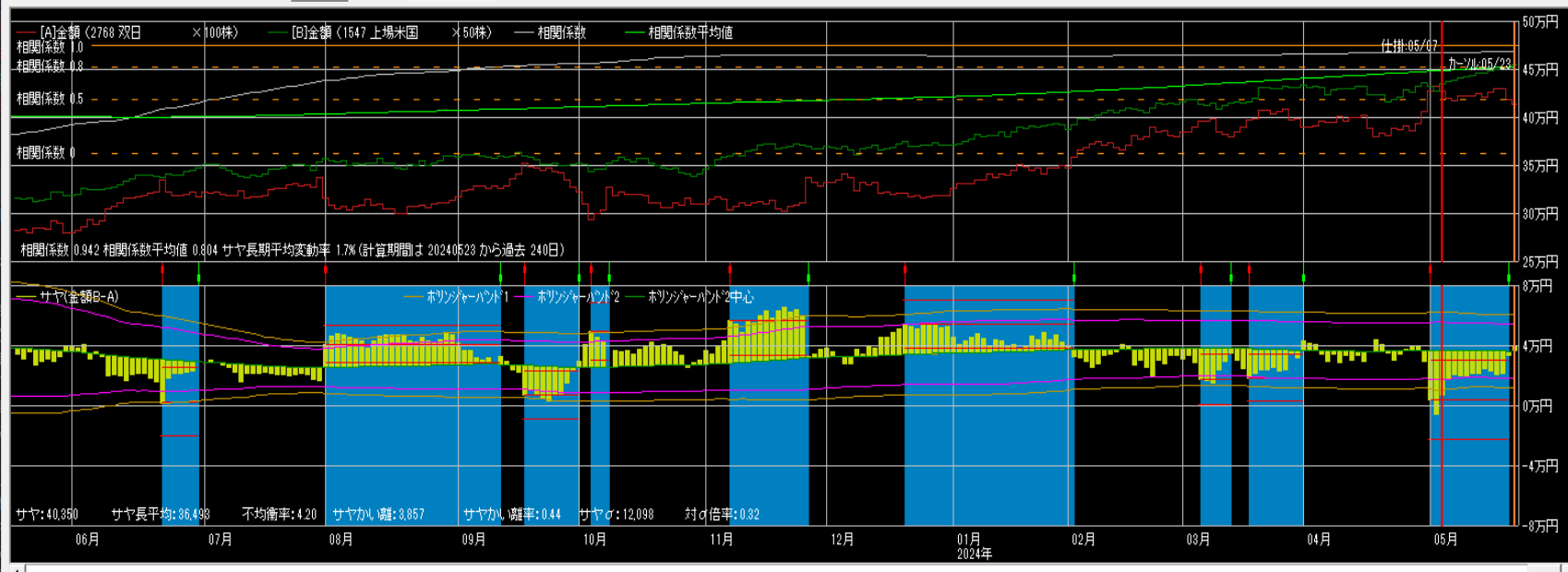

仕掛け情報

年月日 20240507 寄付

[A]双日	[B]上場米国
単価 4,354	8,686
金額 435,400	434,300
サヤ(B-A)	-1,100
予定利益	37,666

買 売

カーソルから引用 設定

手仕舞い情報 (カーソル情報)

年月日 20240523 寄付

[A]双日	[B]上場米国
単価 4,188	9,080
金額 418,600	454,000
サヤ(B-A)	35,400
利益 36,500	気配

手仕舞保存 取引履歴

損益内訳 分足損益グラフ

個別ペア損益グラフ

サヤ移 短期 3 長期 240

ホリゾント 期間 150 σ 2

相関係数0.910 11勝2敗

売買シミュレーション 期間 20230527 ~ 20240527 クラウ更新 注文区分 平日大引け 売買条件区分 共通 秒追加 55 拡大 縮小

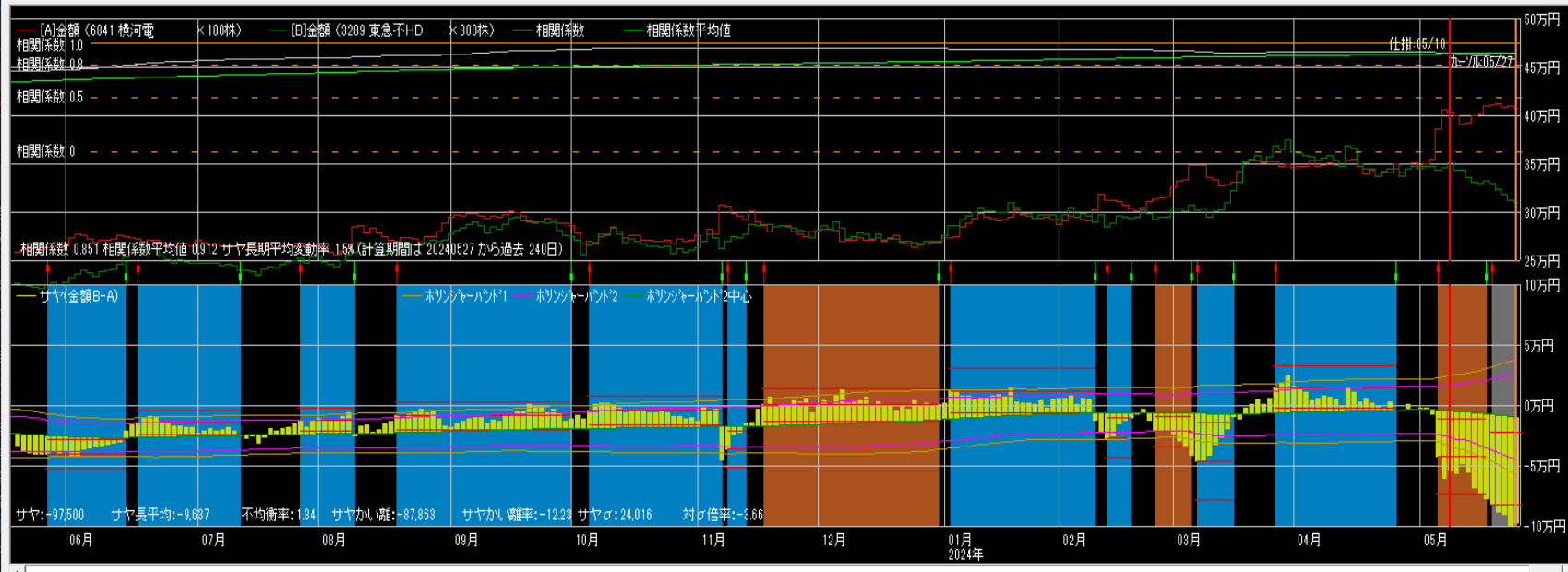

仕掛け情報
年月日 20240510 寄付
[A]横河電 [B]東急不H
単価 4,033 1,159
金額 403,300 347,700
サヤ(B-A) -55,600
予定利益 51,173
[A] [B]
買 売 買
カーソルから引用 設定

手仕舞い情報(カーソル情報)
年月日 20240527 寄付
[A]横河電 [B]東急不H
単価 4,100 1,046
金額 410,000 313,800
サヤ(B-A) -96,200
利益 -40,600 気配
手仕舞保存 取引履歴
損益内訳 分定損益グラフ

相関係数0.946 9勝0敗

売買シミュレーション 期間 20230527 ~ 20240527 クラウ更新 注文区分 平日大引け 売買条件区分 共通 秒追加 55 拡大 縮小

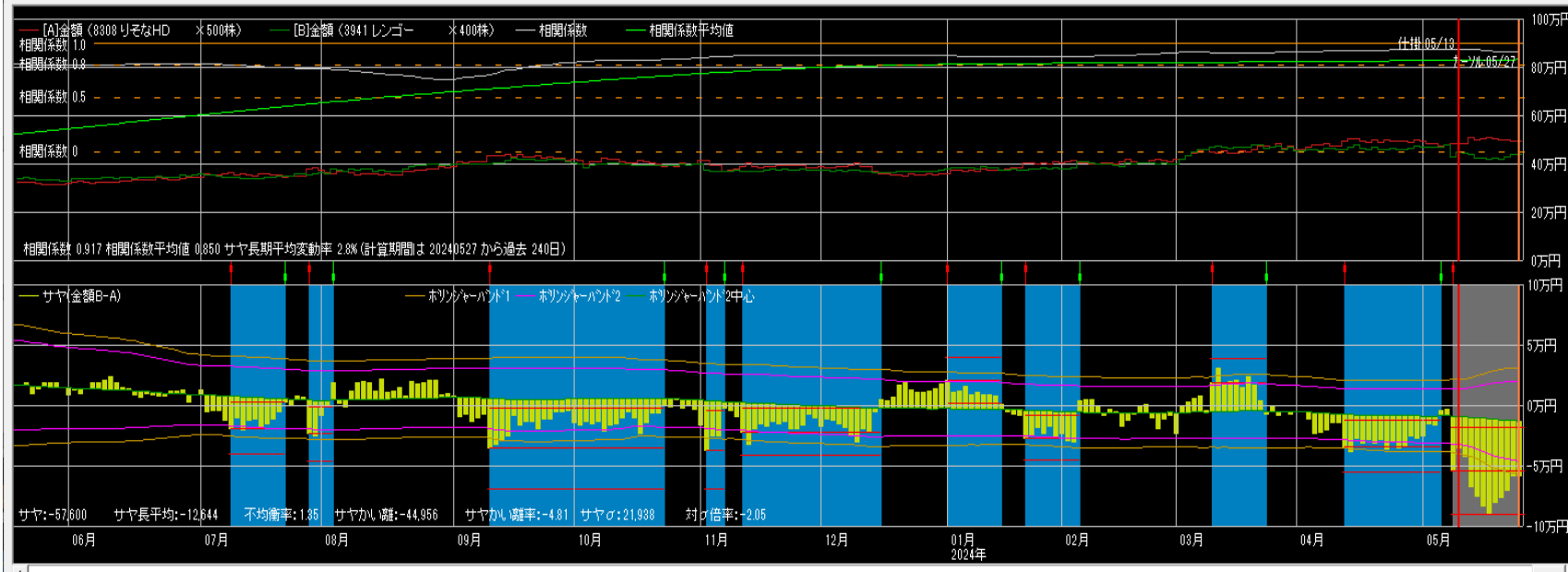

仕掛け情報
年月日 20240513 寄付
[A]リそなH [B]レンゴ
単価 951 1,081
金額 475,500 432,400
サヤ(B-A) -43,100
予定利益 34,220
[A] [B]
買 売 買
カーソルから引用 設定

手仕舞い情報(カーソル情報)
年月日 20240527 寄付
[A]リそなH [B]レンゴ
単価 990 1,097
金額 495,000 438,800
サヤ(B-A) -56,200
利益 -13,100 気配
手仕舞保存 取引履歴
損益内訳 分定損益グラフ

相関係数0.940 9勝0敗

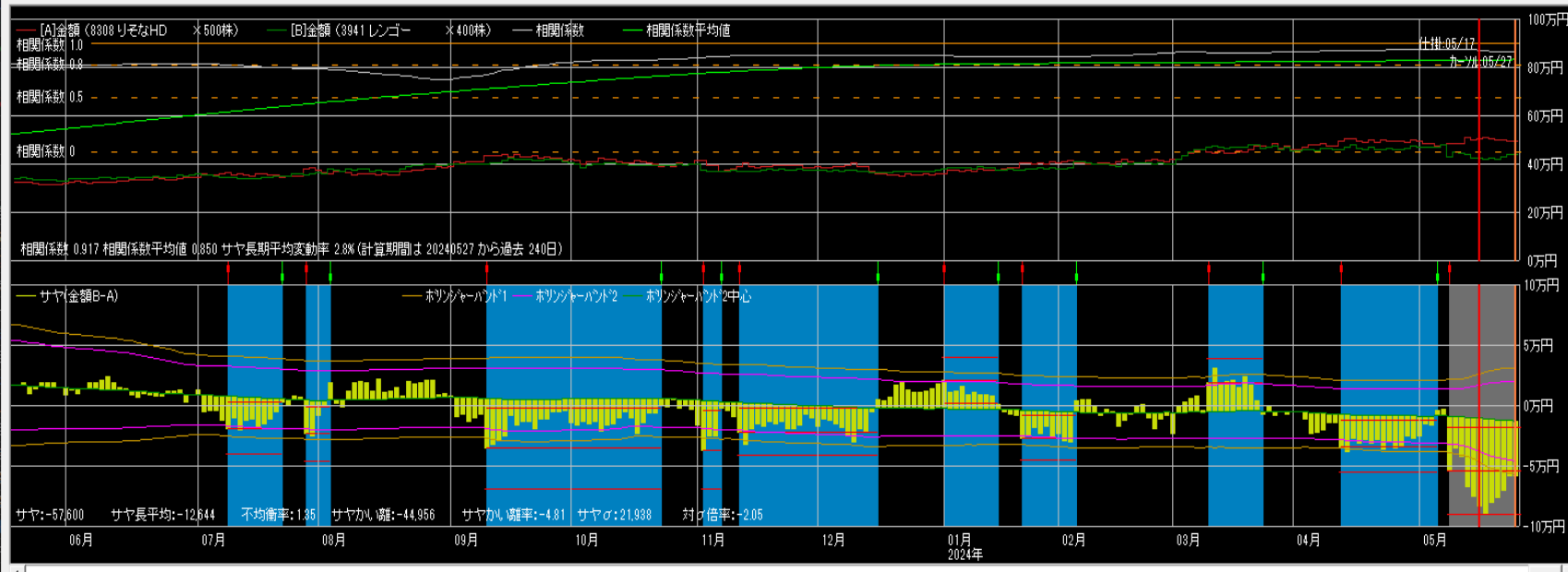

仕掛け情報
年月日 20240517 寄付
[A]リソなH [B]レンゴ
単価 995 1,057
金額 497,500 422,800
サヤ(B-A) -74,700
予定利益 64,295
買 売 買
カーソルから引用 設定

手仕舞い情報 (カーソル情報)
年月日 20240527 寄付
[A]リソなH [B]レンゴ
単価 990 1,097
金額 495,000 438,800
サヤ(B-A) -56,200
利益 18,500 気配
手仕舞い保存 取引履歴
損益内訳 分足損益グラフ
個別別へ損益グラフ
サヤ移 短期 3 長期 240
動平均
ホリシテ-パート1 期間 150 σ 2

相関係数0.877 10勝0敗

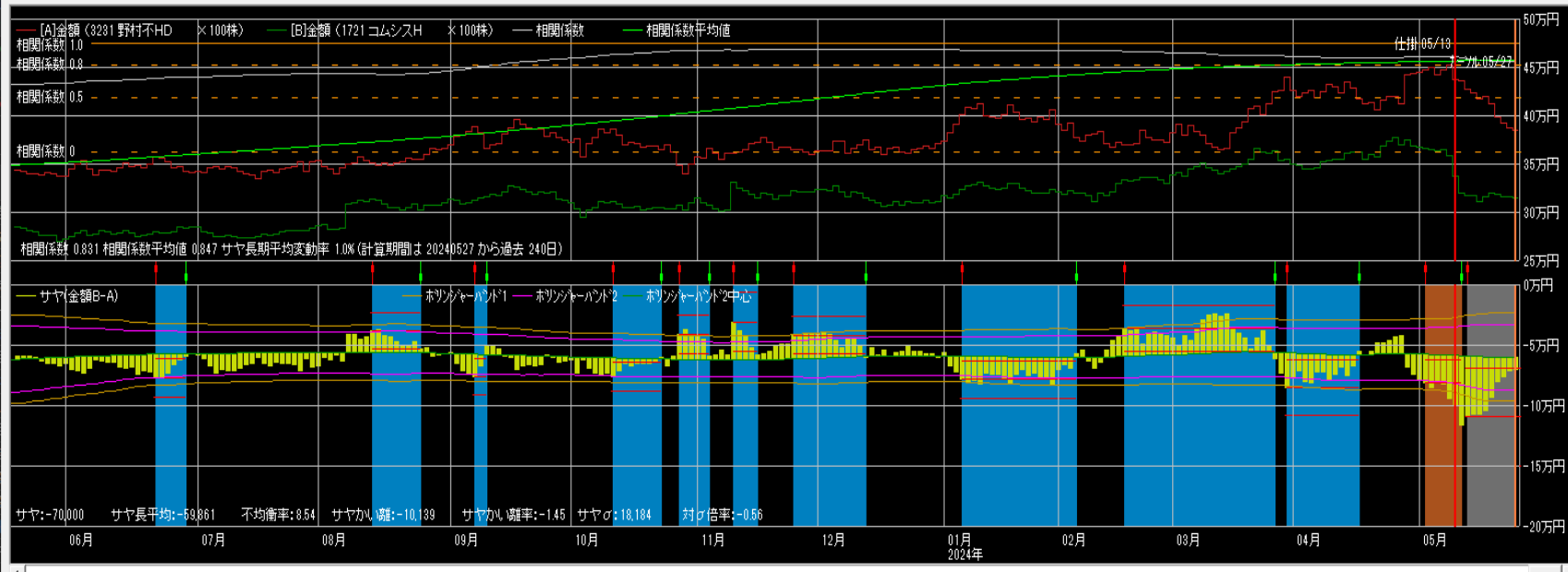

仕掛け情報
年月日 20240513 寄付
[A]野村不H [B]コムシ
単価 4,455 3,249
金額 445,500 324,900
サヤ(B-A) -120,600
予定利益 62,368
買 売 買
カーソルから引用 設定

手仕舞い情報 (カーソル情報)
年月日 20240527 寄付
[A]野村不H [B]コムシ
単価 3,878 3,167
金額 387,600 316,700
サヤ(B-A) -70,900
利益 49,700 気配
手仕舞い保存 取引履歴
損益内訳 分足損益グラフ
個別別へ損益グラフ
サヤ移 短期 3 長期 240
動平均
ホリシテ-パート1 期間 150 σ 2

相関係数0.965 9勝0敗

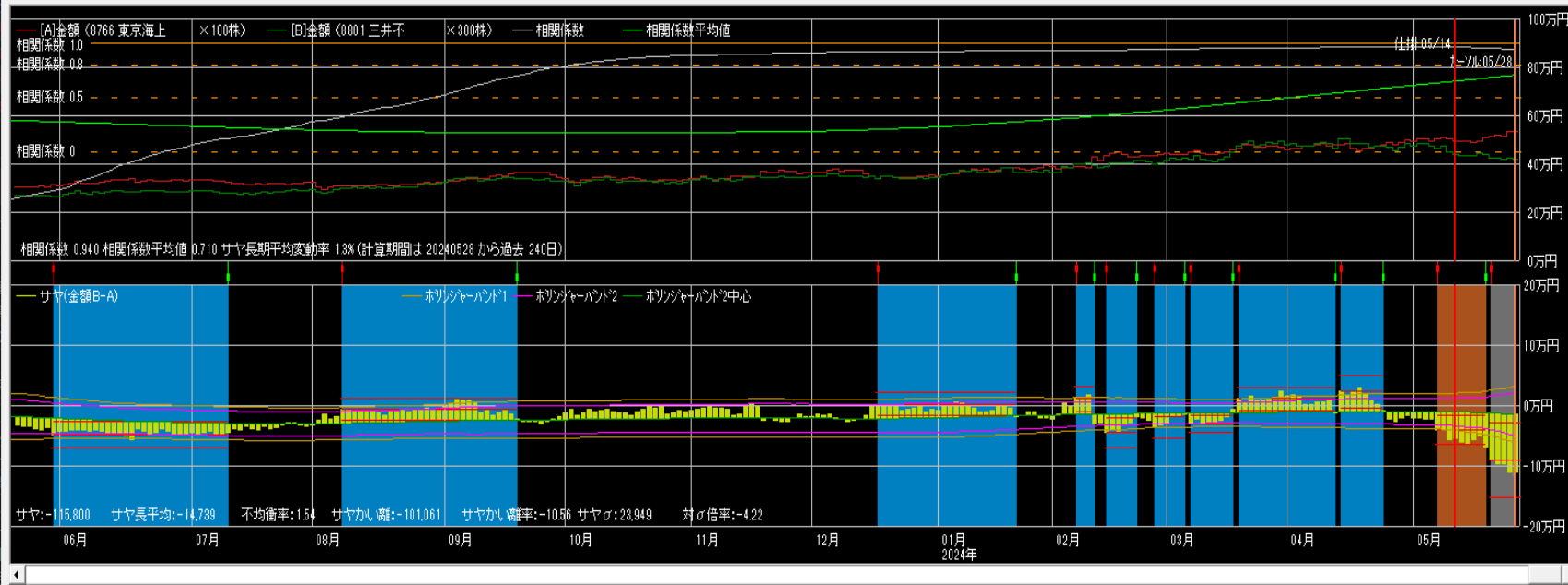

仕掛け情報
年月日 20240514 寄付
[A]東京海上 [B]三井不
単価 5,000 1,468
金額 500,000 440,400
サヤ(B-A) -59,600
予定利益 49,514
[A] [B]
 買 売 買
カーリから引用 設定

手仕舞い情報(カーリ情報)
年月日 20240528 寄付
[A]東京海上 [B]三井不
単価 5,360 1,420
金額 536,000 426,000
サヤ(B-A) -110,000
利益 -50,400 気配
手仕舞保存 取引履歴
損益内訳 分足損益グラフ

個別ヘア損益グラフ
 サヤ移 短期 3 長期 240
動平均
 ホリジヤ-パート1 期間 150 σ 2

相関係数0.938 9勝1敗

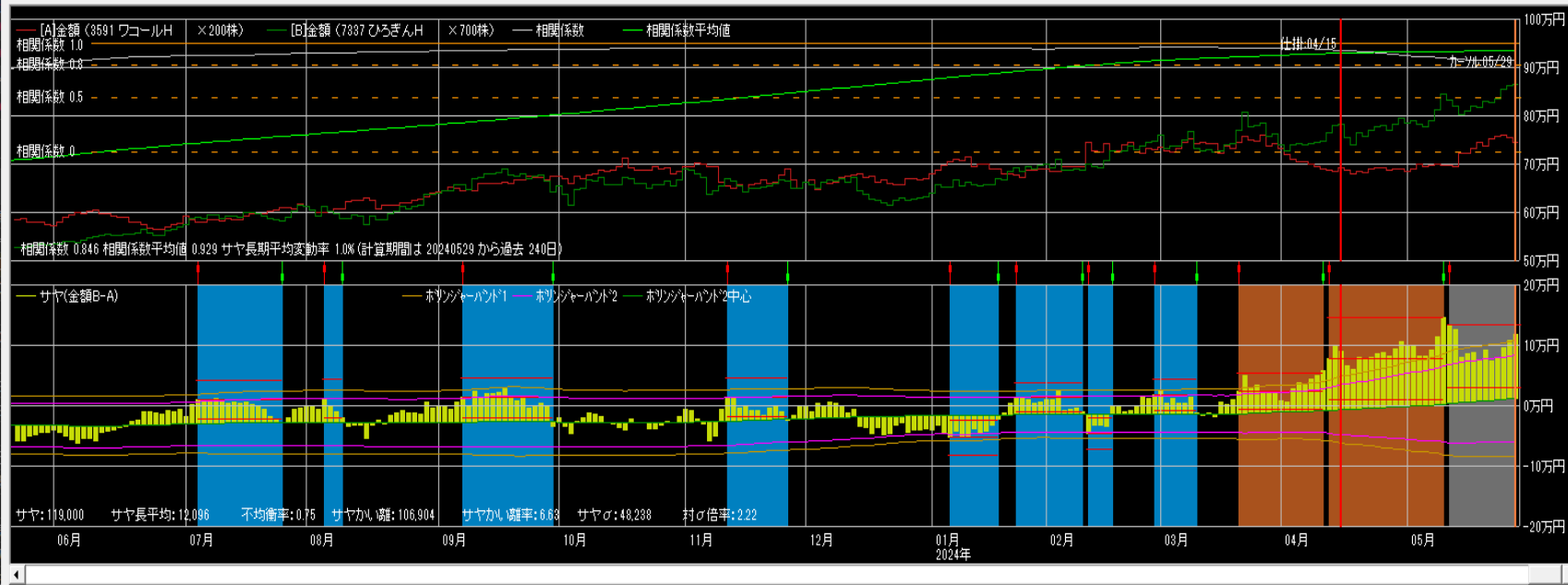

仕掛け情報
年月日 20240415 寄付
[A]ワコール [B]ひろぎん
単価 3,401 1,104
金額 680,200 772,800
サヤ(B-A) 92,600
予定利益 99,128
[A] [B]
 買 売 売
カーリから引用 設定

手仕舞い情報(カーリ情報)
年月日 20240529 寄付
[A]ワコール [B]ひろぎん
単価 3,761 1,240
金額 752,200 868,000
サヤ(B-A) 115,800
利益 -23,200 気配
手仕舞保存 取引履歴
損益内訳 分足損益グラフ

個別ヘア損益グラフ
 サヤ移 短期 3 長期 240
動平均
 ホリジヤ-パート1 期間 150 σ 2

相関係数0.947 10勝2敗

売買シミュレーション 期間 20230529 ~ 20240529 クラウ更新 注文区分 当日大引け 売買条件区分 共通 秒追加 13 拡大 縮小

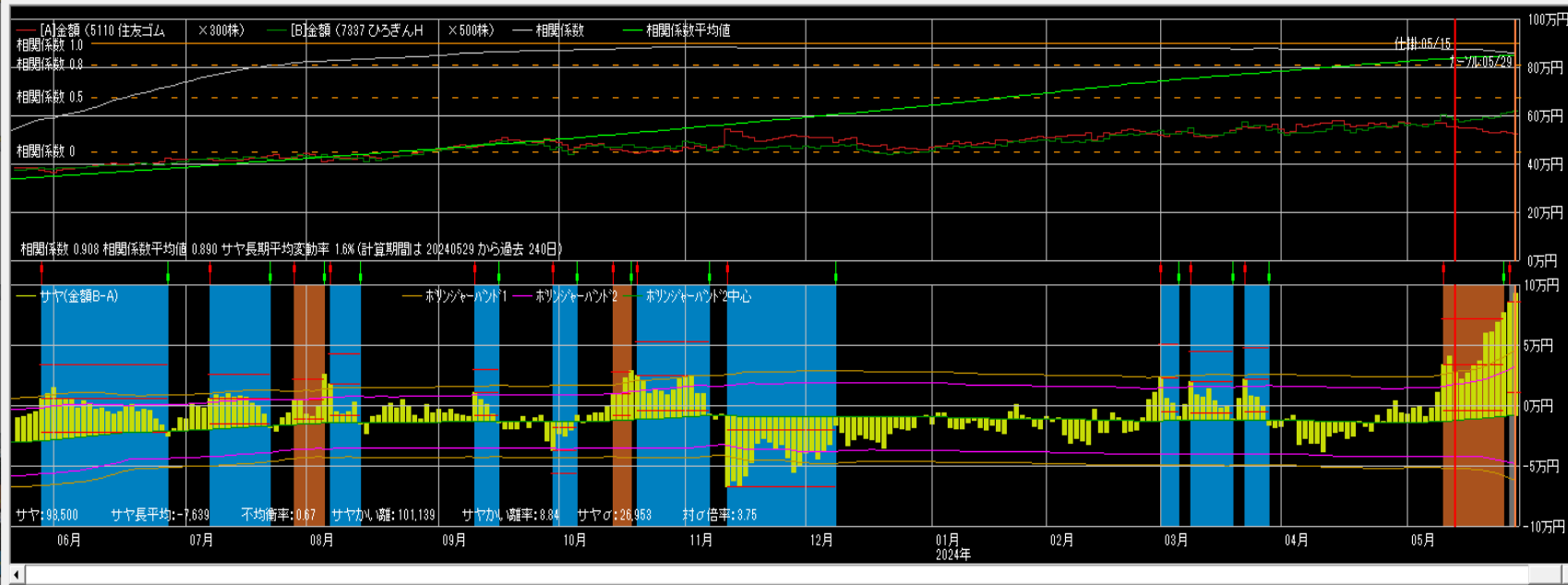

仕掛け情報
年月日 20240515 寄付
[A]住友ゴム [B]ひろぎん
単価 1,851 1,190
金額 555,300 595,000
サヤ(B-A) 39,700
予定利益 51,782
[A] 買 売 [B] 買 売
カルから引用 設定

手仕舞い情報 (カル情報)
年月日 20240529 寄付
[A]住友ゴム [B]ひろぎん
単価 1,758 1,240
金額 527,400 620,000
サヤ(B-A) 92,600
利益 -52,900 気配
手仕舞保存 取引履歴
損益内訳 分足損益グラフ
 個別ベア損益グラフ
 サヤ移 短期 3 長期 240
 動平均
 ホリシテパスト1 期間 150 σ 2

相関係数0.962 9勝1敗

売買シミュレーション 期間 20230530 ~ 20240530 クラウ更新 注文区分 当日大引け 売買条件区分 共通 秒追加 13 拡大 縮小

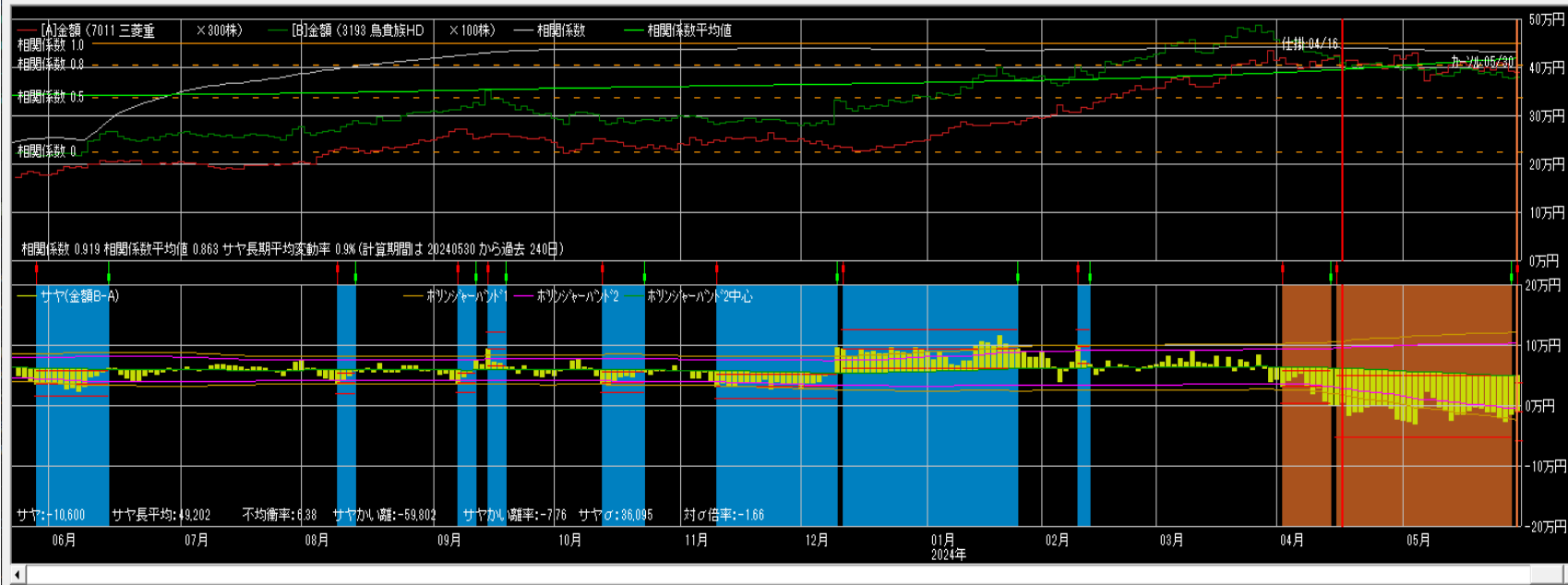

仕掛け情報
年月日 20240416 寄付
[A]三菱重 [B]鳥貴族HD
単価 1,400 4,215
金額 420,000 421,500
サヤ(B-A) 1,500
予定利益 60,755
[A] 買 売 [B] 買 売
カルから引用 設定

手仕舞い情報 (カル情報)
年月日 20240530 寄付
[A]三菱重 [B]鳥貴族HD
単価 1,293 3,760
金額 387,900 376,000
サヤ(B-A) -11,900
利益 -13,400 気配
手仕舞保存 取引履歴
損益内訳 分足損益グラフ
 個別ベア損益グラフ
 サヤ移 短期 3 長期 240
 動平均
 ホリシテパスト1 期間 150 σ 2

相関係数0.912 13勝0敗

売買シミュレーション 期間 20230530 ~ 20240530 注文区分 当日天引上げ 売買条件区分 共通 秒単位 58 拡大 縮小

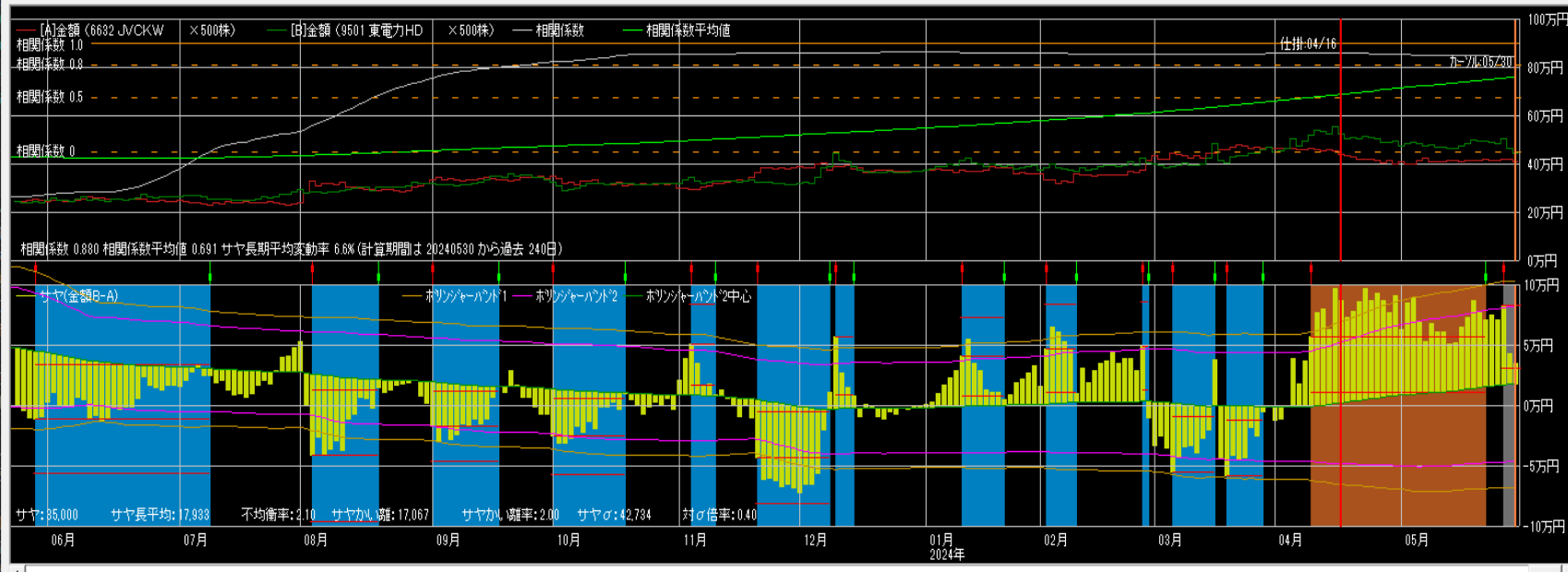

仕掛け情報
年月日 20240416 寄付
[A]JVCCK [B]東電力H
単価 901 1,098
金額 450,500 549,000
サヤ(B-A) 98,500
予定利益 96,203
[A] 買 売 [B] 買 売
カーソルから引用 設定

手仕舞い情報(カーソル情報)
年月日 20240530 寄付
[A]JVCCK [B]東電力H
単価 836 906
金額 418,000 453,000
サヤ(B-A) 95,000
利益 63,500 気配
手仕舞保存 取引履歴
損益内訳 分足損益グラフ
 個別ヘア損益グラフ
 サヤ移 短期 3 長期 240
動平均
 ボリジヤ-パート1 期間 150 σ 2

相関係数0.921 9勝1敗

売買シミュレーション 期間 20230530 ~ 20240530 注文区分 当日天引上げ 売買条件区分 共通 秒単位 17 拡大 縮小

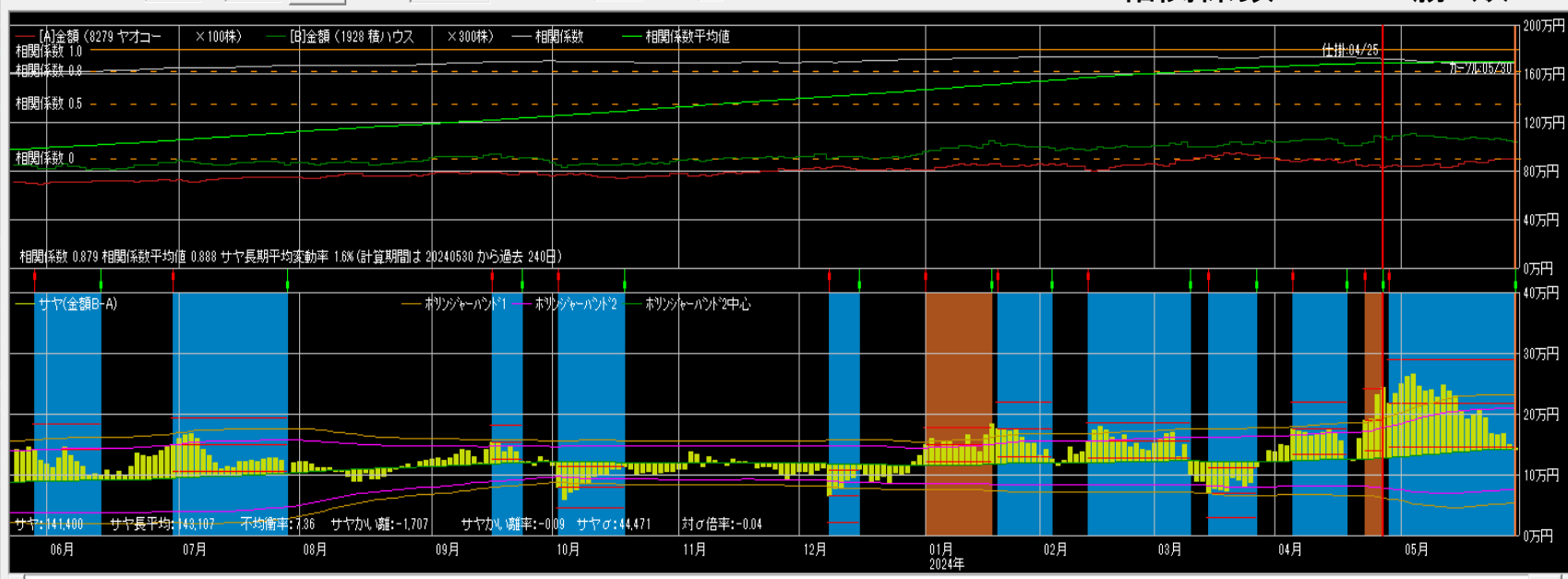

仕掛け情報
年月日 20240425 寄付
[A]ヤオコー [B]積ハウス
単価 8,511 3,678
金額 851,100 1,103,400
サヤ(B-A) 252,300
予定利益 123,934
[A] 買 売 [B] 買 売
カーソルから引用 設定

手仕舞い情報(カーソル情報)
年月日 20240530 寄付
[A]ヤオコー [B]積ハウス
単価 8,994 3,474
金額 899,400 1,042,200
サヤ(B-A) 142,800
利益 109,500 気配
手仕舞保存 取引履歴
損益内訳 分足損益グラフ
 個別ヘア損益グラフ
 サヤ移 短期 3 長期 240
動平均
 ボリジヤ-パート1 期間 150 σ 2

相関係数0.900 10勝0敗



仕掛け情報
年月日 20240502 寄付
[A]共立メンテ [B]アイカ
単価 3,362 3,520
金額 672,400 704,000
サヤ(B-A) 31,600
予定利益 48,488
[A] 買 売 [B] 買 売
カーソルから引用 設定

手仕舞い情報 (カーソル情報)
年月日 20240530 寄付
[A]共立メンテ [B]アイカ
単価 3,010 3,411
金額 682,000 682,200
サヤ(B-A) 80,200
利益 48,600 気配
手仕舞保存 取引履歴
損益内訳 分足損益グラフ
個別ペア損益グラフ
サヤ移 短期 3 長期 240
動平均
ボリジヤ-バンド 期間 150 σ 2

相関係数0.952 10勝2敗

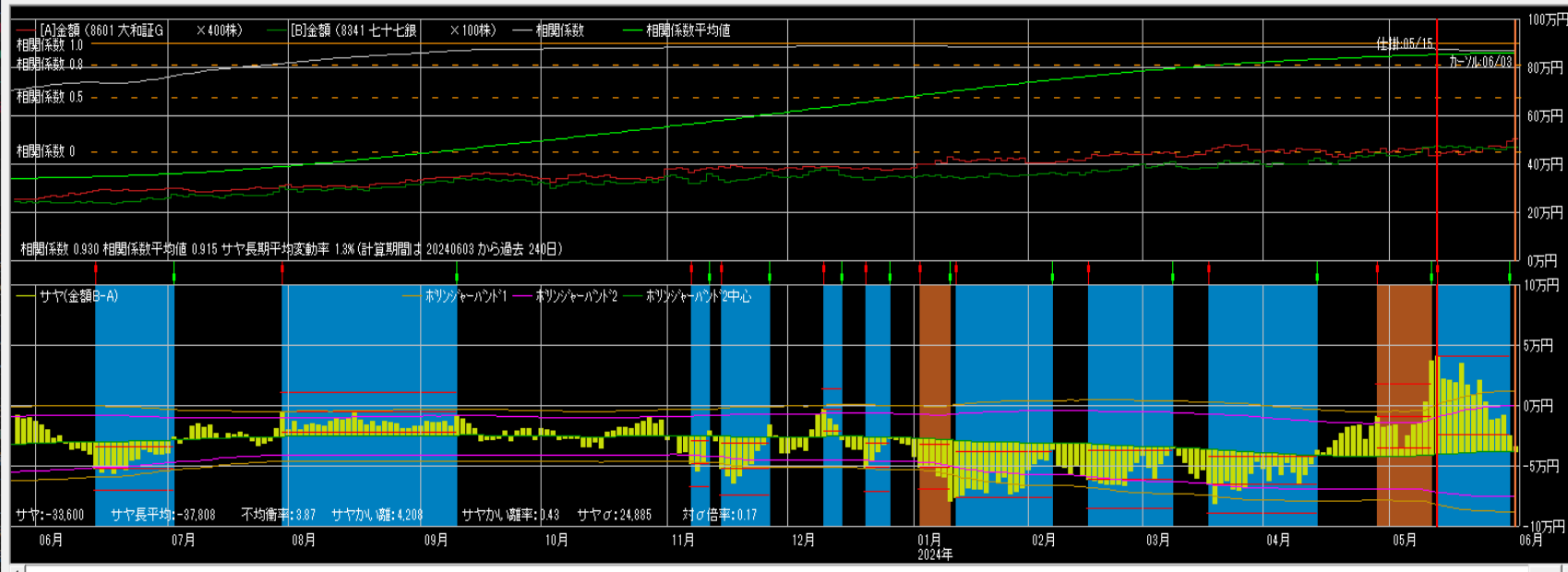

仕掛け情報
年月日 20240515 寄付
[A]大和証G [B]七十七銀
単価 1,098 4,785
金額 438,200 478,500
サヤ(B-A) 39,300
予定利益 79,785
[A] 買 売 [B] 買 売
カーソルから引用 設定

手仕舞い情報 (カーソル情報)
年月日 20240603 寄付
[A]大和証G [B]七十七銀
単価 1,250 4,695
金額 500,000 469,500
サヤ(B-A) -30,500
利益 69,800 気配
手仕舞保存 取引履歴
損益内訳 分足損益グラフ
個別ペア損益グラフ
サヤ移 短期 3 長期 240
動平均
ボリジヤ-バンド 期間 150 σ 2

相関係数0.971 12勝3敗

売買シミュレーション 期間 20230604 ~ 20240604 クワ更新 注文区分 当日大引け 売買条件区分 共通 秒追加 *0 拡大 縮小

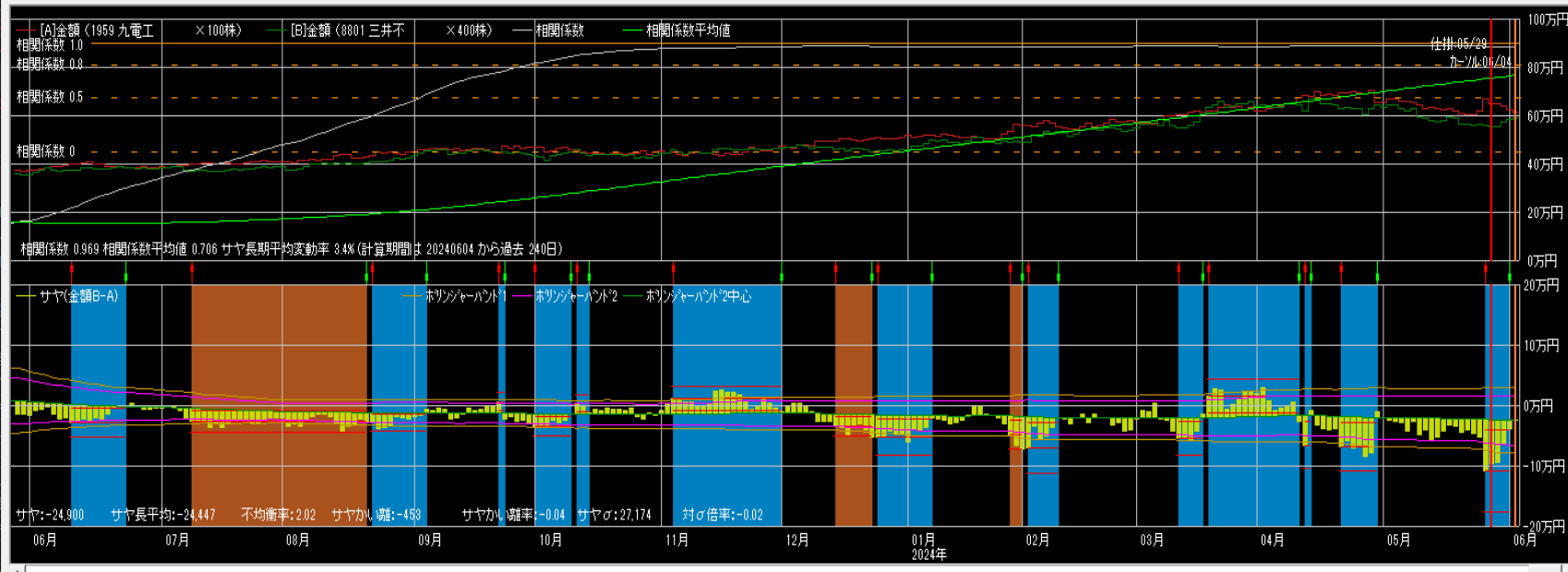

仕掛け情報
年月日 20240529 寄付
[A]九電工 [B]三井不
単価 6,702 1,395
金額 670,200 558,000
サヤ(B-A) -112,200
予定利益 89,077
[A] 買 売 [B] 買 売
カールから引用 設定

手仕舞い情報 (カール情報)
年月日 20240604 寄付
[A]九電工 [B]三井不
単価 6,110 1,462
金額 611,000 584,800
サヤ(B-A) -26,200
利益 86,000 気配
手仕舞保存 取引履歴
損益内訳 分足損益グラフ
個別別損益グラフ
 サヤ移 短期 3 長期 240
 動平均
 ホリゾンタル 期間 150 σ 2

相関係数0.942 9勝1敗

売買シミュレーション 期間 20230607 ~ 20240607 クワ更新 注文区分 当日大引け 売買条件区分 共通 秒追加 52 拡大 縮小

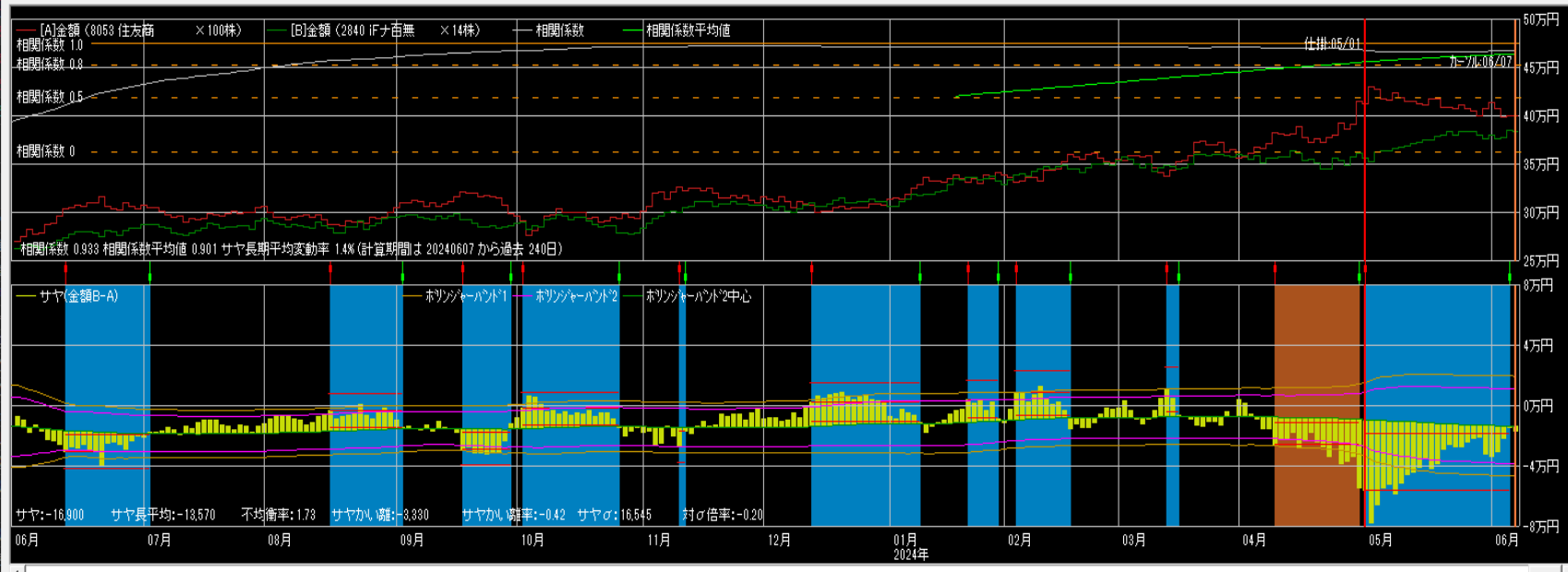

仕掛け情報
年月日 20240501 寄付
[A]住友商 [B]IFナ百
単価 4,118 25,390
金額 411,800 355,460
サヤ(B-A) -56,340
予定利益 47,097
[A] 買 売 [B] 買 売
カールから引用 設定

手仕舞い情報 (カール情報)
年月日 20240607 寄付
[A]住友商 [B]IFナ百
単価 4,012 27,400
金額 401,200 383,600
サヤ(B-A) -17,600
利益 38,740 気配
手仕舞保存 取引履歴
損益内訳 分足損益グラフ
個別別損益グラフ
 サヤ移 短期 3 長期 240
 動平均
 ホリゾンタル 期間 150 σ 2

1000万円運用実績

	損益	利率
6月	-495,100円	-5.0%
7月	64,400円	0.6%
8月	-160,400円	-1.6%
9月	-39,100円	-0.4%
10月	127,200円	1.3%
11月	852,260円	8.5%
12月	-343,865円	3.4%
1月	39,225円	0.4%
2月	-514,400円	-5.1%
3月	-582,210円	-5.8%
4月	84,500円	0.8%
5月	233,100円	2.3%
合計	-734,390円	-7.3%

5/15~6/11

手仕舞い 22ペア +542,340円

13勝9敗 勝率59.1%

(利食10 損切5 期限3 増玉4)

仕掛け 19ペア +128,900円

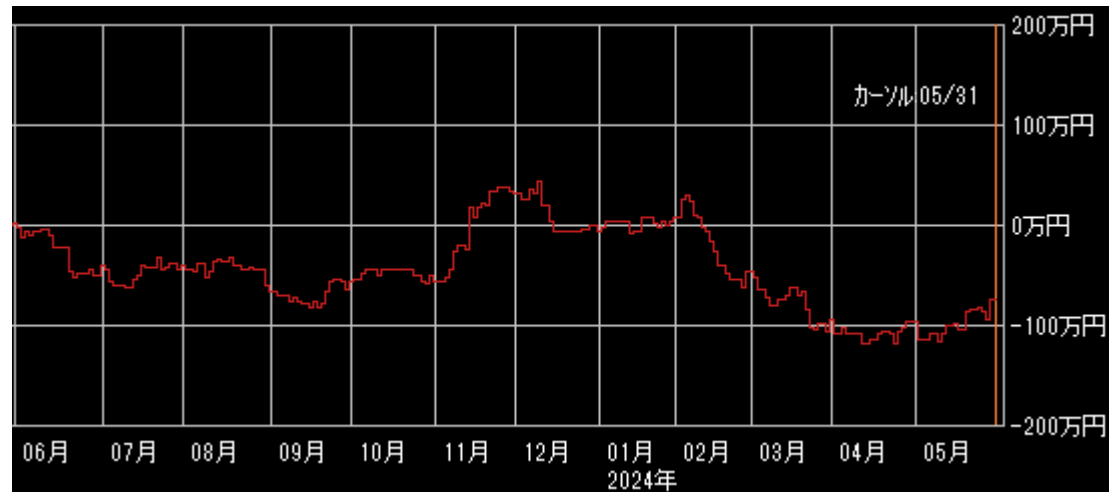

ペア選定

できるだけ**相関係数**と**勝数**が大きく、**サヤの動き**が良いペアを選定して下さい。

サヤ取りで一番重要なのはサヤに一定の開閉リズムがあることです。

サヤの形

- サヤの山と谷が規則的に多く存在している
- サヤが短期で開閉している
- ボリンジャーバンドの間隔、サヤ長期移動平均線が一定
- サヤチャートの綺麗なペア

仕掛けのコツ

サヤチャートからサヤの動き（開閉周期と変動幅）を読み取り、仕掛けのタイミングを計る。

サヤσを考慮した最大かい離で仕掛ける。

当日の最大かい離のサヤσ ÷ 過去の最大かい離のサヤσ × 過去の最大かい離 < 当日の最大かい離

手仕舞いルール

**資金量・方針・性格等を考慮して
自己売買ルールを確立して下さい。**

- ・ 利食いは予定利益の+80%前後**
- ・ 損切りは予定利益の-80%前後**
- ・ 手仕舞い期限は30日前後**

リスク許容度

どれくらいまでなら資金がマイナスとなっても受け入れることができるか、気持ち的に耐えられるか

年齢（時間）、資産、年収、性格・経験と照らし合わせて考えてください

注意点

- 仕掛けが早く、損切りができないと負けパターンになります。
- 仕掛けチャンスは沢山ありますので余裕資金を持ち、エントリーのタイミングを待って焦らず取り組んでください。

投資の掟

- 売買ルールを守る
- メンタルコントロールをする
- 資金管理に心がける

売買ルール

- ルールがないといつも悩む
- ルールがないと結果が安定しない
- 自分に合ったルールを確立する
- 楽なトレードができる
- 検証ができ、修正も可能
- 複雑にしない
- 損失が出ることも含めルール
- コロコロ変えない
- 機械的に淡々と
- メンタルも安定する

メンタルコントロール

- **メンタルが崩れると台無しになる**
- **感情（欲・恐怖・退屈）は最大の敵**
- **ポーカーフェイス**
- **1回の結果よりトータルが大事**
- **勇気から自信が生まれる**
- **成功体験**
- **プラス思考**
- **好きこそものの上手なれ**
- **信じていることができるか**
- **ルールが守れる**

資金管理

- 利小損大にならないように
- 銘柄分散
- 時間分散
- 資金分散
- 余裕資金を持っておく

**「長期に渡り継続して運用
するもの」**

「継続は力なり」

トレード

**トレードで勝てるようになる
というのは、決してスマート
なことではなく、泥臭く、粘
り強く、自分の形を作り上げ
ていくものです。**

ルーティンワーク

毎日サヤチャートを
チェックして、トレー
ドセンス（感覚）を磨
いてください。