

# 株式 さや取り実践セミナー

2022年6月14日

【内容】

- 市況解説
- 弊社取引実績
- 実践さや取り達人
- 注意事項
- 質疑応答



# 日経平均 (1年)



(c)Quants Research Inc.

# 日経平均 (1ヶ月)

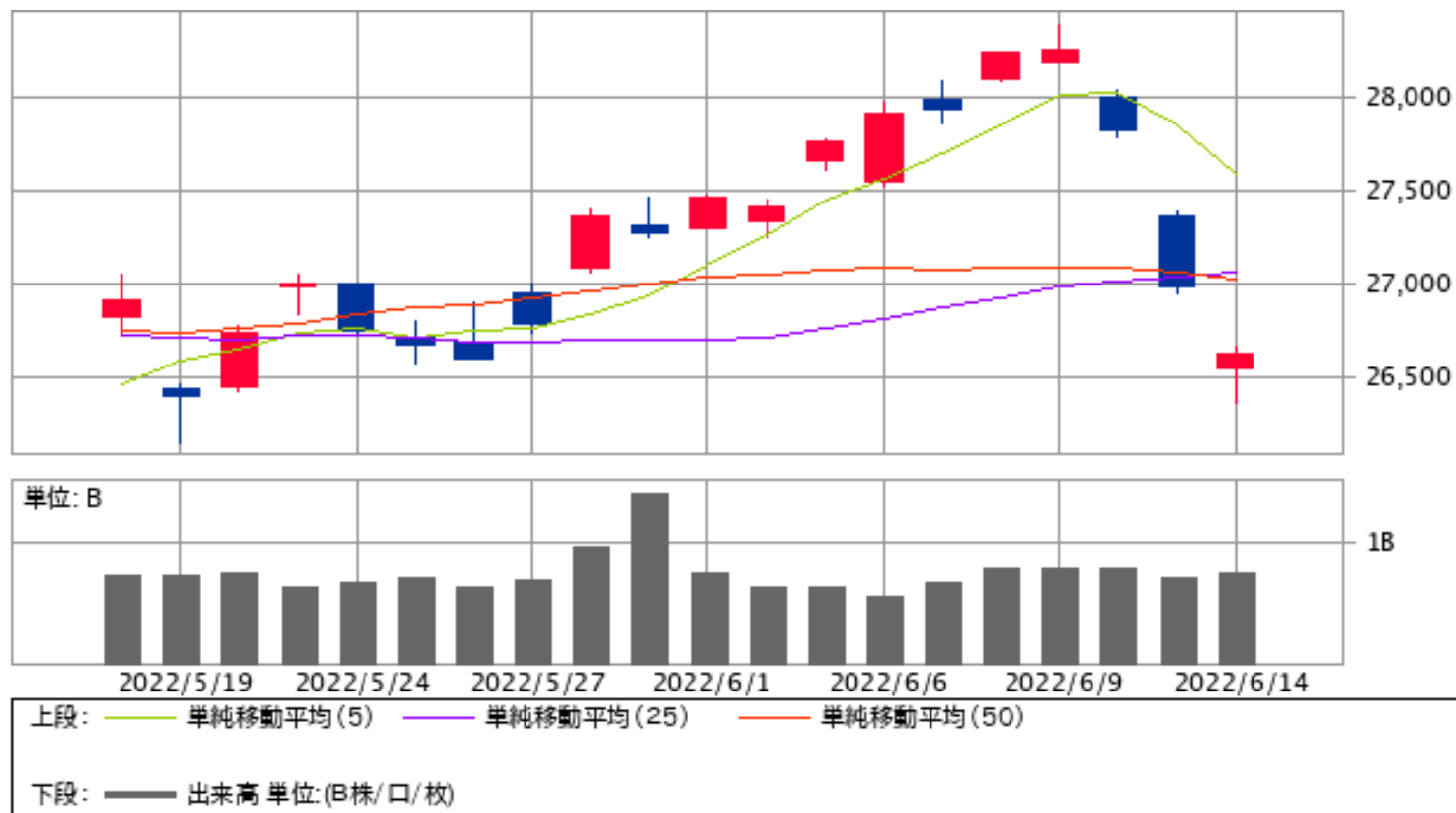

(c)Quants Research Inc.

# 達人売買ルール

- 相関・勝数の大きいペア
- サヤの動きが良いペア
- 最大かい離で仕掛ける
- 利食い：予定利益 + 80%
- 損切り：予定利益 - 80%
- 手仕舞い期限：30日

※早手仕舞い・増玉

## 取引履歴 (手仕舞い)

資金300万円・単利運用・寄付注文  
 ※手数料は考慮していません

取引履歴

表示期間(手仕舞日) 20220518 ~ 20220614

更新

削除

修正

リスト印刷

CSV保存

No.	仕掛日	手仕舞日	経過日数	市場	コード	銘柄	株数	売買	仕掛単価	手仕舞単価	単価比較	仕掛金額	手仕舞金額	個別損益	合計損益	仕掛金額計	利益率
1	20220502	20220531	19	東1	4185	JSR	100	売	3,510	3,980	470	351,000	398,000	-47,000	-47,600	646,500	-7.36
				ブラ	8919	カチタス	100	買	2,955	2,949	-6	295,500	294,900	-600			
2	20220516	20220531	12	東1	4901	富士フイルム	100	売	7,243	7,010	-233	724,300	701,000	23,300	194,900	1,271,500	15.33
				ブラ	6194	アトラエ	400	買	1,368	1,797	429	547,200	718,800	171,600			
3	20220414	20220607	35	東1	8750	第一生命	100	売	2,530	2,740	210	253,000	274,000	-21,000	-30,600	513,900	-5.96
				ブラ	8601	大和証G	400	買	652	628	-24	260,800	251,200	-9,600			
4	20220421	20220607	30	東1	8750	第一生命	100	売	2,647	2,740	93	264,700	274,000	-9,300	-20,100	526,700	-3.82
				ブラ	8601	大和証G	400	買	655	628	-27	262,000	251,200	-10,800			
5	20220428	20220614	30	東1	2801	キッコマン	100	買	7,110	6,690	-420	711,000	669,000	-42,000	5,700	1,432,900	0.40
				ブラ	4507	塩野義	100	売	7,219	6,742	-477	721,900	674,200	47,700			
6	20220516	20220614	22	東1	6723	ルネサス	200	売	1,411	1,330	-81	282,200	266,000	16,200	4,500	479,200	0.94
				ブラ	9613	NTデータ	100	買	1,970	1,853	-117	197,000	185,300	-11,700			

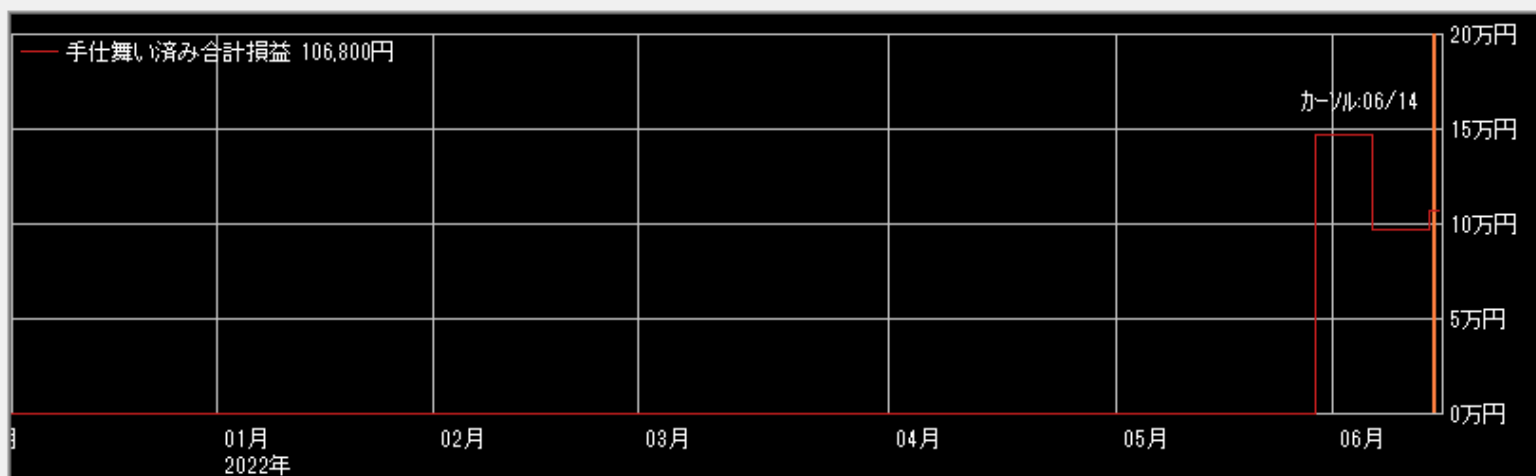
 拡大  縮小

表示区分

- 両方  
 手仕舞い済みのペア  
 仕掛け中のペア

表示順

- 仕掛日  合計損益  
 手仕舞日  仕掛金額  
 経過日数  利益率  
 Aコード  
 Bコード

# 4185JSR×8919カチタス

損益 -47,600円

仕掛け時の相関係数0.935 サヤかい離47,113円 (7.14%) 対σ倍率2.56 9勝1敗 19日

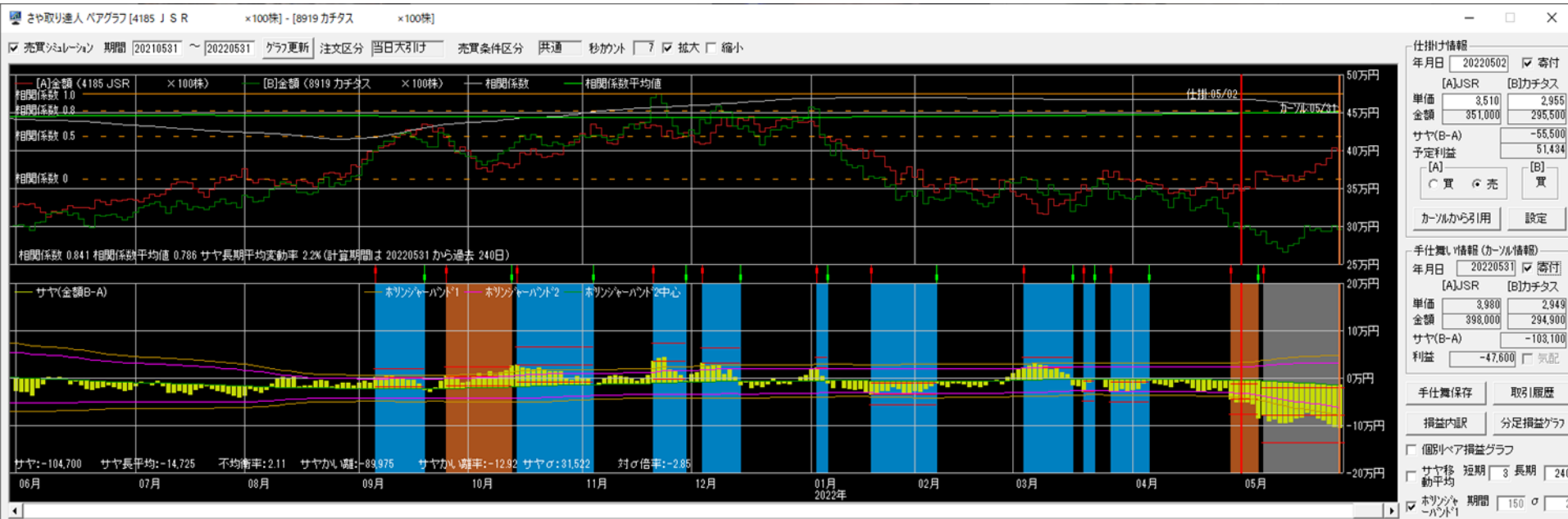

2022/5/16~2022/5/31

# 4901富士フイルム × 6194アトラエ

## 損益 +194,900円

仕掛け時の相関係数0.877 サヤかい離201,976円 (16.05%) 対σ倍率2.82 9勝2敗 12日

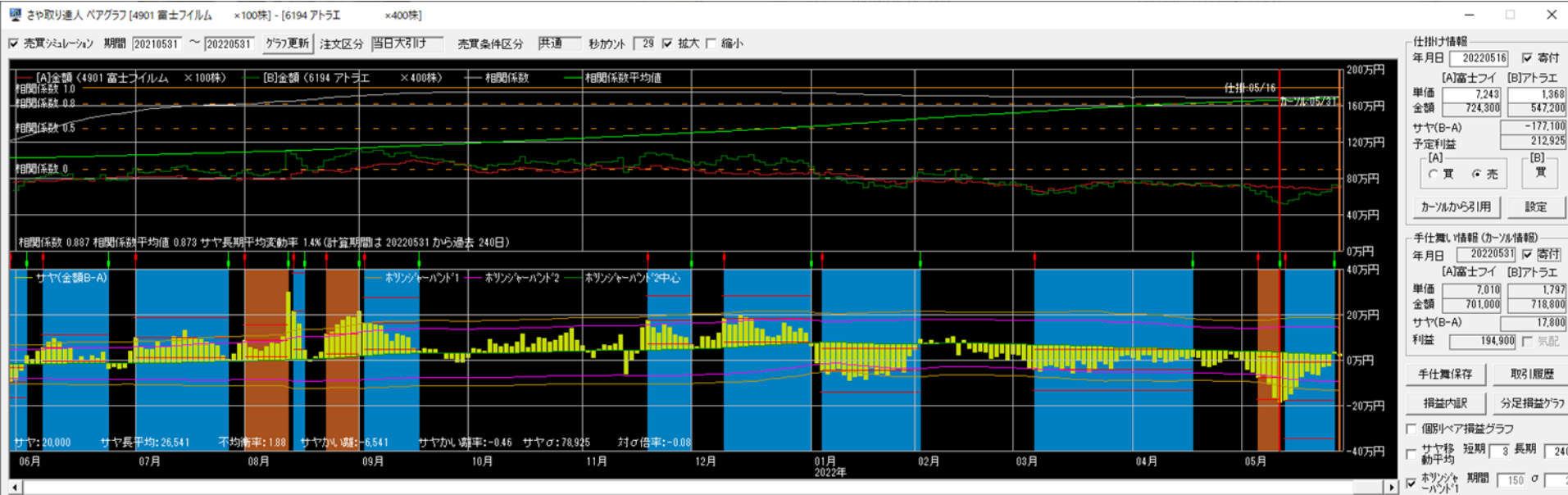

# 8601大和証G×8750第一生命

損益 -30,600円

仕掛け時の相関係数0.923 サヤかい離19,339円 (3.80%) 対σ倍率2.44 10勝1敗 35日

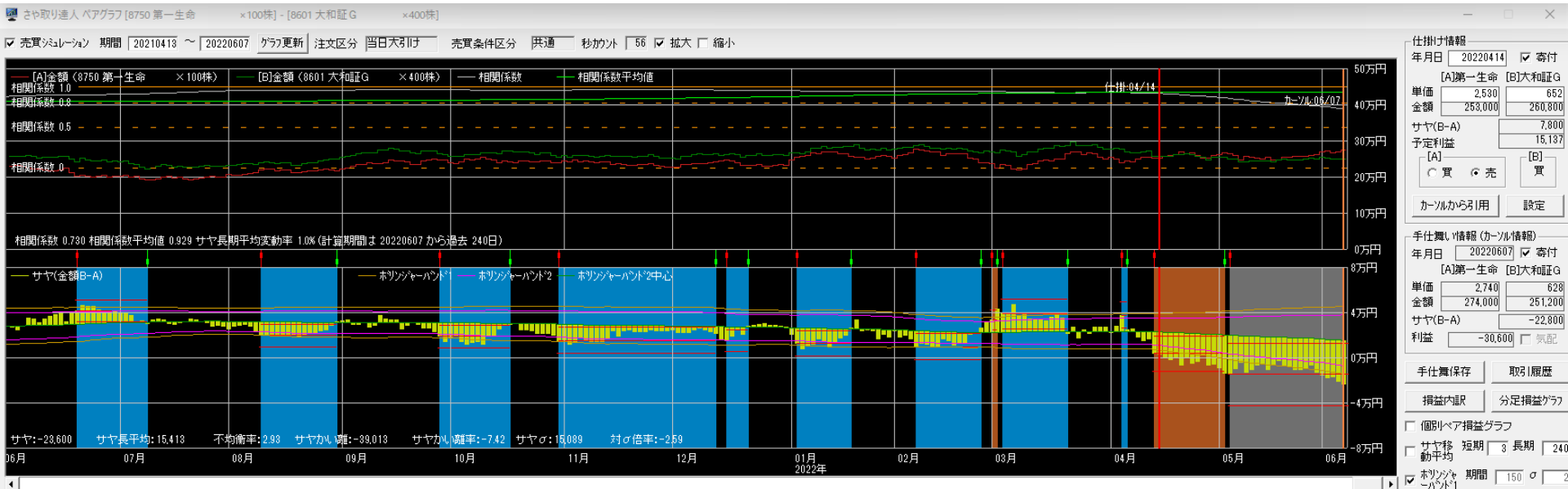



# 8601大和証G×8750第一生命

損益 -20,100円

仕掛け時の相関係数0.901 サヤかい離28,798円 (5.41%) 対σ倍率3.22 10勝1敗 30日

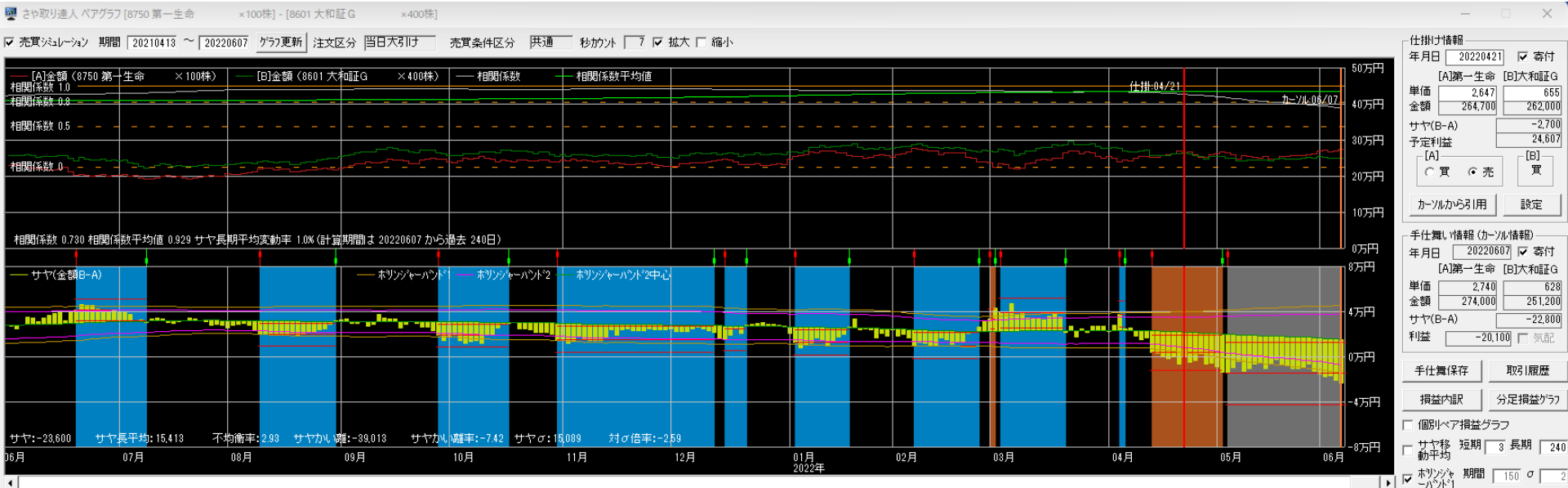

# 2801キッコマ×4507塩野義

損益 +5,700円

仕掛け時の相関係数0.842 サヤかい離113,875円 (7.79%) 対σ倍率2.32 10勝0敗 30日

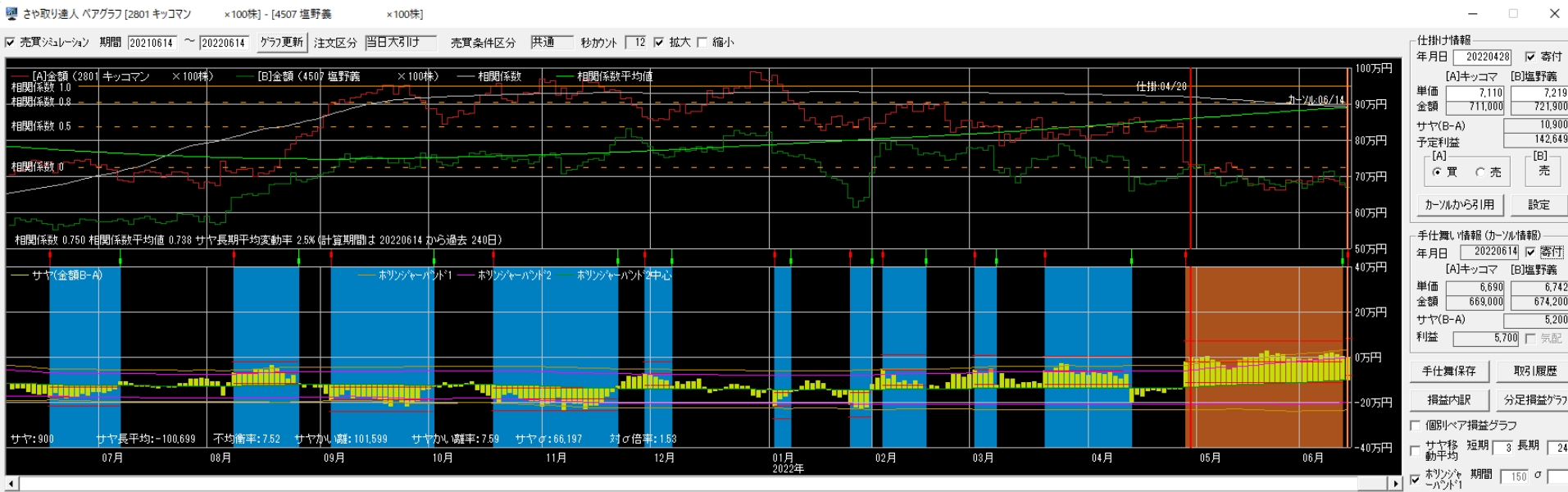

2022/5/16~2022/6/14

損益 +4,500円

# 6723ルネサス×9613NTTデー

仕掛け時の相関係数0.853 サヤかい離44,142円 (9.45%) 対σ倍率3.61 9勝2敗 22日

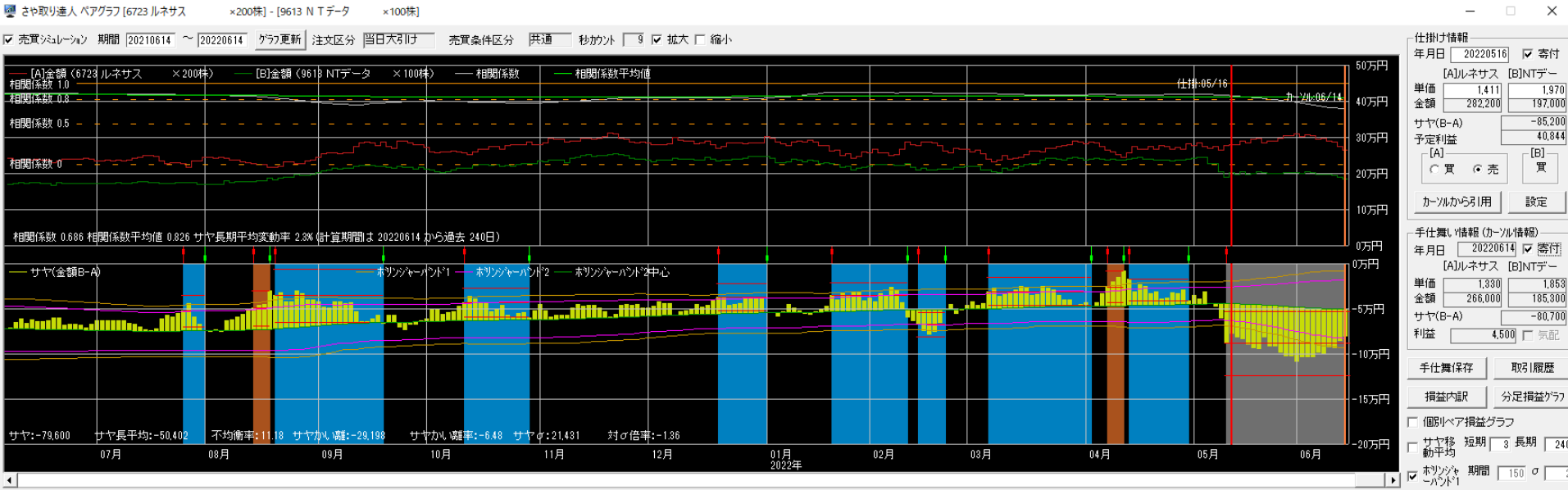

2021/6/1~2022/5/31

# 300万円運用実績

資金300万円・単利運用・寄付注文  
※手数料は考慮していません

	損益	損益率	勝敗	勝率	日数
6月	-55,600円	-1.85%	5勝7敗	41.7%	19.6日
7月	143,300円	4.78%	6勝2敗	75.0%	23.8日
8月	195,100円	6.50%	7勝2敗	77.8%	12.0日
9月	-118,400円	-3.95%	3勝7敗	30.0%	21.9日
10月	265,500円	8.85%	9勝0敗	100.0%	19.4日
11月	121,900円	4.06%	6勝5敗	54.5%	18.4日
12月	-18,000円	-0.60%	2勝4敗	33.3%	25.7日
1月	267,000円	8.90%	5勝1敗	83.3%	20.2日
2月	37,000円	1.23%	4勝1敗	80.0%	13.0日
3月	73,980円	2.47%	6勝4敗	60.0%	23.2日
4月	277,200円	9.24%	4勝2敗	66.7%	25.2日
5月	187,900円	6.26%	3勝2敗	60.0%	16.2日
合計	1,376,880円 (114,740円)	45.90% (3.82%)	60勝37敗	61.9%	19.9日

2021/6/1~2022/5/31

# 損益内訳

資金300万円・単利運用・寄付注文  
 ※手数料は考慮していません

勝数	負数	利益	損	損益
60	37	2,707,780円	1,330,900円	1,376,880円

平均利益	45,130円	勝率	61.9%
平均損	35,970円	PF/POR	2.03/1.25
平均損益	14,195円	時給	34,422円

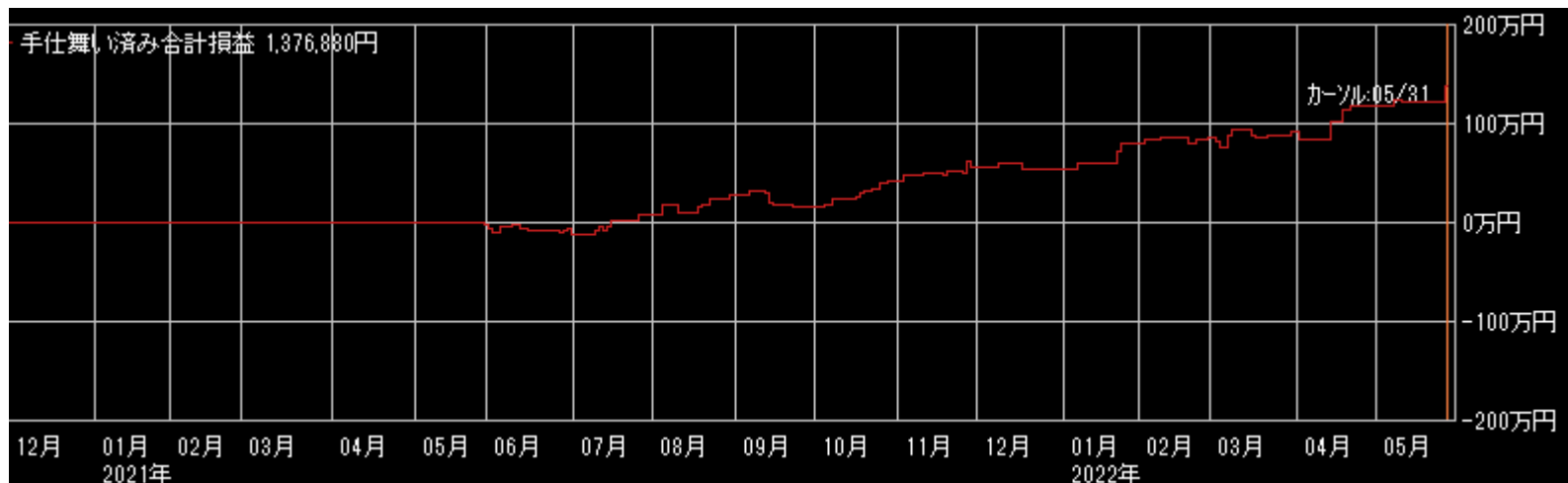

# 取引履歴 (仕掛け)

資金300万円・単利運用・寄付注文  
 ※手数料は考慮していません

取引履歴

表示期間(手仕舞日) 20220518 ~ 20220614 更新 削除 修正 リスト印刷 CSV保存

No.	仕掛日	手仕舞日	経過日数	市場	コード	銘柄	株数	売買	仕掛単価	手仕舞単価	単価比較	仕掛金額	手仕舞金額	個別損益	合計損益	仕掛金額計	利益率
1	20220516	仕掛け	22	ブラ	8031	三井物	100	買	3,120	3,315	195	312,000	331,500	19,500	30,500	741,500	4.11
				ブラ	6417	SANKY	100	売	4,295	4,185	-110	429,500	418,500	11,000			
2	20220517	仕掛け	21	ブラ	5714	DOWA	100	買	4,495	4,550	55	449,500	455,000	5,500	-14,300	998,500	-1.43
				ブラ	8053	住友商	300	売	1,830	1,896	66	549,000	568,800	-19,800			
3	20220518	仕掛け	20	ブラ	3099	ミツコシイセタ	500	売	1,040	1,097	57	520,000	548,500	-28,500	-24,300	955,600	-2.54
				ブラ	8306	三菱UFJ	600	買	726	733	7	435,600	439,800	4,200			
4	20220525	仕掛け	15	ブラ	8954	Rオリクス	3	売	183,400	181,100	-2,300	550,200	543,300	6,900	5,300	1,126,600	0.47
				ブラ	8966	R平和RE	4	買	144,100	143,700	-400	576,400	574,800	-1,600			
5	20220602	仕掛け	9	ブラ	4062	イビデン	100	買	4,445	4,150	-295	444,500	415,000	-29,500	11,500	996,500	1.15
				ブラ	6728	アルパック	100	売	5,520	5,110	-410	552,000	511,000	41,000			
6	20220610	仕掛け	3	ブラ	5233	太平洋セメ	100	買	1,980	2,079	99	198,000	207,900	9,900	20,500	444,200	4.62
				ブラ	7240	NOK	200	売	1,231	1,178	-53	246,200	235,600	10,600			
7	20220610	仕掛け	3	ブラ	4208	宇部興	200	買	2,065	2,072	7	413,000	414,400	1,400	7,900	863,000	0.92
				ブラ	4202	ダイセル	500	売	900	887	-13	450,000	443,500	6,500			

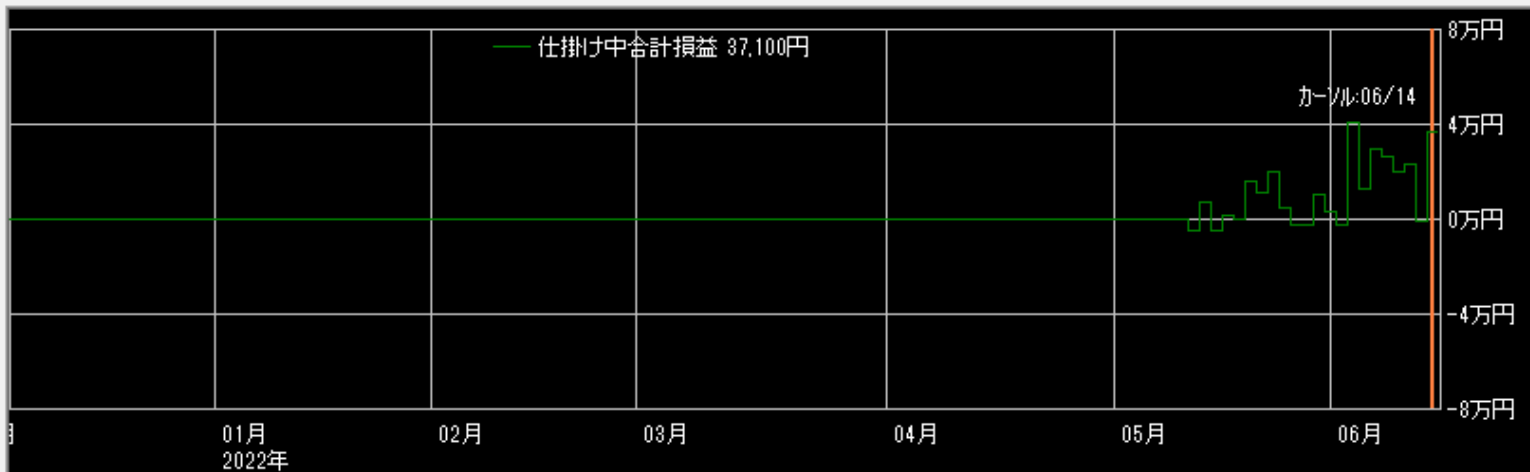

拡大  縮小

表示区分

- 両方
- 手仕舞い済みのペア
- 仕掛け中のペア

表示順

- 仕掛日
- 合計損益
- 手仕舞日
- 仕掛金額
- 経過日数
- 利益率
- Aコード
- Bコード

# 相関係数0.923 8勝1敗



仕掛け情報  
年月日 [20220401]  寄付  
[A]Rユニテ [B]ワコール  
単価 140,700 1,824  
金額 422,100 364,800  
サヤ(B-A) -57,300  
予定利益 64,901  
[A] [B]  
 買  売  買  
カーソルから引用 設定

手仕舞い情報(カーソル情報)  
年月日 [20220518]  寄付  
[A]Rユニテ [B]ワコール  
単価 145,900 1,974  
金額 437,700 394,800  
サヤ(B-A) -42,900  
利益 14,400  気配  
手仕舞保存 取引履歴  
損益内訳 分足損益グラフ  
 個別ペア損益グラフ  
 サヤ移 短期 3 長期 240  
動平均  
 ホリゾント 期間 [150] σ [2]  
バンド1

# 相関係数0.909 7勝2敗

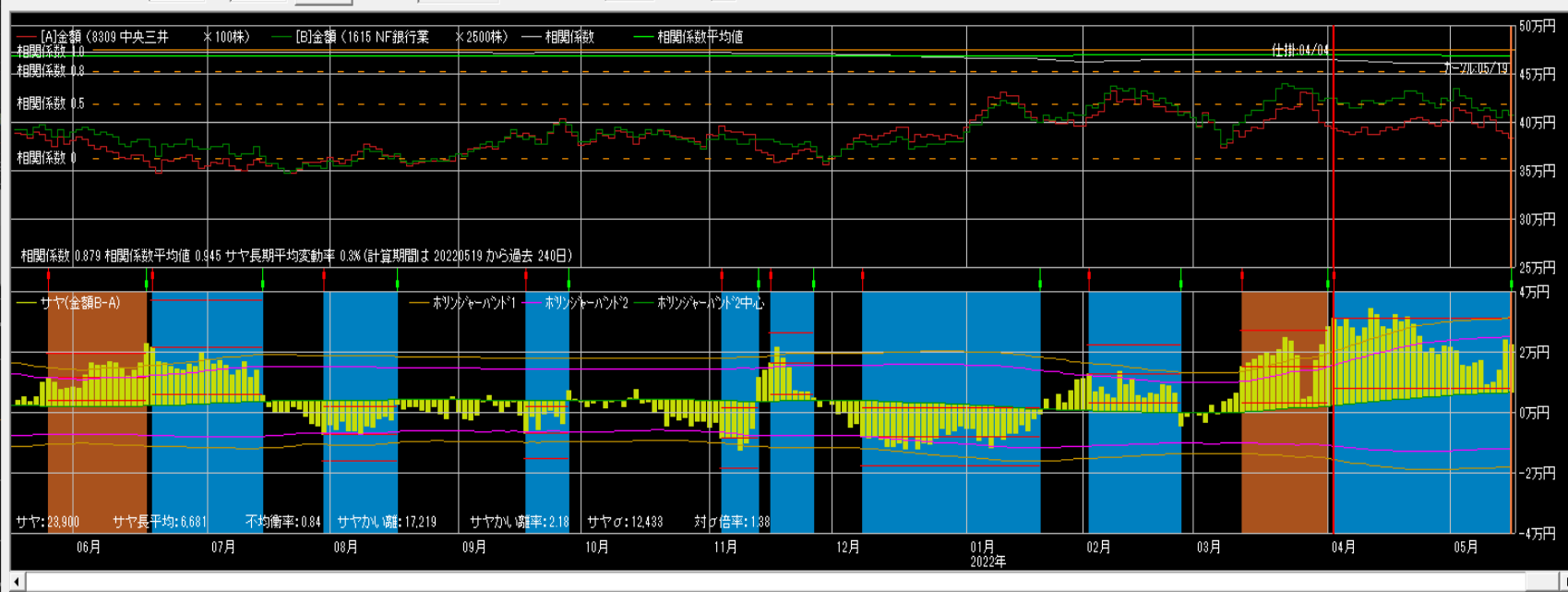

仕掛け情報  
年月日 [20220404]  寄付  
[A]中央三井 [B]NF銀行  
単価 3,929 170  
金額 392,900 425,000  
サヤ(B-A) 32,100  
予定利益 29,824  
[A] [B]  
 買  売  売  
カーソルから引用 設定

手仕舞い情報(カーソル情報)  
年月日 [20220519]  寄付  
[A]中央三井 [B]NF銀行  
単価 3,815 161  
金額 381,500 402,500  
サヤ(B-A) 21,000  
利益 11,100  気配  
手仕舞保存 取引履歴  
損益内訳 分足損益グラフ  
 個別ペア損益グラフ  
 サヤ移 短期 3 長期 240  
動平均  
 ホリゾント 期間 [150] σ [2]  
バンド1

# 相関係数0.935 9勝1敗

売買シミュレーション 期間 20210531 ~ 20220531 グラフ更新 注文区分 当日大引け 売買条件区分 共通 秒の外 7 拡大 縮小

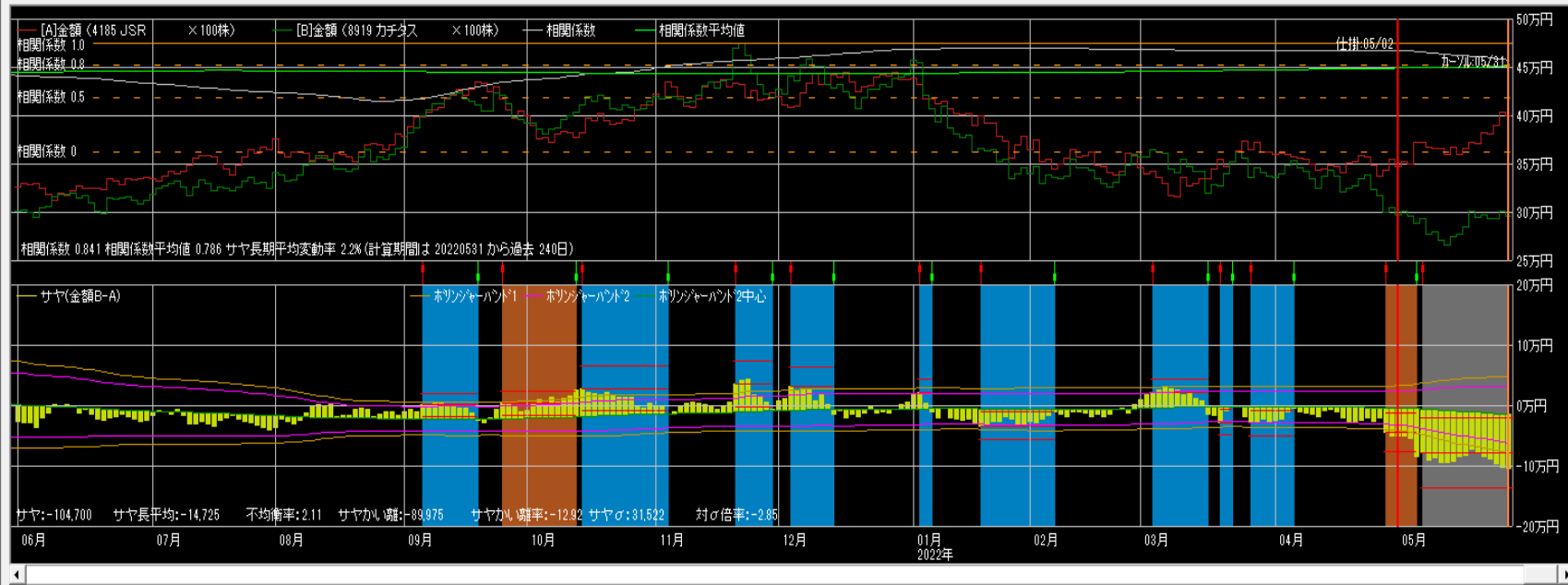

仕掛け情報  
年月日 20220502 寄付  
[A]J S R [B]カチタス  
単価 3,510 2,955  
金額 351,000 295,500  
サヤ(B-A) -55,500  
予定利益 51,434  
[A] 買 売 [B] 買  
カールから引用 設定

手仕舞い情報 (カール情報)  
年月日 20220531 寄付  
[A]J S R [B]カチタス  
単価 3,980 2,949  
金額 398,000 294,900  
サヤ(B-A) -103,100  
利益 -47,600 気配  
手仕舞保存 取引履歴  
損益内訳 分足損益グラフ  
個別ペア損益グラフ  
サヤ移 短期 3 長期 240  
動平均  
ホリゾント 期間 150 σ 2

# 相関係数0.877 9勝2敗

売買シミュレーション 期間 20210531 ~ 20220531 グラフ更新 注文区分 当日大引け 売買条件区分 共通 秒の外 29 拡大 縮小

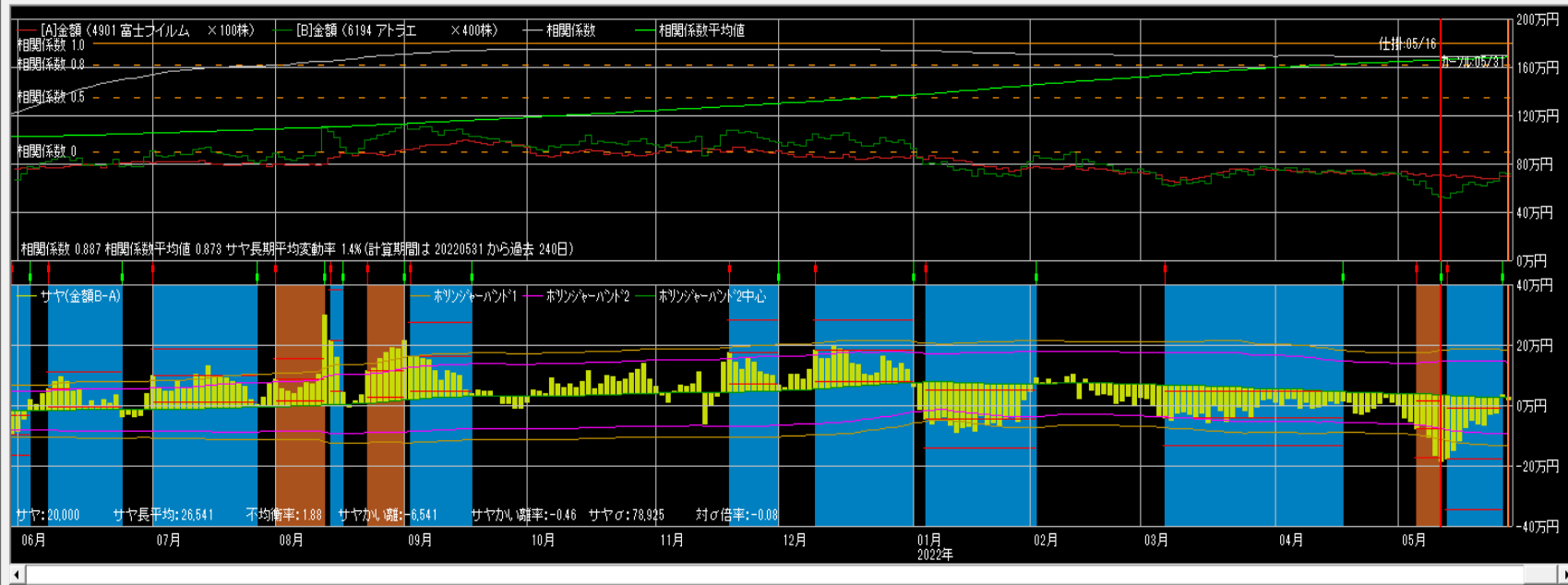

仕掛け情報  
年月日 20220516 寄付  
[A]富士フイ [B]アトラエ  
単価 7,243 1,368  
金額 724,300 547,200  
サヤ(B-A) -177,100  
予定利益 212,925  
[A] 買 売 [B] 買  
カールから引用 設定

手仕舞い情報 (カール情報)  
年月日 20220531 寄付  
[A]富士フイ [B]アトラエ  
単価 7,010 1,797  
金額 701,000 718,800  
サヤ(B-A) 17,800  
利益 194,900 気配  
手仕舞保存 取引履歴  
損益内訳 分足損益グラフ  
個別ペア損益グラフ  
サヤ移 短期 3 長期 240  
動平均  
ホリゾント 期間 150 σ 2



# 相関係数0.881 9勝2敗

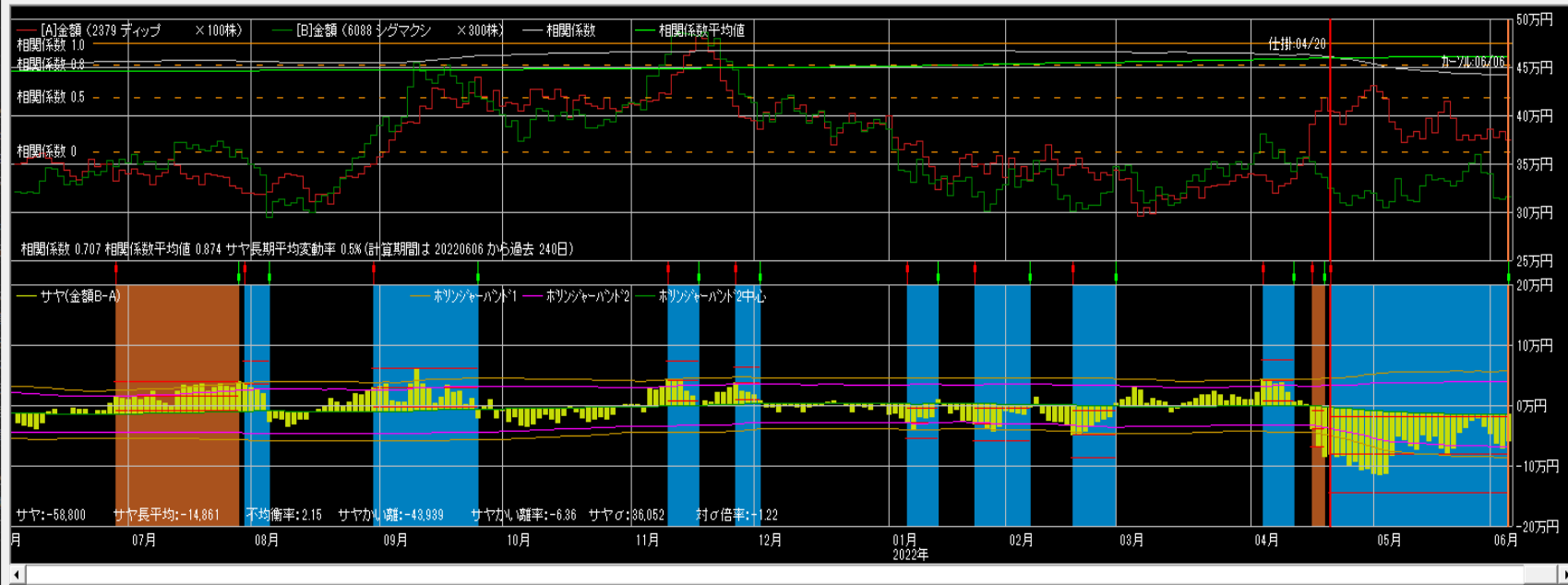

仕掛け情報

年月日 20220420 寄付

[A]ディップ	[B]シグマクン
単価 4,150	1,119
金額 415,000	335,700
サヤ(B-A)	-79,300
予定利益	77,141

買 売

カーソルから引用 設定

手仕舞い情報 (カーソル情報)

年月日 20220606 寄付

[A]ディップ	[B]シグマクン
単価 3,740	1,038
金額 374,000	311,400
サヤ(B-A)	-62,600
利益	16,700 気配

手仕舞保存 取引履歴

損益内訳 分足損益グラフ

個別ペア損益グラフ

サヤ移 短期 3 長期 240 動平均

ホリゾント 期間 150 単位

# 相関係数0.923 10勝1敗

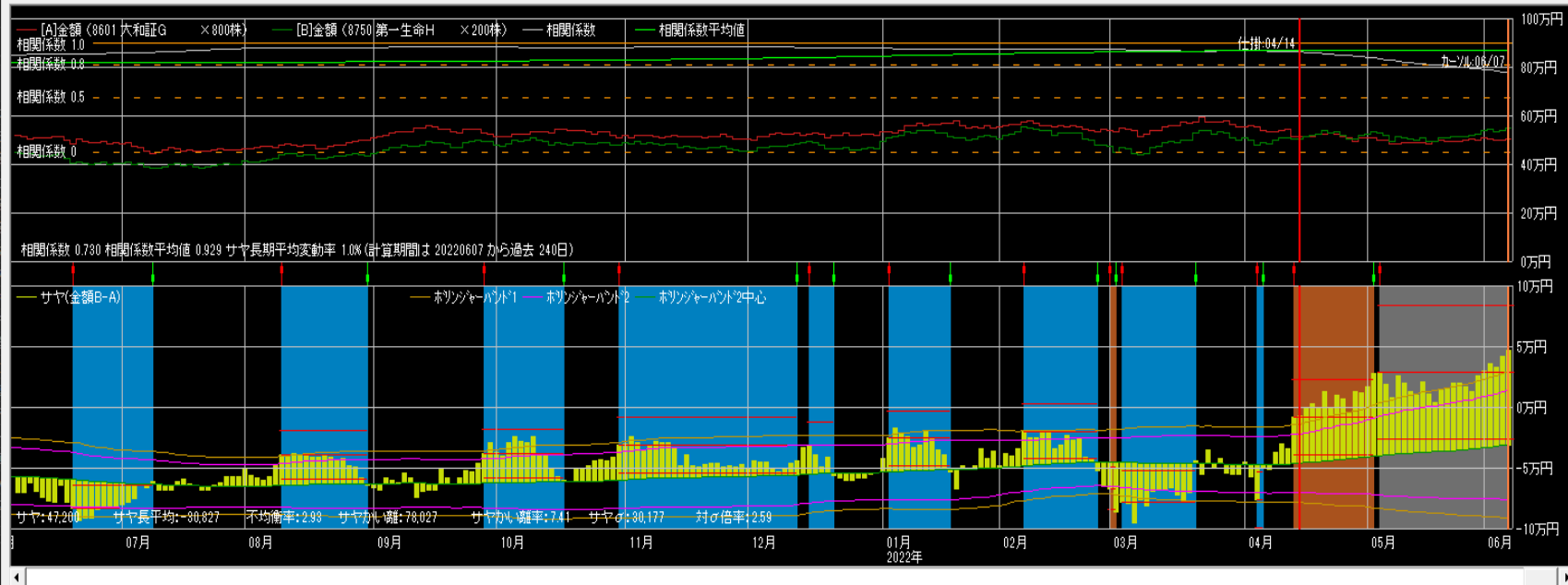

仕掛け情報

年月日 20220414 寄付

[A]大和証G	[B]第一生命
単価 652	2,530
金額 521,600	506,000
サヤ(B-A)	-15,600
予定利益	30,273

買 売

カーソルから引用 設定

手仕舞い情報 (カーソル情報)

年月日 20220607 寄付

[A]大和証G	[B]第一生命
単価 628	2,740
金額 502,400	548,000
サヤ(B-A)	45,600
利益	-61,200 気配

手仕舞保存 取引履歴

損益内訳 分足損益グラフ

個別ペア損益グラフ

サヤ移 短期 3 長期 240 動平均

ホリゾント 期間 150 単位

# 相関係数0.901 10勝1敗

売買シミュレーション 期間 20210607 ~ 20220607 グラフ更新 注文区分 当日大引け 売買条件区分 共通 秒外外 49 拡大 縮小

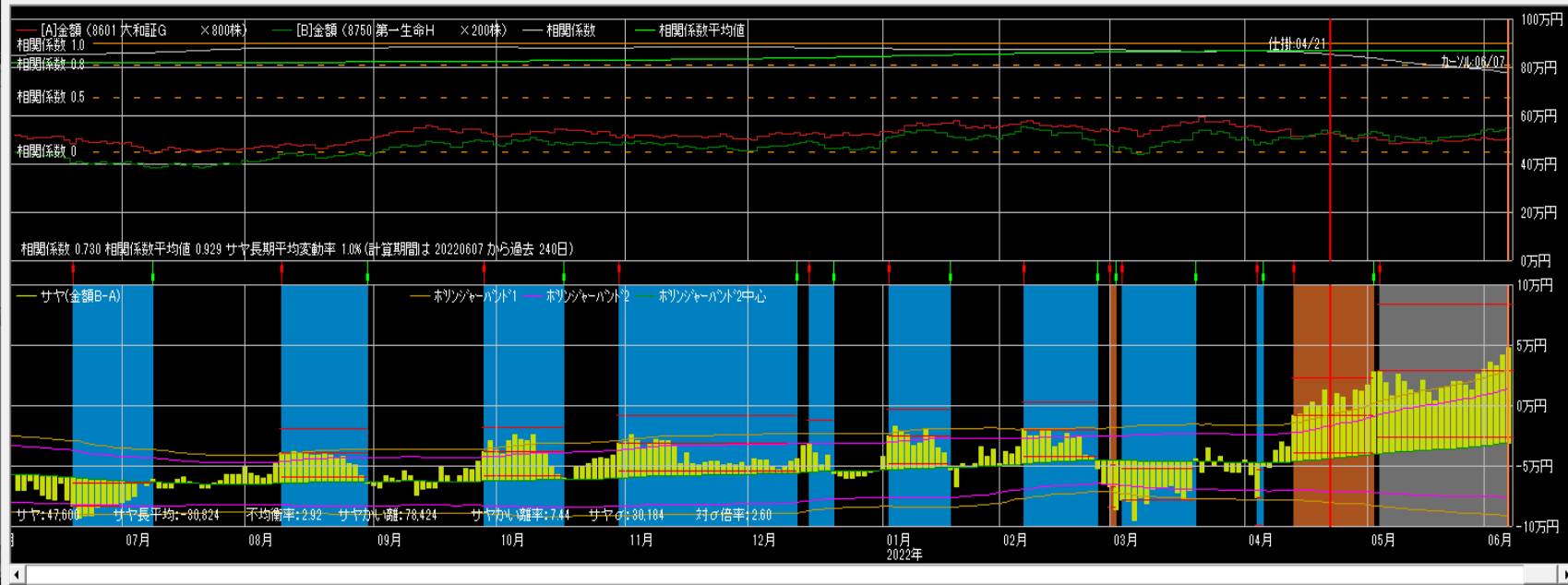

仕掛け情報  
年月日 20220421 寄付

[A]大和証券	[B]第一生命
単価 655	2,647
金額 524,000	529,400
サヤ(B-A)	5,400
予定利益	49,215

買  売  売

カーソルから引用 設定

手仕舞い情報(カーソル情報)  
年月日 20220607 寄付

[A]大和証券	[B]第一生命
単価 628	2,740
金額 502,400	548,000
サヤ(B-A)	45,600
利益	-40,200

手仕舞い保存 取引履歴

損益内訳 分足損益グラフ

個別ペア損益グラフ

サヤ移 短期 3 長期 240  
動平均

ホリゾント 期間 150 σ 2

# 相関係数0.842 10勝0敗

売買シミュレーション 期間 20210614 ~ 20220614 グラフ更新 注文区分 当日大引け 売買条件区分 共通 秒外外 58 拡大 縮小

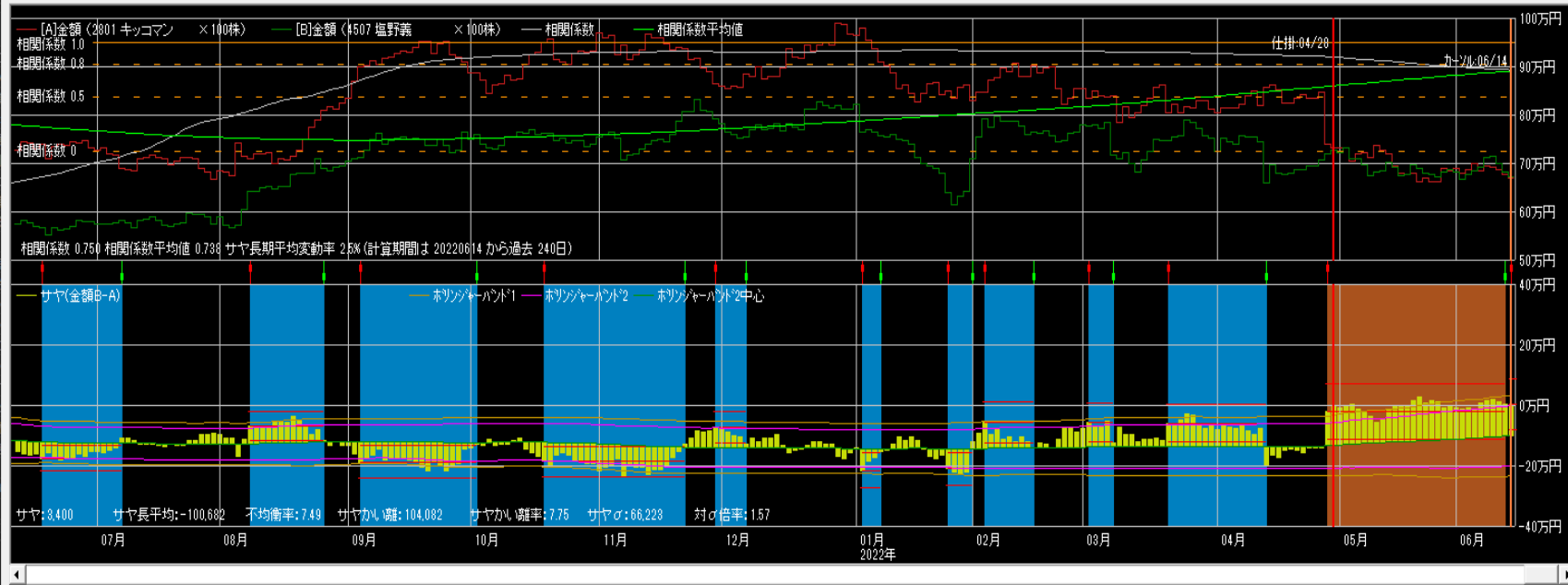

仕掛け情報  
年月日 20220428 寄付

[A]キッコマン	[B]塩野義
単価 7,110	7,218
金額 711,000	721,900
サヤ(B-A)	10,900
予定利益	142,649

買  売  売

カーソルから引用 設定

手仕舞い情報(カーソル情報)  
年月日 20220614 寄付

[A]キッコマン	[B]塩野義
単価 6,690	6,742
金額 669,000	674,200
サヤ(B-A)	5,200
利益	5,700

手仕舞い保存 取引履歴

損益内訳 分足損益グラフ

個別ペア損益グラフ

サヤ移 短期 3 長期 240  
動平均

ホリゾント 期間 150 σ 2

# 相関係数0.853 9勝2敗

売買シミュレーション 期間 20210614 ~ 20220614 グラフ更新 注文区分 平日天引子 売買条件区分 共通 秒外 41 拡大 縮小

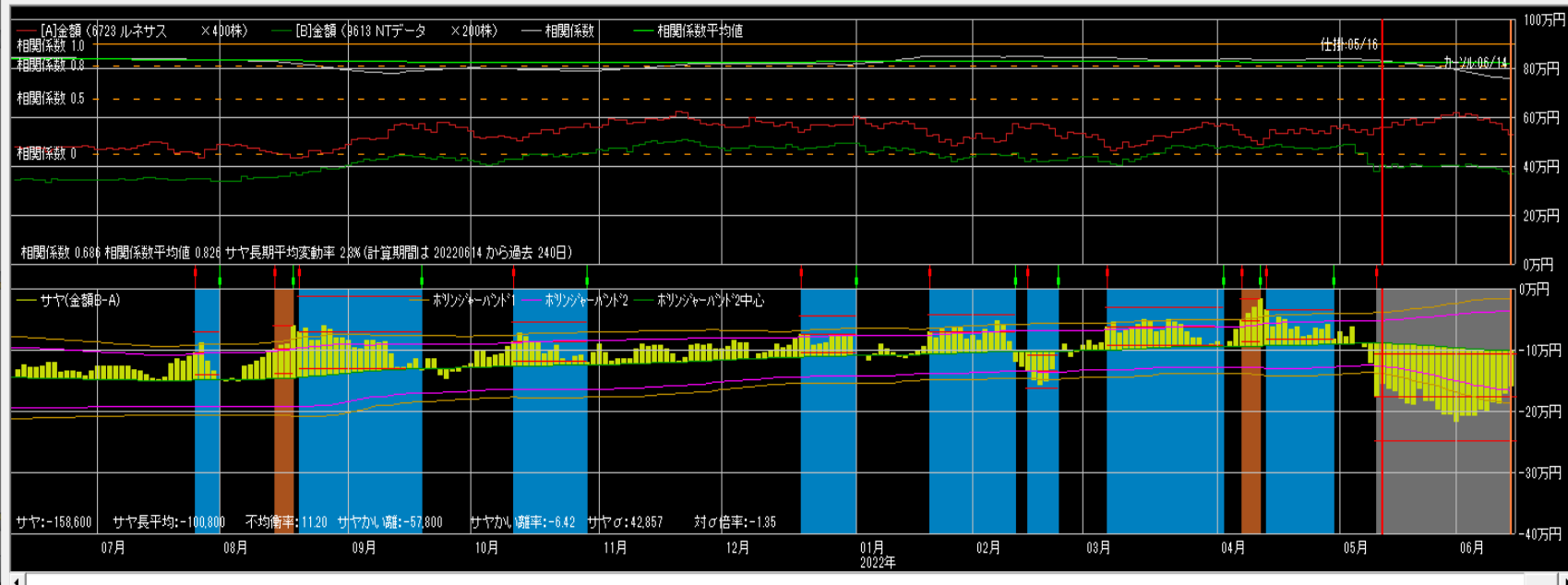

仕掛け情報  
年月日 20220516 寄付  
[A]ルネサス [B]NTデー  
単価 1,411 1,970  
金額 564,400 394,000  
サヤ(B-A) -170,400  
予定利益 81,688  
[A] [B]  
買 売 買  
キャンセル引用 設定

手仕舞い情報 (カーソル情報)  
年月日 20220614 寄付  
[A]ルネサス [B]NTデー  
単価 1,330 1,853  
金額 532,000 370,600  
サヤ(B-A) -161,400  
利益 9,000 気配  
手仕舞保存 取引履歴  
損益内訳 分足損益グラフ  
個別ペア損益グラフ  
サヤ移 短期 長期 240  
動平均  
ホリゾントバンド1 期間 150 秒外 2

# 相関係数0.835 8勝0敗

売買シミュレーション 期間 20210614 ~ 20220614 グラフ更新 注文区分 平日天引子 売買条件区分 共通 秒外 14 拡大 縮小

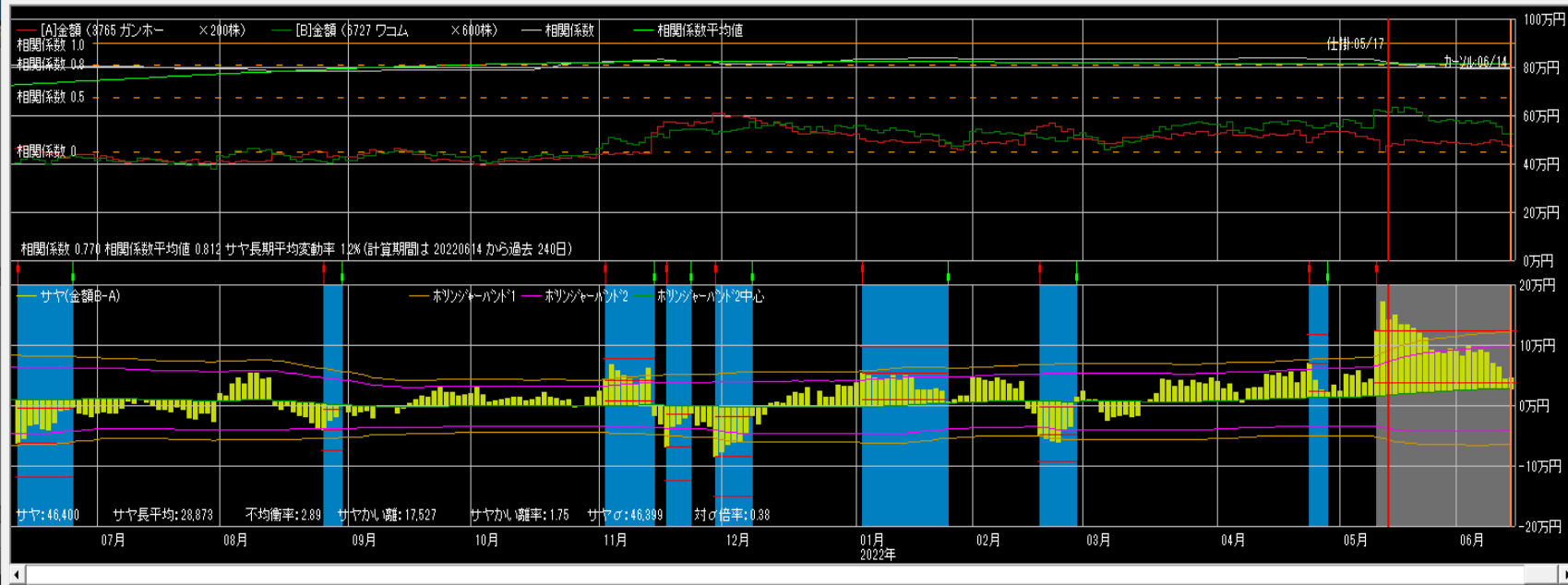

仕掛け情報  
年月日 20220517 寄付  
[A]ガンホー [B]ワコム  
単価 2,285 1,027  
金額 457,000 616,200  
サヤ(B-A) 159,200  
予定利益 141,413  
[A] [B]  
買 売 売  
キャンセル引用 設定

手仕舞い情報 (カーソル情報)  
年月日 20220614 寄付  
[A]ガンホー [B]ワコム  
単価 2,381 870  
金額 476,200 522,000  
サヤ(B-A) 45,800  
利益 113,400 気配  
手仕舞保存 取引履歴  
損益内訳 分足損益グラフ  
個別ペア損益グラフ  
サヤ移 短期 長期 240  
動平均  
ホリゾントバンド1 期間 150 秒外 2

# 1000万円運用実績

	損益	利率
6月	-271,800円	-2.7%
7月	248,200円	2.5%
8月	742,400円	7.4%
9月	-323,600円	-3.2%
10月	703,900円	7.0%
11月	257,110円	2.6%
12月	-311,100円	-3.1%
1月	72,100円	0.7%
2月	-136,250円	-1.4%
3月	377,500円	3.8%
4月	184,800円	1.8%
5月	498,200円	5.0%
合計	2,041,460円	20.4%

5/18~6/14

手仕舞い 10ペア +216,200円

7勝3敗 勝率70%

(利食2 損切1 期限4 増玉2 早手1)

仕掛け 22ペア +1,460円

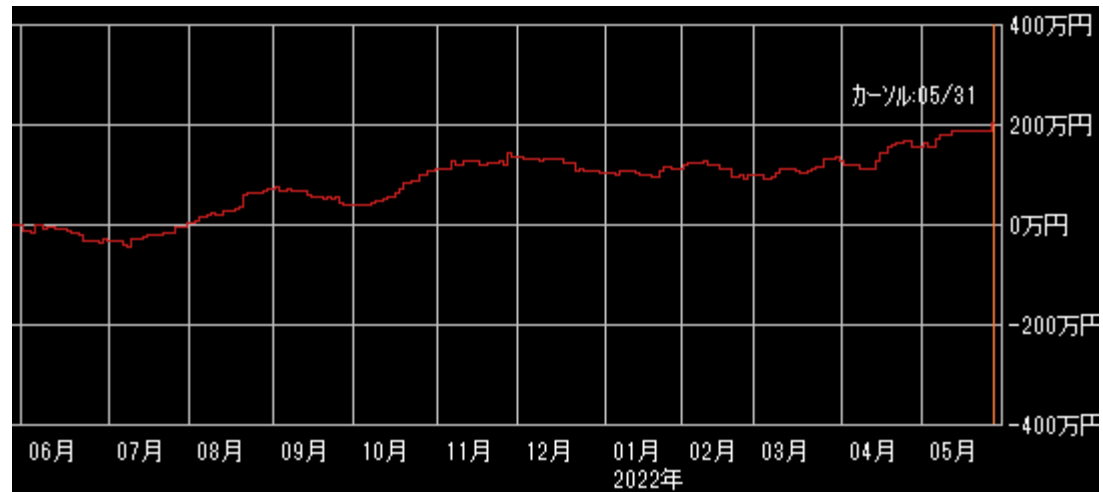

# ペア選定

できるだけ**相関係数**と**勝数**が大きく、**サヤの動き**が良いペアを選定して下さい。

サヤ取りで一番重要なのはサヤに一定の開閉リズムがあることです。

# サヤの形

- サヤの山と谷が規則的に多く存在している
- サヤの山と谷が揃っている
- サヤ長期移動平均線を中心に上下変動している
- ボリンジャーバンドの間隔、サヤ長期移動平均線が一定

# 仕掛けのコツ

サヤチャートからサヤの動き（開閉周期と変動幅）を読み取り、**最大サヤかい離**水準を考慮して、仕掛けのタイミングを計ってください。

# 手仕舞いルール

**資金量・方針・性格等を考慮して  
自己売買ルールを確立して下さい。**

- ・ 利食いは予定利益の+80%前後**
- ・ 損切りは予定利益の-80%前後**
- ・ 手仕舞い期限は30日前後**



# 投資の掟

- **売買ルールを守る**
- **メンタルコントロールをする**
- **資金管理に心がける**

# 売買ルール

- ルールがないといつも悩む
- ルールがないと結果が安定しない
- 自分に合ったルールを確立する
- 楽なトレードができる
- 検証ができ、修正も可能
- 複雑にしない
- 損失が出ることも含めルール
- コロコロ変えない
- 機械的に淡々と
- メンタルも安定する

# メンタルコントロール

- **メンタルが崩れると台無しになる**
- **感情（欲・恐怖・退屈）は最大の敵**
- **ポーカーフフェイス**
- **1回の結果よりトータルが大事**
- **勇気から自信が生まれる**
- **成功体験**
- **プラス思考**
- **好きこそものの上手なれ**
- **信じていることができるか**
- **ルールが守れる**

# 資金管理

- 利小損大にならないように
- 銘柄分散
- 時間分散
- 資金分散
- 余裕資金を持っておく

# トレード

**トレードで勝てるようになる  
というのは、決してスマート  
なことではなく、泥臭く、粘  
り強く、自分の形を作り上げ  
ていくものです。**

## 注意点

- 仕掛けが早く、損切りができないと負けパターンになります。
- 仕掛けチャンスは沢山ありますので余裕資金を持ち、エントリーのタイミングを待って焦らず取り組んでください。

# ルーティンワーク

毎日サヤチャートを  
チェックして、トレー  
ドセンス（感覚）を磨  
いてください。