

株式 さや取り実践セミナー

2022年3月15日

【内容】

- 市況解説
- 弊社取引実績
- 実践さや取り達人
- 注意事項
- 質疑応答



日経平均（1年）



(c)Quants Research Inc.

日経平均（1ヶ月）

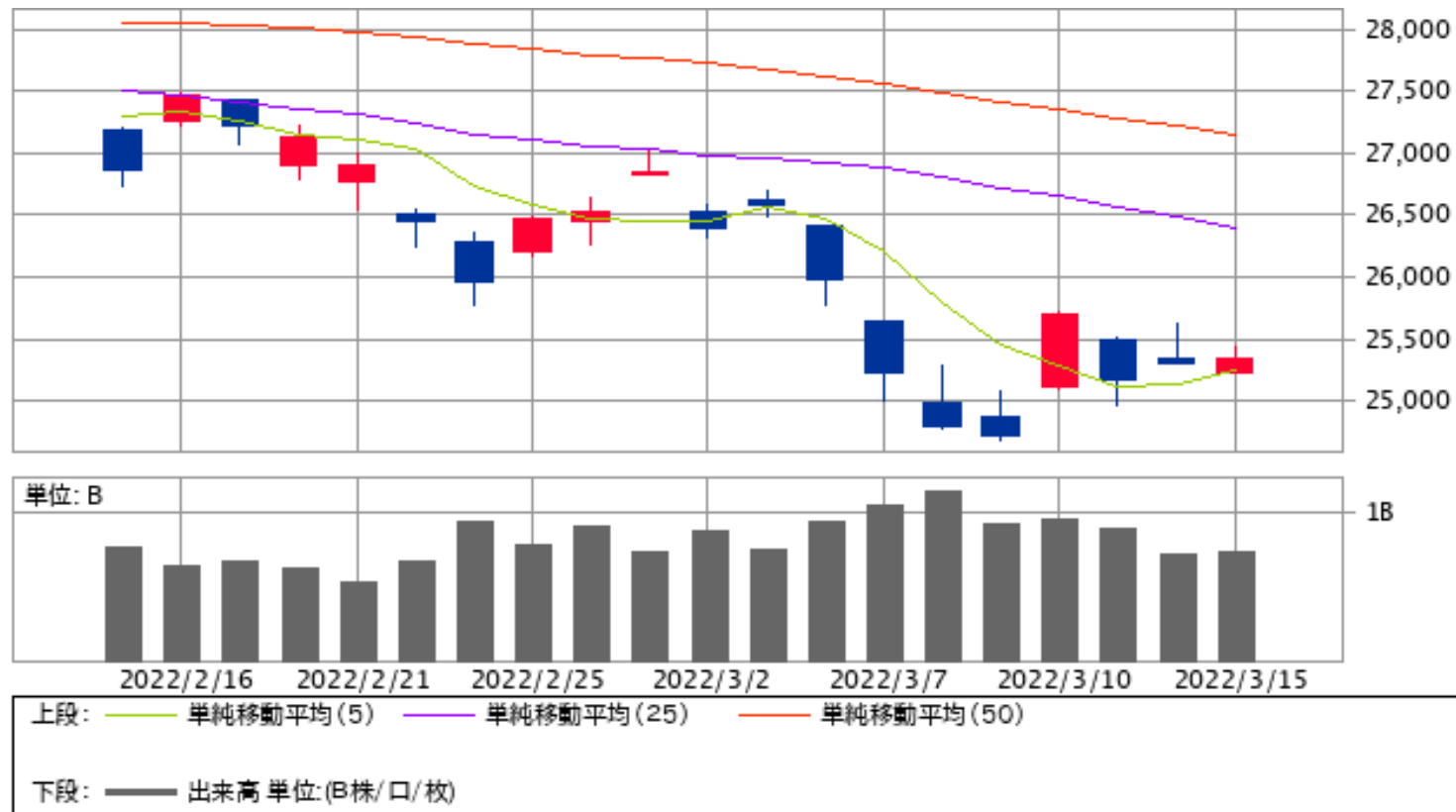

(c)Quants Research Inc.

達人売買ルール

- 相関・勝数の大きいペア
- サヤの動きが良いペア
- 最大かい離で仕掛ける
- 利食い：予定利益＋80%
- 損切り：予定利益－80%
- 手仕舞い期限：30日

※早手仕舞い・増玉

2022/2/16~2022/3/15

取引履歴（手仕舞い）

資金300万円・単利運用・寄付注文
※手数料は考慮していません

取引履歴

表示期間(手仕舞日) 20220216 ~ 20220315

更新

削除

修正

リスト印刷

CSV保存

No.	仕 掛 日	手仕舞日	経過日数	市場	コード	銘 柄	株 数	売買	仕掛単価	手仕舞単価	単価比較	仕掛金額	手仕舞金額	個別損益	合計損益	仕掛金額計	利益率
1	20220208	20220221	9	東1	4100	戸田工	100	買	3,105	2,601	-504	310,500	260,100	-50,400	-59,000	727,900	-8.11
				東1	9303	住友倉	200	売	2,087	2,130	43	417,400	426,000	-8,600			
2	20220131	20220224	17	東1	9468	KADOK	100	買	2,331	2,561	230	233,100	256,100	23,000	1,100	459,600	0.24
				東1	3397	トリドール	100	売	2,265	2,484	219	226,500	248,400	-21,900			
3	20220216	20220224	6	東1	9468	KADOK	100	買	2,456	2,561	105	245,600	256,100	10,500	27,300	510,800	5.34
				東1	3397	トリドール	100	売	2,652	2,484	-168	265,200	248,400	16,800			
4	20220117	20220301	30	東1	7203	トヨタ	100	売	2,401	2,120	-281	240,100	212,000	28,100	13,980	473,140	2.95
				東1	1547	上場米国	40	買	5,826	5,473	-353	233,040	218,920	14,120			
5	20220128	20220303	23	東1	5105	トヨタイヤ	200	買	1,577	1,504	-73	315,400	300,800	14,600	-25,400	699,700	-3.63
				東1	8987	Rエクセレ	3	売	128,100	131,700	3,600	384,300	395,100	-10,800			
6	20220120	20220304	30	東1	6504	富士電HD	100	買	5,700	5,880	180	570,000	588,000	18,000	-59,000	1,143,000	-5.16
				東1	8002	丸紅	500	売	1,146	1,300	154	573,000	650,000	-77,000			
7	20220221	20220308	11	東1	6098	リクルート	100	買	4,551	4,663	112	455,100	466,300	11,200	112,000	1,144,100	9.79
				東1	2379	ディップ	200	売	3,445	2,941	-504	689,000	588,200	100,800			
8	20220216	20220309	15	東1	3397	トリドール	200	売	2,652	2,250	-402	530,400	450,000	80,400	61,900	984,900	6.28
				東1	9793	ダイセキ	100	買	4,545	4,360	-185	454,500	436,000	18,500			

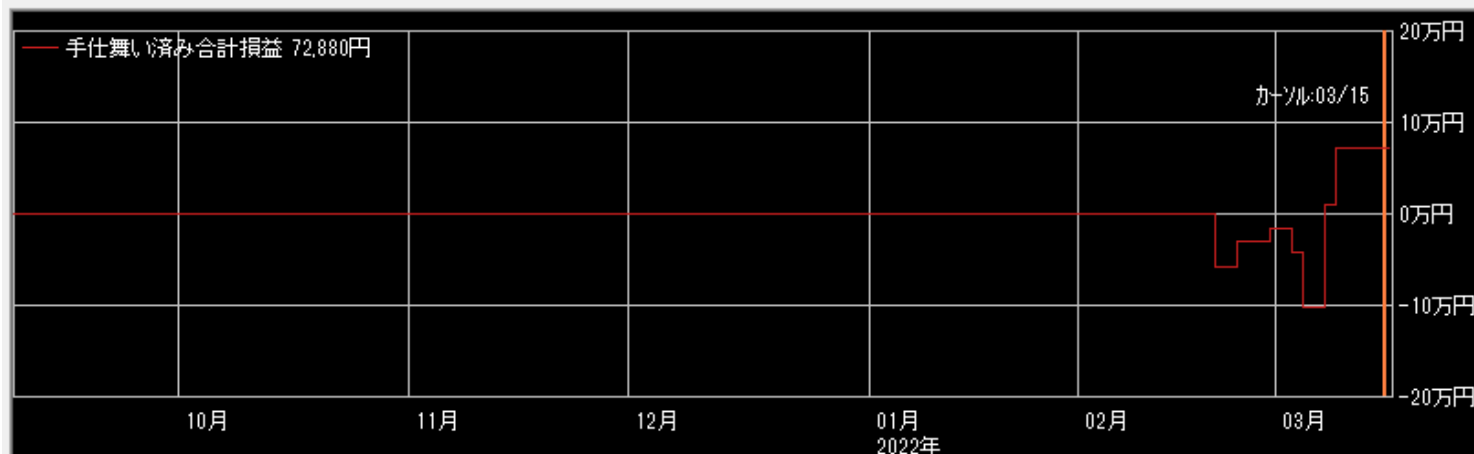
☐ 拡大 ☐ 縮小

表示区分

- ☐ 両方
☒ 手仕舞い済みのペア
☐ 仕掛け中のペア

表示順

- ☐ 仕掛日 ☐ 合計損益
☒ 手仕舞日 ☐ 仕掛金額
☐ 経過日数 ☐ 利益率
☐ Aコード
☐ Bコード

2022/2/8~2022/2/21

4100戸田工×9303住友倉庫

損益 -59,000円

仕掛け時の相関係数0.908 サヤかい離62,395円（8.57%） 対σ倍率2.16 10勝1敗 9日

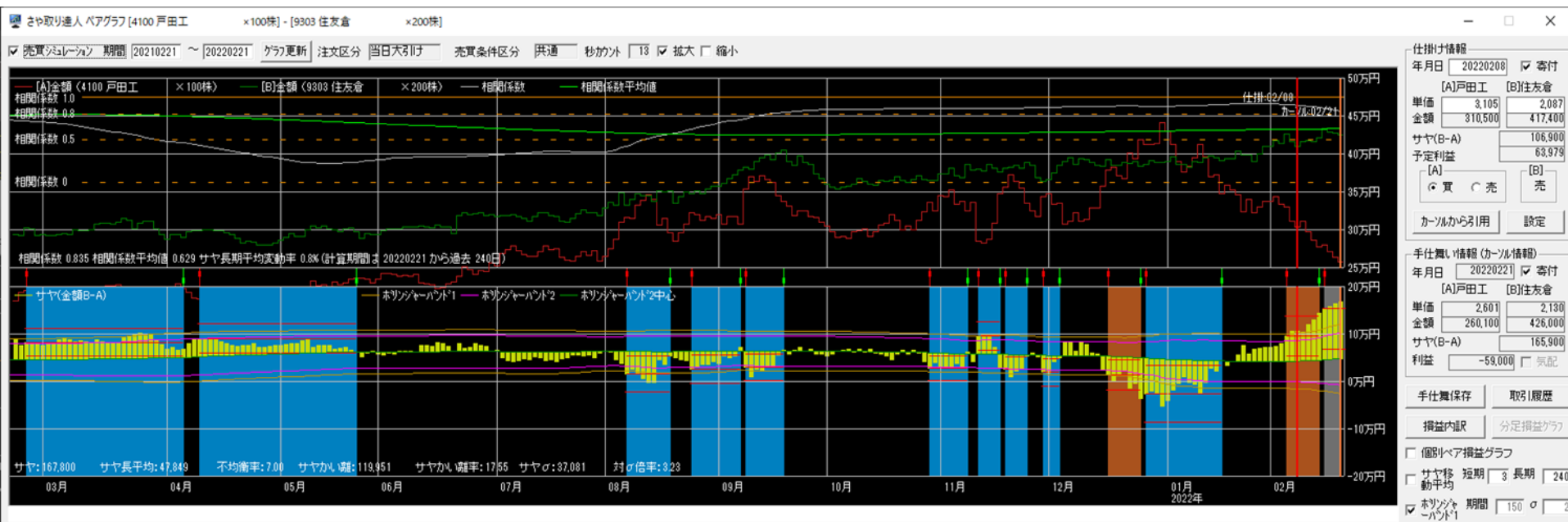

2022/1/31~2022/2/24

9468KADO×3397トリドル

損益 +1,100円

仕掛け時の相関係数0.934 サヤかい離32,557円（7.14%）対σ倍率2.11 8勝2敗 17日

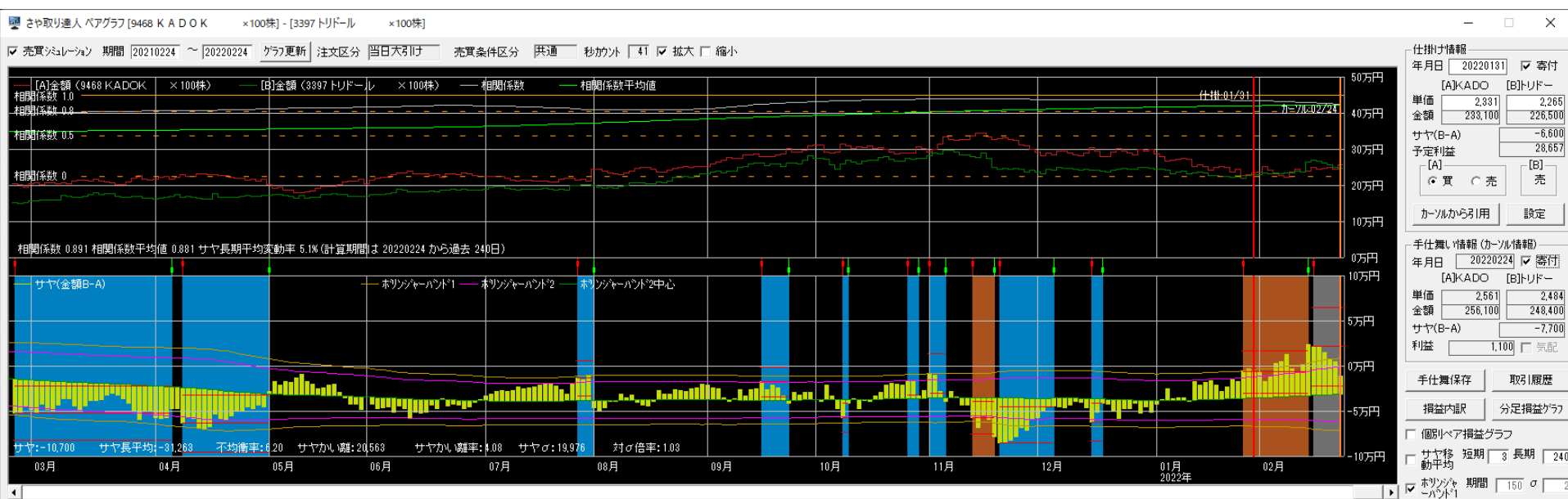

2022/2/16~2022/2/24

9468KADO×3397トリドル

損益 +27,300円

仕掛け時の相関係数0.911 サヤかい離56,876円（11.25%）対σ倍率3.15 8勝3敗 6日

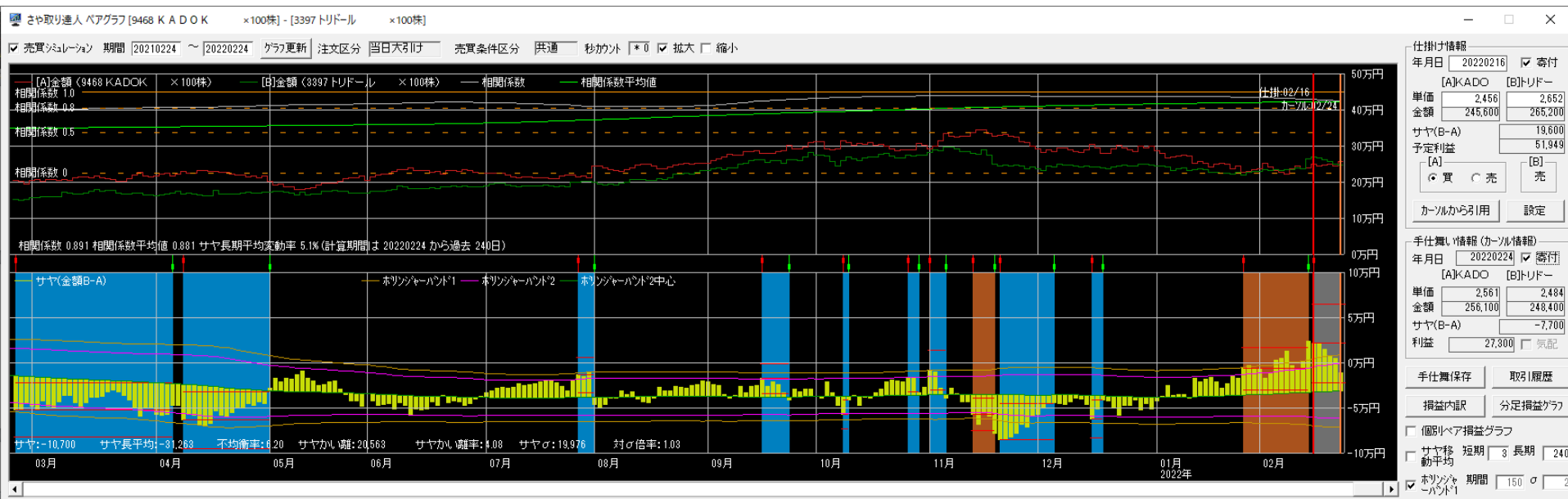

2022/1/17~2022/3/1

7203トヨタ×1547上場米国

損益 +13,980円

仕掛け時の相関係数0.918 サヤかい離24,360円 (5.17%) 対σ倍率2.90 9勝2敗 30日

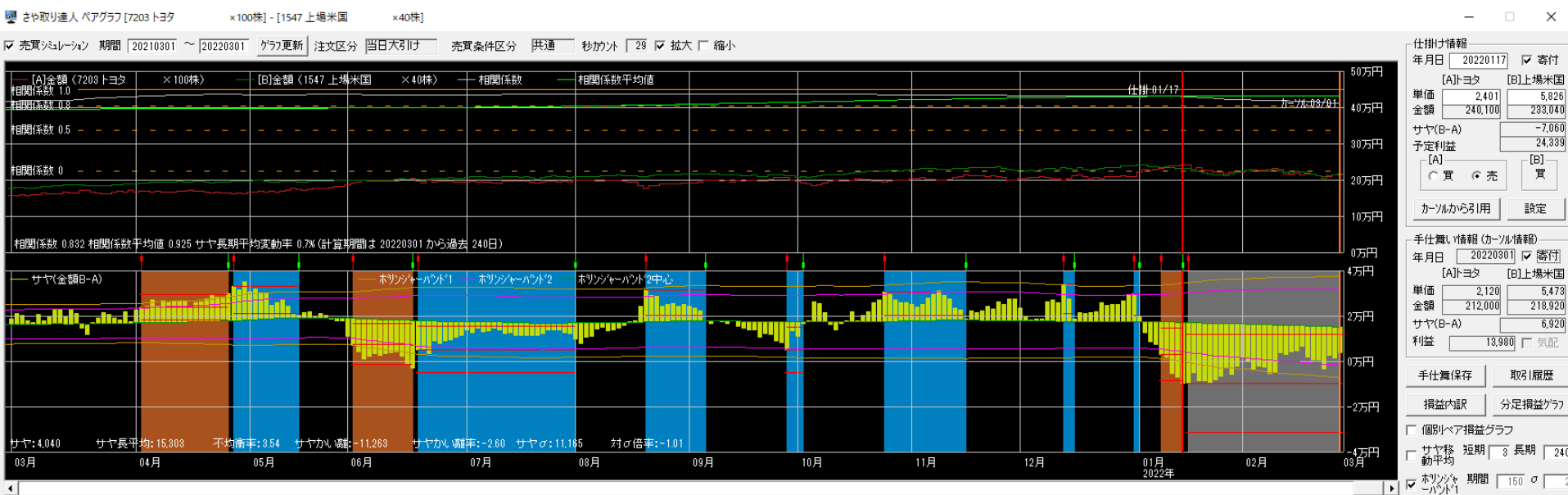

2022/1/28~2022/3/3

5105トヨタ×8987Rエクセ

損益 -25,400円

仕掛け時の相関係数0.903 サヤかい離40,029円 (5.71%) 対σ倍率2.73 8勝0敗 23日

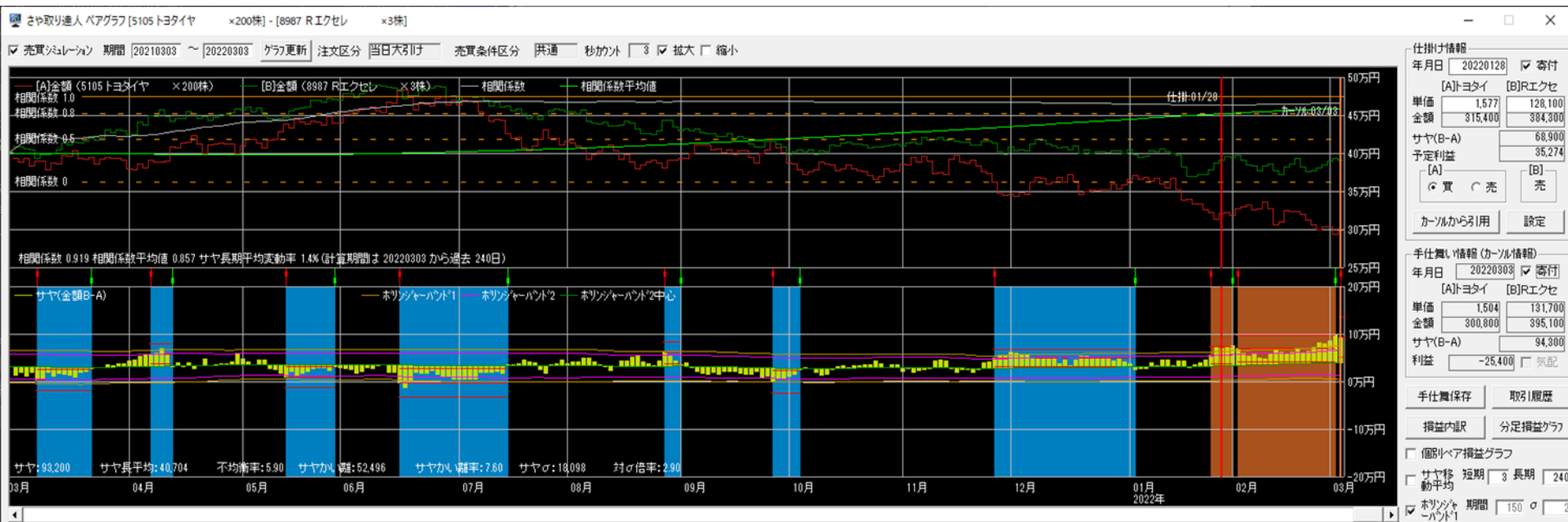

2022/1/20~2022/3/4

6504富士電H×8002丸紅

損益 -59,000円

仕掛け時の相関係数0.900 サヤかい離50,720円（4.43%） 対σ倍率2.19 9勝2敗 30日

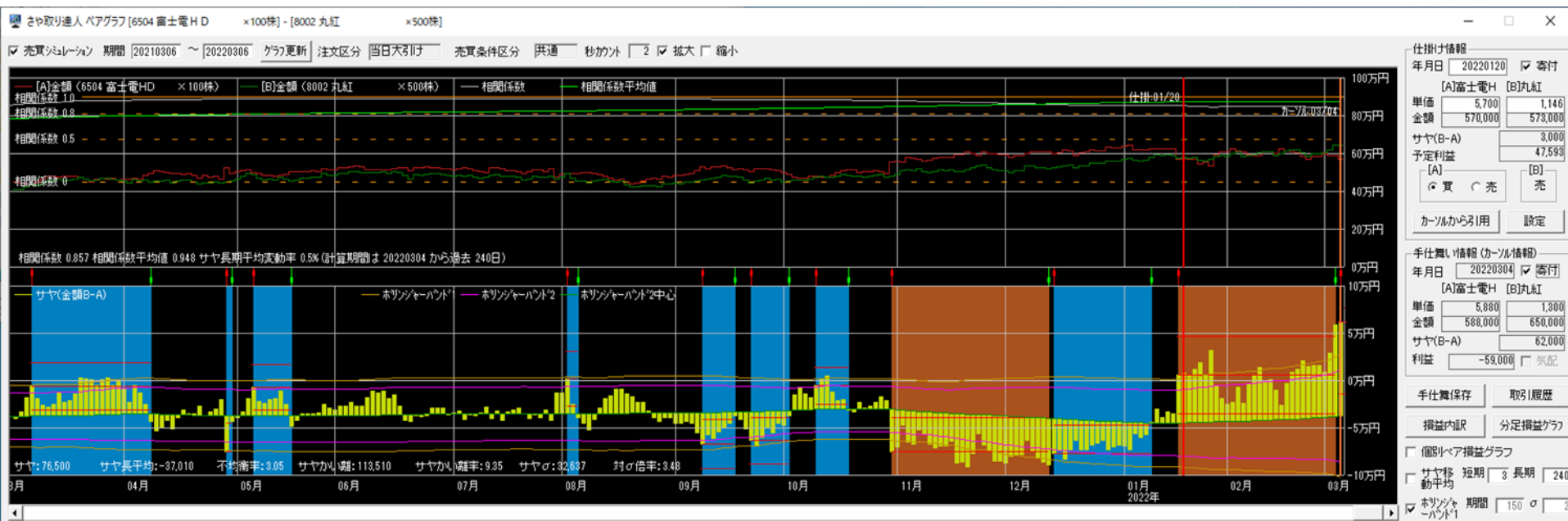

2022/2/21~2022/3/8

6098リクルー×2379ディップ

損益 +112,000円

仕掛け時の相関係数0.914 サヤかい離133,960円（11.31%）対σ倍率3.23 8勝1敗 11日

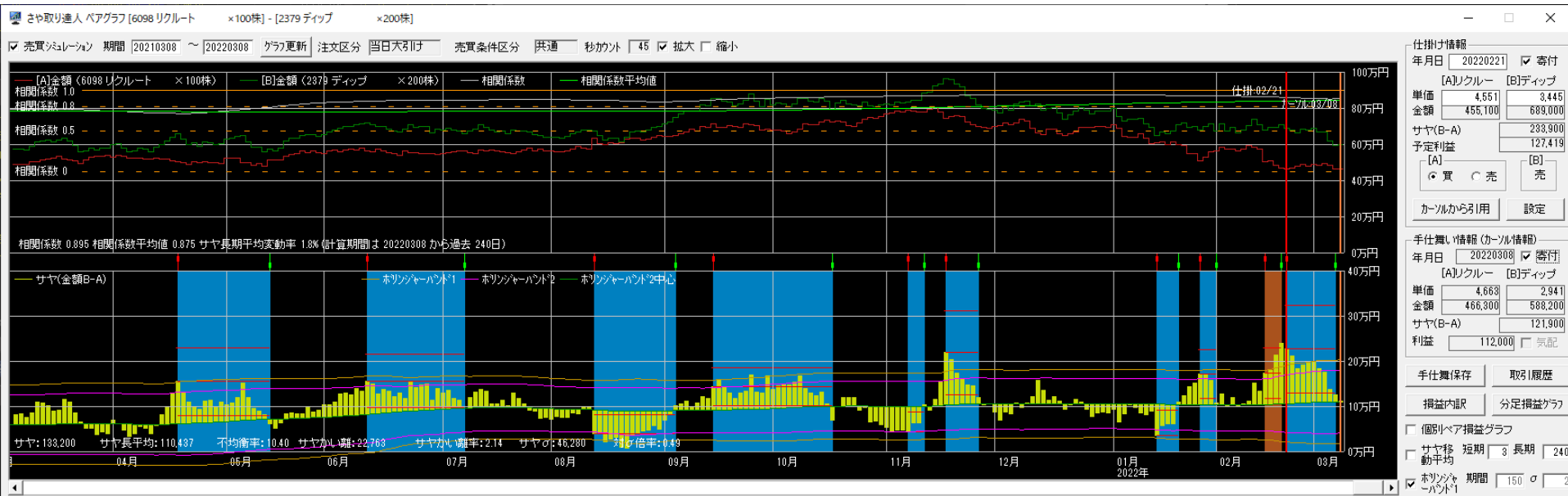

2022//~2022//

3397トリドール×9793ダイセキ

損益 +61,900円

仕掛け時の相関係数0.945 サヤかい離77,723円（7.92%） 対σ倍率2.73 9勝1敗 15日

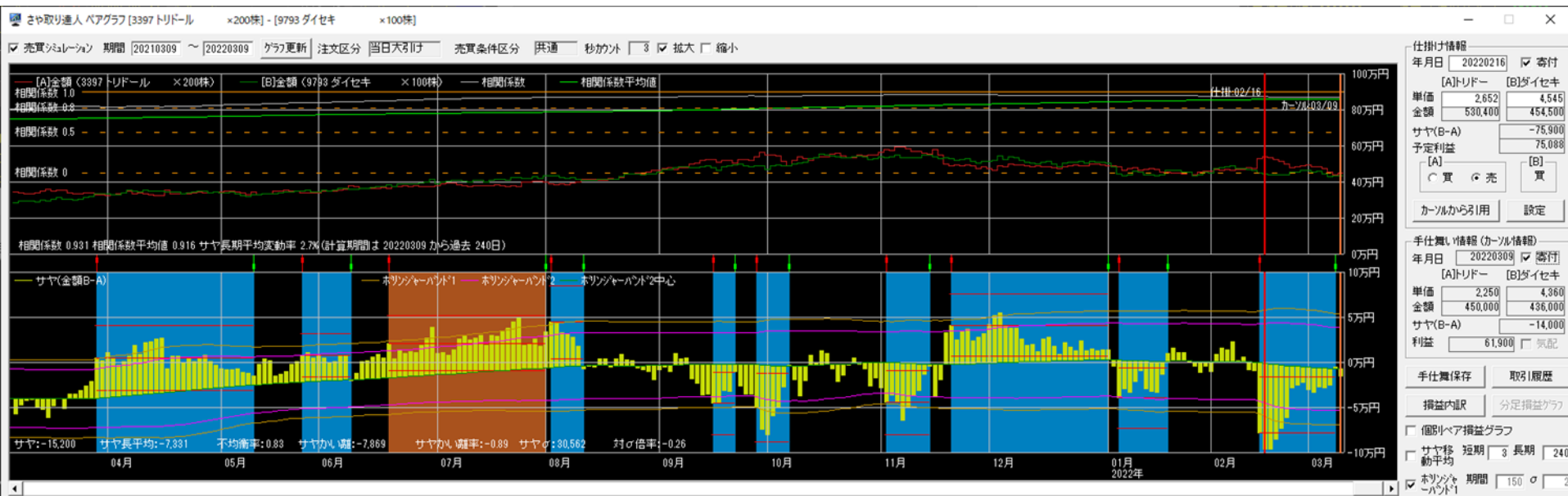

2021/3/1~2022/2/28

300万円運用実績

資金300万円・単利運用・寄付注文
※手数料は考慮していません

	損益	損益率	勝敗	勝率	日数
3月	183,500円	6.12%	6勝3敗	66.7%	17.7日
4月	194,000円	6.47%	6勝2敗	75.0%	16.1日
5月	114,500円	3.82%	5勝2敗	71.4%	19.7日
6月	-55,600円	-1.85%	5勝7敗	41.7%	19.6日
7月	143,300円	4.78%	6勝2敗	75.0%	23.8日
8月	195,100円	6.50%	7勝2敗	77.8%	12.0日
9月	-118,400円	-3.95%	3勝7敗	30.0%	21.9日
10月	265,500円	8.85%	9勝0敗	100.0%	19.4日
11月	121,900円	4.06%	6勝5敗	54.5%	18.4日
12月	-18,000円	-0.60%	2勝4敗	33.3%	25.7日
1月	267,000円	8.90%	5勝1敗	83.3%	20.2日
2月	37,000円	1.23%	4勝1敗	80.0%	13.0日
合計	1,329,800円 (110,817円)	44.33% (3.69%)	64勝36敗	64.0%	19.0日

2021/3/1~2022/2/28

損益内訳

資金300万円・単利運用・寄付注文
※手数料は考慮していません

勝数	負数	利益	損	損益
64	36	2,713,800円	1,384,000円	1,329,800円

平均利益	42,403円	勝率	64.0%
平均損	38,444円	PF/POR	1.96/1.10
平均損益	13,298円	時給	33,245円

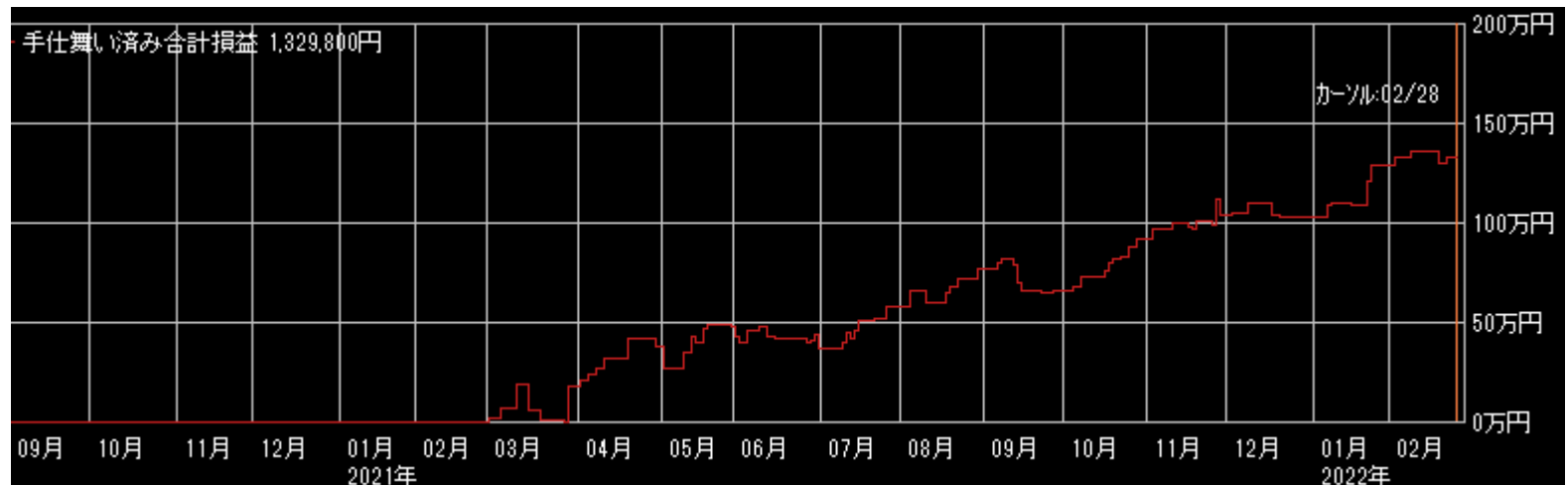

2022/2/16~2022/3/15

取引履歴（仕掛け）

資金300万円・単利運用・寄付注文
※手数料は考慮していません

取引履歴

— □ ×

表示期間(手仕舞日) 20220216 ~ 20220315																		更新	削除	修正	リスト印刷	CSV保存
No.	仕 掛 日	手仕舞日	経過日数	市場	コード	銘 柄	株 数	売 買	仕掛単価	手仕舞単価	単価比較	仕掛金額	手仕舞金額	個別損益	合計損益	仕掛金額計	利益率	▲				
1	20220202	仕掛け	28	東1	3861	王子製紙	500	売	591	562	-29	295,500	281,000	14,500	-9,700	532,000	-1.82					
				東1	6472	NTN	1,100	買	215	193	-22	236,500	212,300	-24,200								
2	20220216	仕掛け	19	東1	9418	USENN	200	買	2,429	2,240	-189	485,800	448,000	-37,800	23,400	1,200,700	1.95					
				東1	3688	CARTA	300	売	2,383	2,179	-204	714,900	653,700	61,200								
3	20220216	仕掛け	19	東1	7202	いすゞ	200	売	1,609	1,533	-76	321,800	306,600	15,200	-15,500	558,400	-2.78					
				東1	7936	アシックス	100	買	2,366	2,059	-307	236,600	205,900	-30,700								
4	20220217	仕掛け	18	東1	2181	パーソルH	200	買	2,481	2,231	-250	496,200	446,200	-50,000	-66,200	1,137,300	-5.82					
				東1	9613	NTデータ	300	売	2,137	2,191	54	641,100	657,300	-16,200								
5	20220225	仕掛け	13	東1	3288	オープンハ	100	買	5,050	5,170	120	505,000	517,000	12,000	-22,600	1,040,400	-2.17					
				東1	9468	KADOK	200	売	2,677	2,850	173	535,400	570,000	-34,600								
6	20220303	仕掛け	9	東1	8750	第一生命	100	買	2,336	2,479	143	233,600	247,900	14,300	5,900	506,000	1.17					
				東1	8601	大和証G	400	売	681	702	21	272,400	280,800	-8,400								
7	20220303	仕掛け	9	東1	5110	住友ゴム	500	買	1,080	1,075	-5	540,000	537,500	-2,500	49,700	1,247,400	3.98					
				東1	9783	ベネッセH	300	売	2,358	2,184	-174	707,400	655,200	52,200								
8	20220308	仕掛け	6	東1	8972	RケネデO	1	売	678,000	675,000	-3,000	678,000	675,000	3,000	30,300	1,204,800	2.51					
				東1	3591	ワコールH	300	買	1,756	1,847	91	526,800	554,100	27,300								
9	20220309	仕掛け	5	東1	4901	富士フイルム	100	買	6,608	6,860	252	660,800	686,000	25,200	23,200	1,324,800	1.75					
				東1	2384	SBSHD	200	売	3,320	3,330	10	664,000	666,000	-2,000				▼				

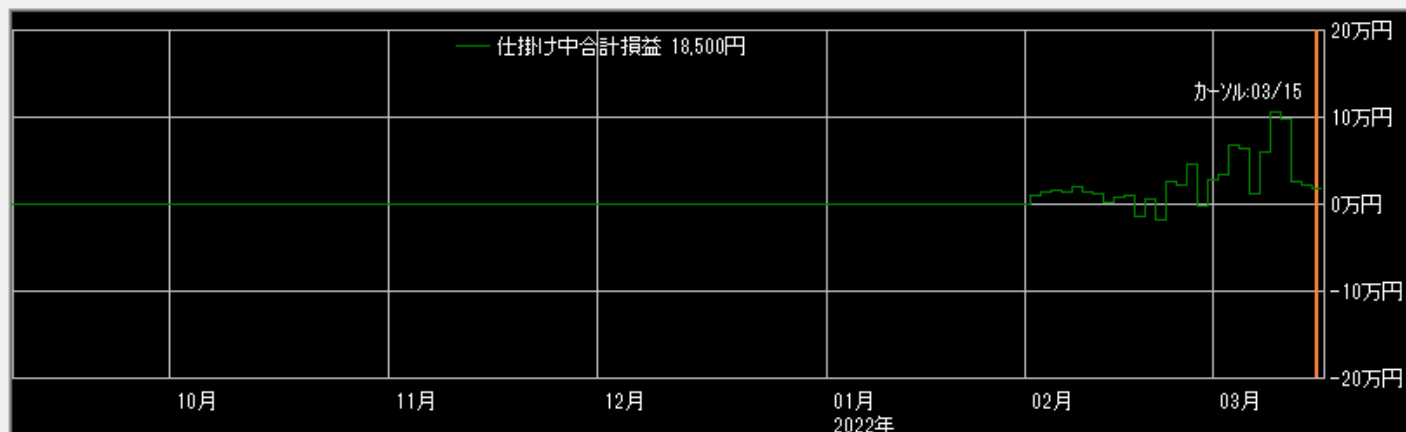
☒ 拡大 ☐ 縮小

表示区分

- ☐ 両方
☐ 手仕舞い済みのペア
☒ 仕掛け中のペア

表示順

- ☐ 仕掛日 ☐ 合計損益
☒ 手仕舞日 ☐ 仕掛金額
☐ 経過日数 ☐ 利益率
☐ Aコード
☐ Bコード

相関係数0.935 8勝2敗

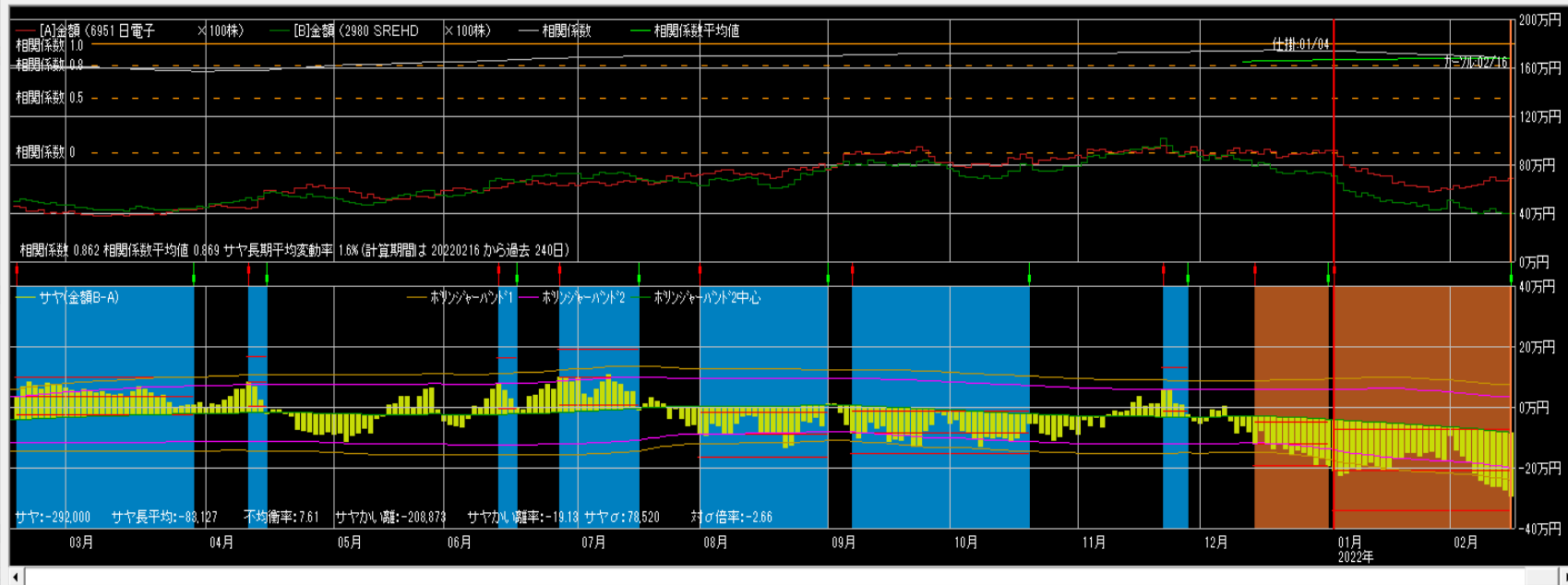

仕掛け情報

年月日 20220104 寄付

[A]日電子 [B]SREHD

単価	9,290	7,230
金額	929,000	723,000
サヤ(B-A)	-206,000	
予定利益	166,147	

[A] 買 売 [B] 買 売

カーソルから引用 設定

手仕舞い情報 (カーソル情報)

年月日 20220216 寄付

[A]日電子 [B]SREHD

単価	7,000	4,070
金額	700,000	407,000
サヤ(B-A)	-293,000	
利益	-87,000	

手仕舞保存 取引履歴

損益内訳 足損益グラフ

個別ペア損益グラフ

サヤ移 短期 長期 240

動平均

ホリゾント1 期間 150 σ 2

相関係数0.857 7勝2敗

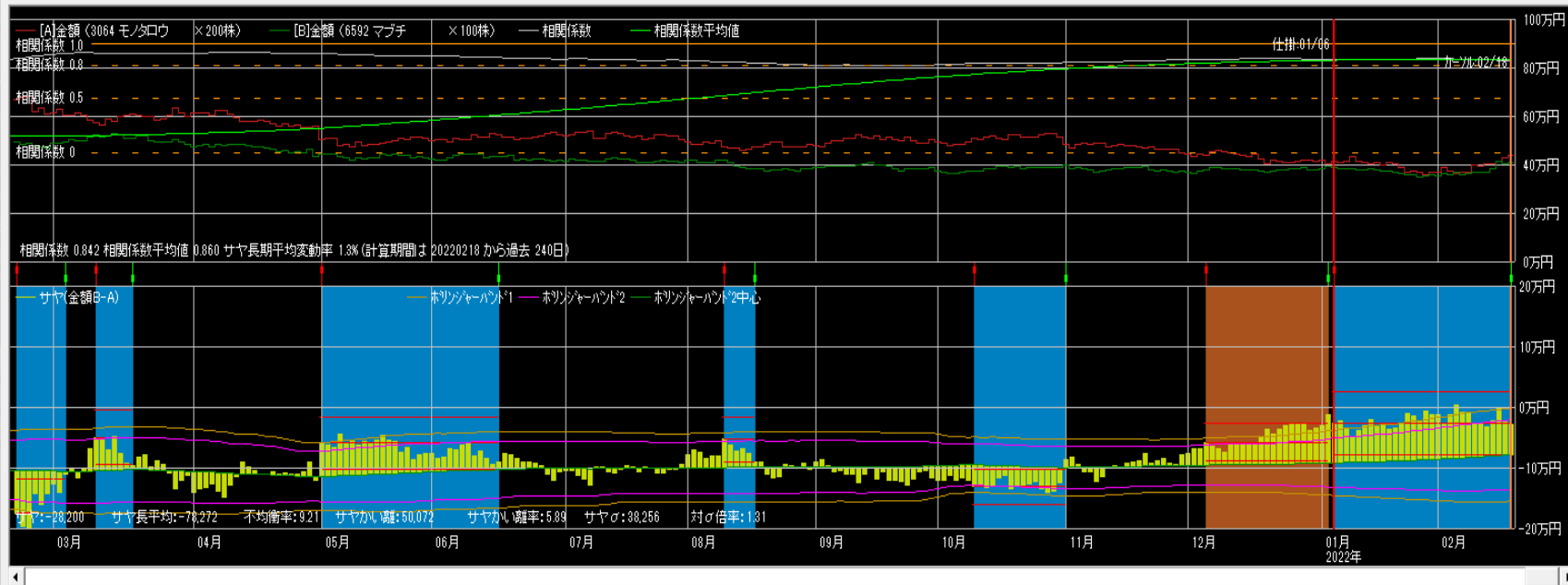

仕掛け情報

年月日 20220106 寄付

[A]モノタロウ [B]マブチ

単価	2,003	3,920
金額	400,600	392,000
サヤ(B-A)	-8,600	
予定利益	82,766	

[A] 買 売 [B] 買 売

カーソルから引用 設定

手仕舞い情報 (カーソル情報)

年月日 20220218 寄付

[A]モノタロウ [B]マブチ

単価	2,100	4,010
金額	420,000	401,000
サヤ(B-A)	-19,000	
利益	10,400	

手仕舞保存 取引履歴

損益内訳 足損益グラフ

個別ペア損益グラフ

サヤ移 短期 長期 240

動平均

ホリゾント1 期間 150 σ 2

相関係数0.903 7勝2敗

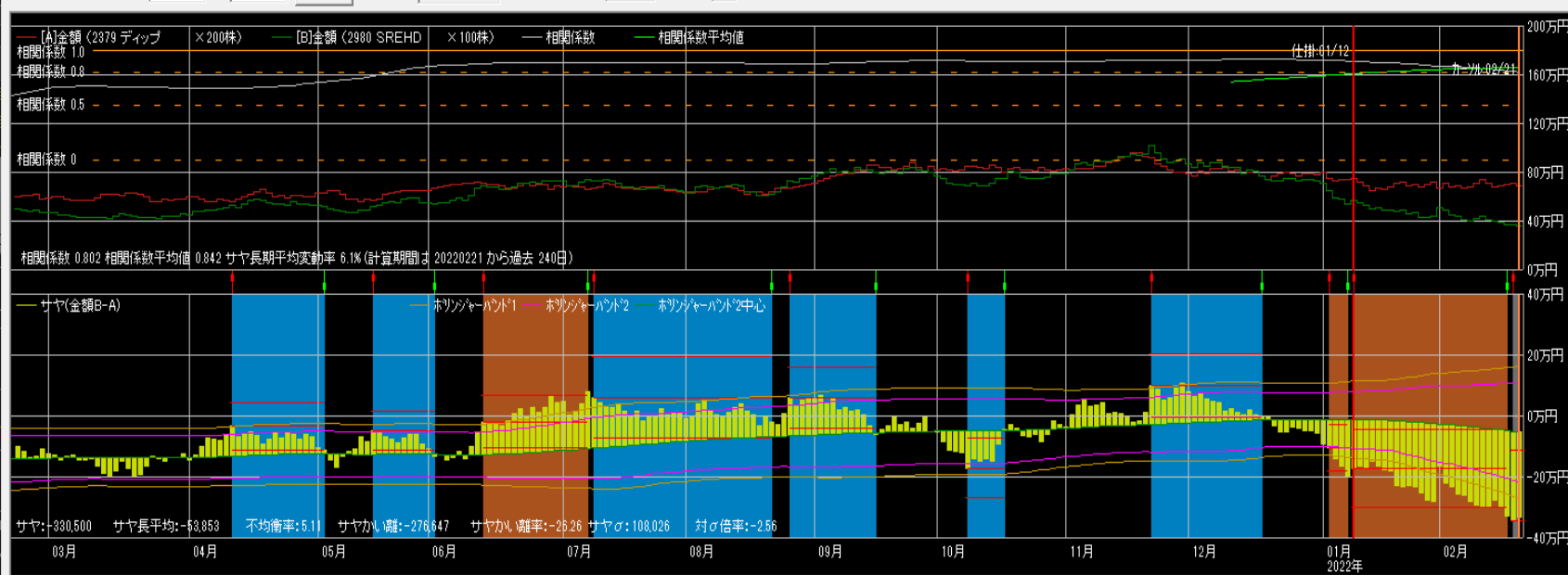

仕掛け情報
年月日 20220112 寄付
[A]ディップ [B]SREH
単価 3,790 5,640
金額 758,000 564,000
サヤ(B-A) -194,000
予定利益 181,313
[A] 買 売 [B] 買 売
カーソルから引用 設定

手仕舞い情報 (カーソル情報)
年月日 20220221 寄付
[A]ディップ [B]SREH
単価 3,445 3,565
金額 689,000 356,500
サヤ(B-A) -332,500
利益 -138,500 気配
手仕舞保存 取引履歴
損益内訳 分足損益グラフ
個別ペア損益グラフ
サヤ移 短期 長期 240
動平均
ホリゾント 期間 150 σ 2

相関係数0.871 7勝2敗



仕掛け情報
年月日 20220126 寄付
[A]RAPI [B]ワコール
単価 374,000 2,115
金額 374,000 423,000
サヤ(B-A) 49,000
予定利益 48,098
[A] 買 売 [B] 買 売
カーソルから引用 設定

手仕舞い情報 (カーソル情報)
年月日 20220221 寄付
[A]RAPI [B]ワコール
単価 394,000 2,010
金額 394,000 402,000
サヤ(B-A) 8,000
利益 41,000 気配
手仕舞保存 取引履歴
損益内訳 分足損益グラフ
個別ペア損益グラフ
サヤ移 短期 長期 240
動平均
ホリゾント 期間 150 σ 2

相関係数0.908 10勝1敗

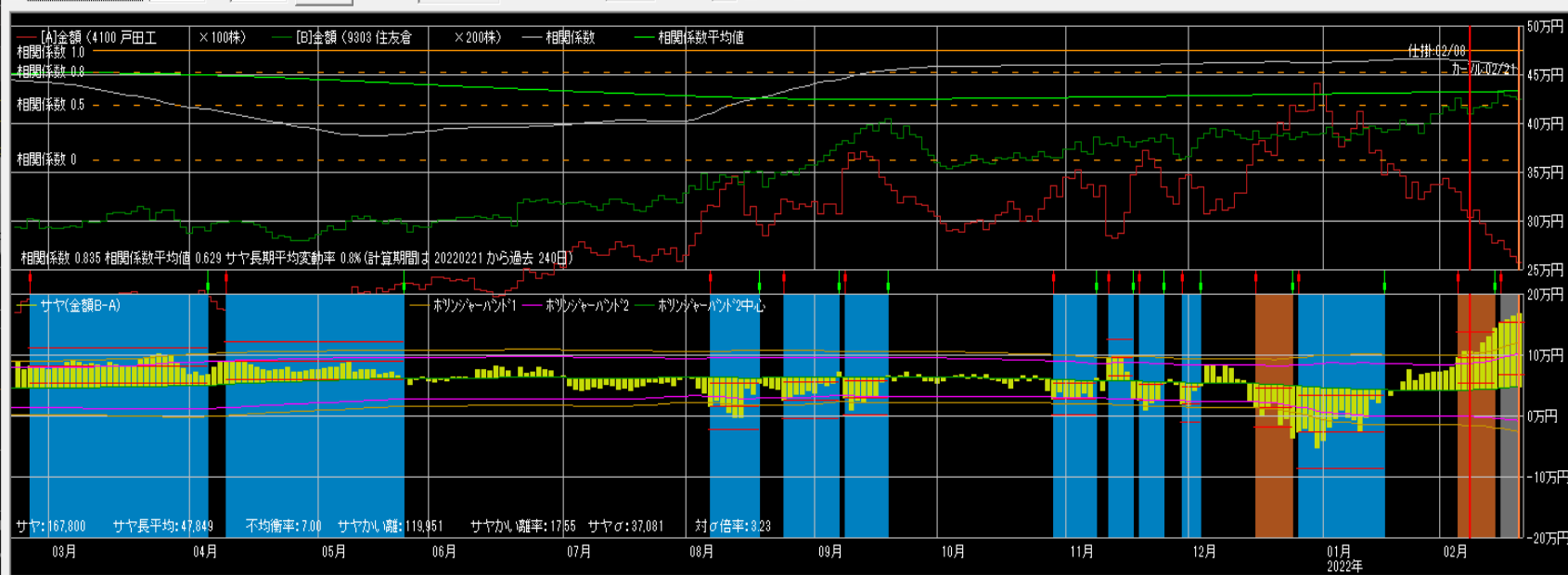

仕掛け情報

年月日 20220208 寄付

[A]戸田工 [B]住友倉

単価 3,105 2,087
金額 310,500 417,400

サヤ(B-A) 106,900
予定利益 63,979

[A] [B]
買 売 買 売

カーンから引用 設定

手仕舞い情報 (カーン情報)

年月日 20220221 寄付

[A]戸田工 [B]住友倉

単価 2,601 2,130
金額 260,100 426,000

サヤ(B-A) 165,900
利益 -58,000 気配

手仕舞保存 取引履歴

損益内訳 分足損益グラフ

個別ペア損益グラフ

サヤ移 短期 長期 240
動平均

ホリゾント・バンド1 期間 150 σ 2

相関係数0.925 7勝3敗

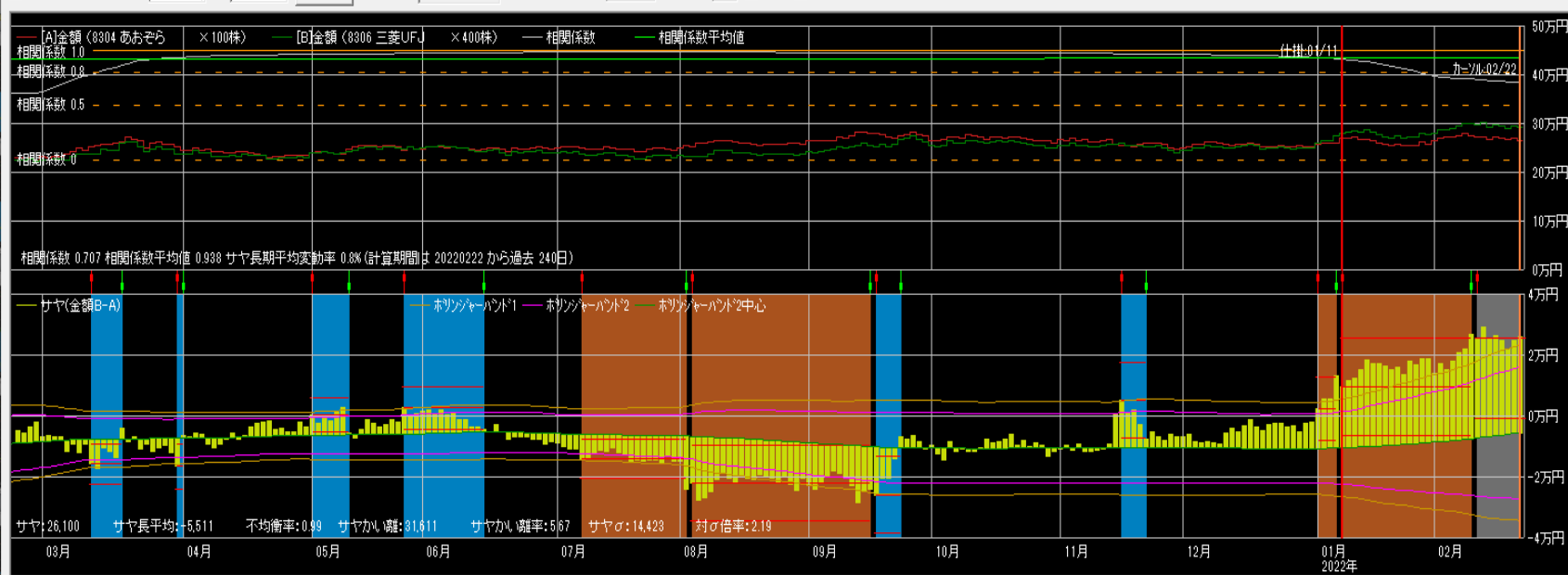

仕掛け情報

年月日 20220111 寄付

[A]あおぞら [B]三菱UF

単価 2,635 694
金額 263,500 277,600

サヤ(B-A) 14,100
予定利益 24,530

[A] [B]
買 売 買 売

カーンから引用 設定

手仕舞い情報 (カーン情報)

年月日 20220222 寄付

[A]あおぞら [B]三菱UF

単価 2,687 728
金額 268,700 291,200

サヤ(B-A) 22,500
利益 -8,400 気配

手仕舞保存 取引履歴

損益内訳 分足損益グラフ

個別ペア損益グラフ

サヤ移 短期 長期 240
動平均

ホリゾント・バンド1 期間 150 σ 2

相関係数0.934 8勝2敗

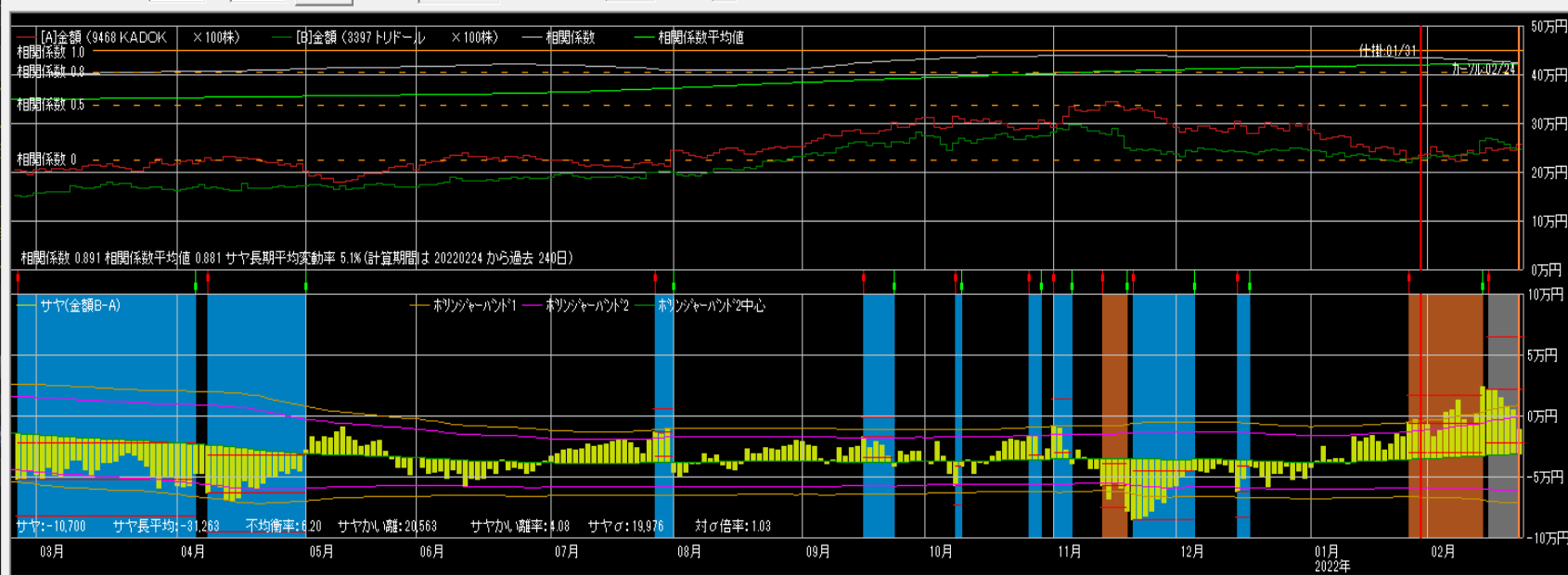

仕掛け情報

年月日 20220131 寄付

[A]KADO [B]トリドル

単価 2,331 2,265

金額 233,100 226,500

サヤ(B-A) -6,600

予定利益 28,657

[A] [B]

買 売 売

コールから引用 設定

手仕舞い情報 (コール情報)

年月日 20220224 寄付

[A]KADO [B]トリドル

単価 2,561 2,484

金額 256,100 248,400

サヤ(B-A) -7,700

利益 1,100 気配

手仕舞保存 取引履歴

損益内訳 分足損益グラフ

個別ペア損益グラフ

サヤ移 短期 長期 240

動平均

ホリソジャーバント1 期間 150 σ 2

相関係数0.911 8勝3敗

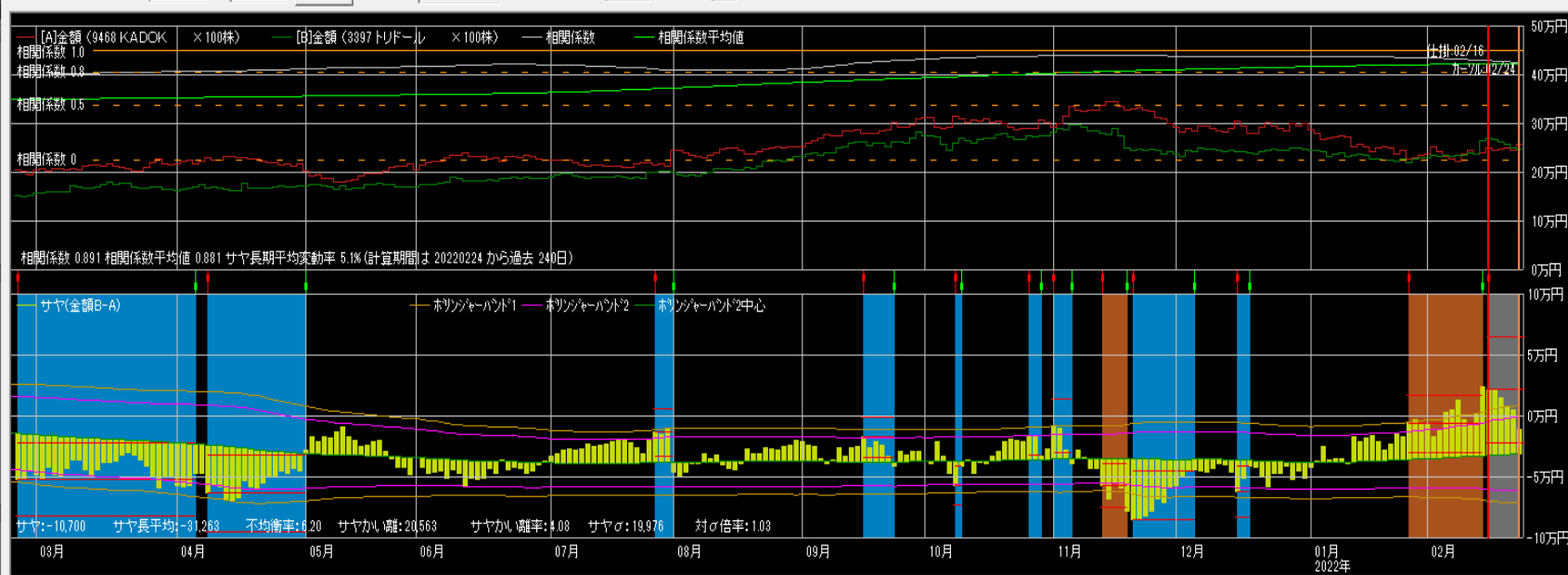

仕掛け情報

年月日 20220216 寄付

[A]KADO [B]トリドル

単価 2,456 2,652

金額 245,600 265,200

サヤ(B-A) 19,600

予定利益 51,949

[A] [B]

買 売 売

コールから引用 設定

手仕舞い情報 (コール情報)

年月日 20220224 寄付

[A]KADO [B]トリドル

単価 2,561 2,484

金額 256,100 248,400

サヤ(B-A) -7,700

利益 27,300 気配

手仕舞保存 取引履歴

損益内訳 分足損益グラフ

個別ペア損益グラフ

サヤ移 短期 長期 240

動平均

ホリソジャーバント1 期間 150 σ 2

相関係数0.946 8勝0敗

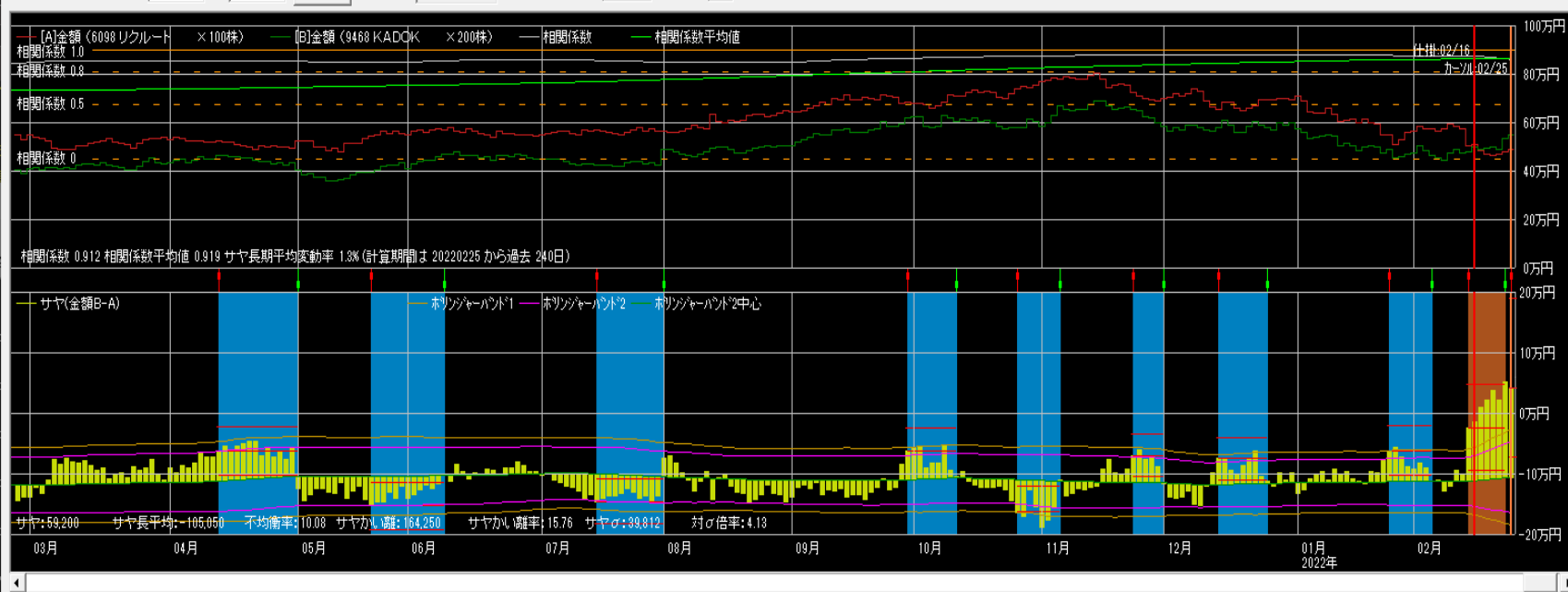

仕掛け情報

年月日 20220216 寄付

[A]リクルート [B]KADO

単価	5,200	2,456
金額	520,000	491,200
サヤ(B-A)		-28,800
予定利益		82,879

[A] 買 売 [B] 買 売

カーソルから引用 設定

手仕舞い情報 (カーソル情報)

年月日 20220225 寄付

[A]リクルート [B]KADO

単価	4,990	2,677
金額	499,000	535,400
サヤ(B-A)		36,400
利益	-65,200	

手仕舞保存 取引履歴

損益内訳 分足損益グラフ

個別ペア損益グラフ

サヤ移 短期 3 長期 240 動平均

ホリゾント 期間 150 σ 2

相関係数0.895 7勝2敗

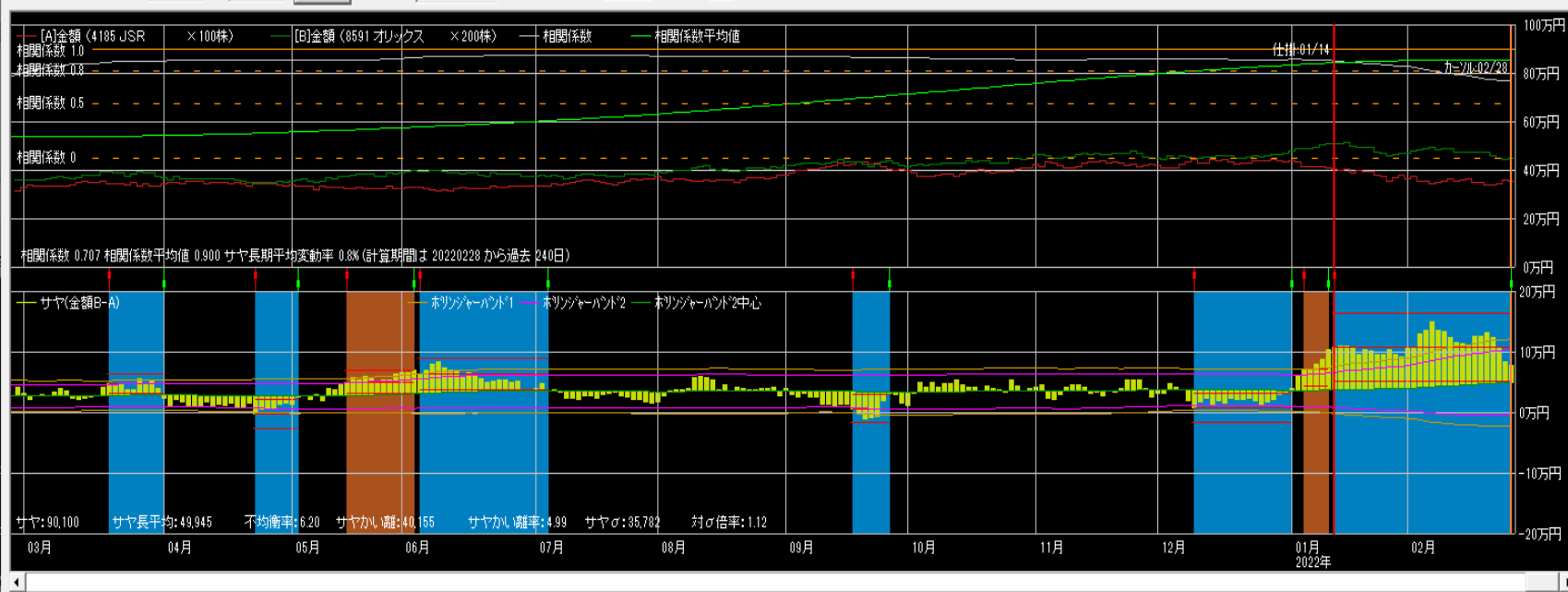

仕掛け情報

年月日 20220114 寄付

[A]JSR [B]オリックス

単価	4,045	2,555
金額	404,500	511,000
サヤ(B-A)		106,500
予定利益		68,863

[A] 買 売 [B] 買 売

カーソルから引用 設定

手仕舞い情報 (カーソル情報)

年月日 20220228 寄付

[A]JSR [B]オリックス

単価	3,630	2,206
金額	363,000	441,200
サヤ(B-A)		78,200
利益	28,300	

手仕舞保存 取引履歴

損益内訳 分足損益グラフ

個別ペア損益グラフ

サヤ移 短期 3 長期 240 動平均

ホリゾント 期間 150 σ 2

相関係数0.887 9勝1敗

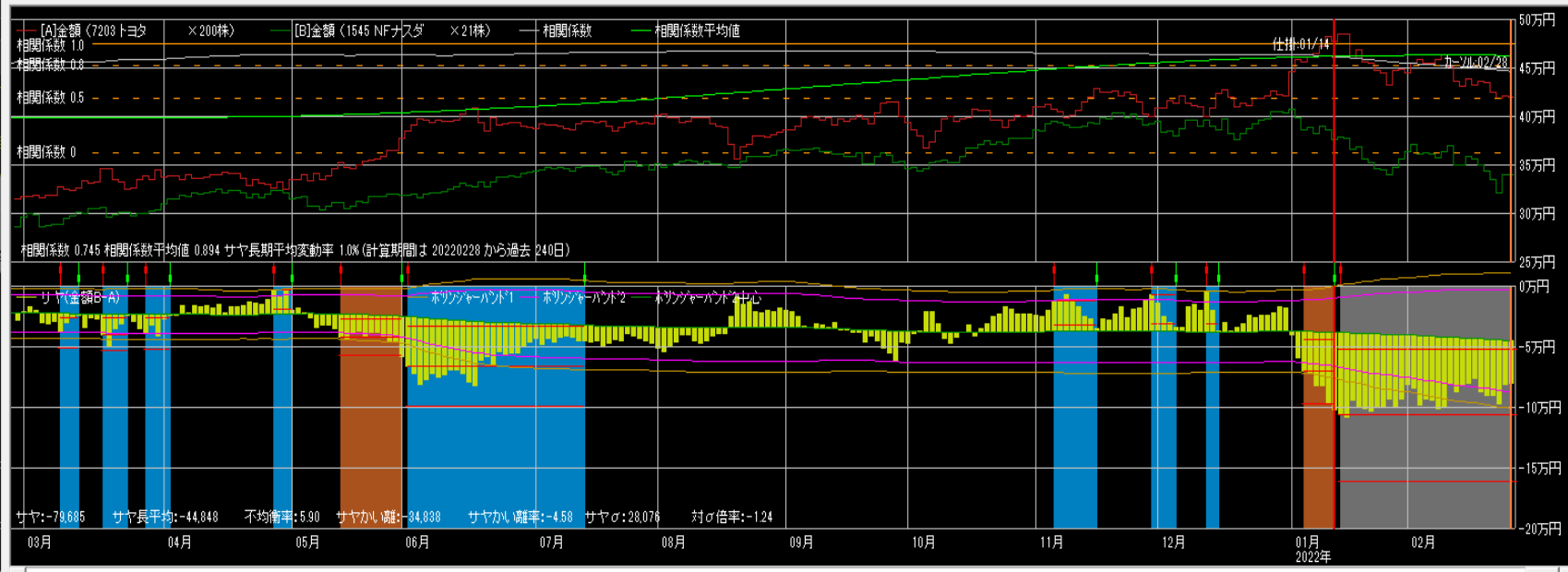

仕掛け情報

年月日 20220114 寄付

[A]トヨタ [B]NFナス

単価	2,410	17,900
金額	482,000	375,900
サヤ(B-A)		-106,100
予定利益		68,080

[A] [B]

買 売 買 売

カーソルから引用 設定

手仕舞い情報 (カーソル情報)

年月日 20220228 寄付

[A]トヨタ [B]NFナス

単価	2,107	16,250
金額	421,400	341,250
サヤ(B-A)		-80,150
利益	25,950	

気配

手仕舞い保存 取引履歴

損益内訳 分足損益グラフ

個別ペア損益グラフ

サヤ移 短期 長期 240 動平均

ホリゾントバンド1 期間 150 σ 2

相関係数0.919 7勝1敗

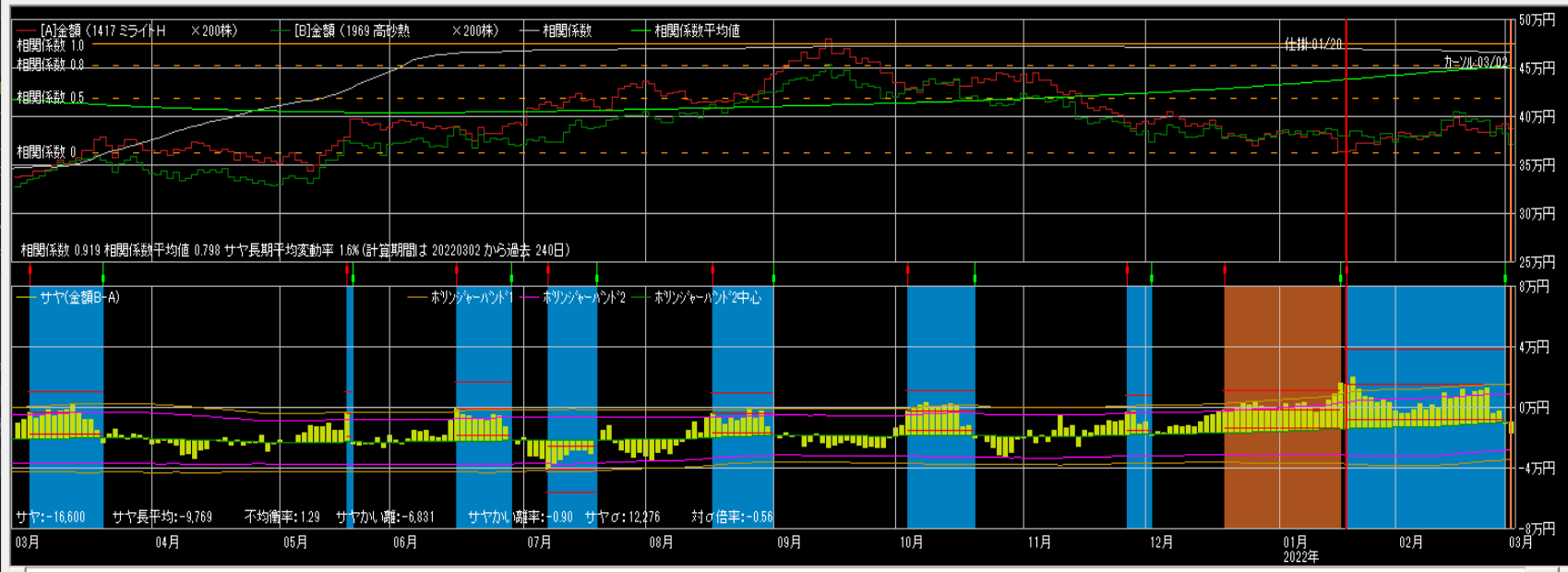

仕掛け情報

年月日 20220120 寄付

[A]ミライト [B]高砂熱

単価	1,816	1,898
金額	363,200	379,600
サヤ(B-A)		16,400
予定利益		30,432

[A] [B]

買 売 売

カーソルから引用 設定

手仕舞い情報 (カーソル情報)

年月日 20220302 寄付

[A]ミライト [B]高砂熱

単価	1,954	1,876
金額	390,800	375,200
サヤ(B-A)		-15,600
利益	32,000	

気配

手仕舞い保存 取引履歴

損益内訳 分足損益グラフ

個別ペア損益グラフ

サヤ移 短期 長期 240 動平均

ホリゾントバンド1 期間 150 σ 2

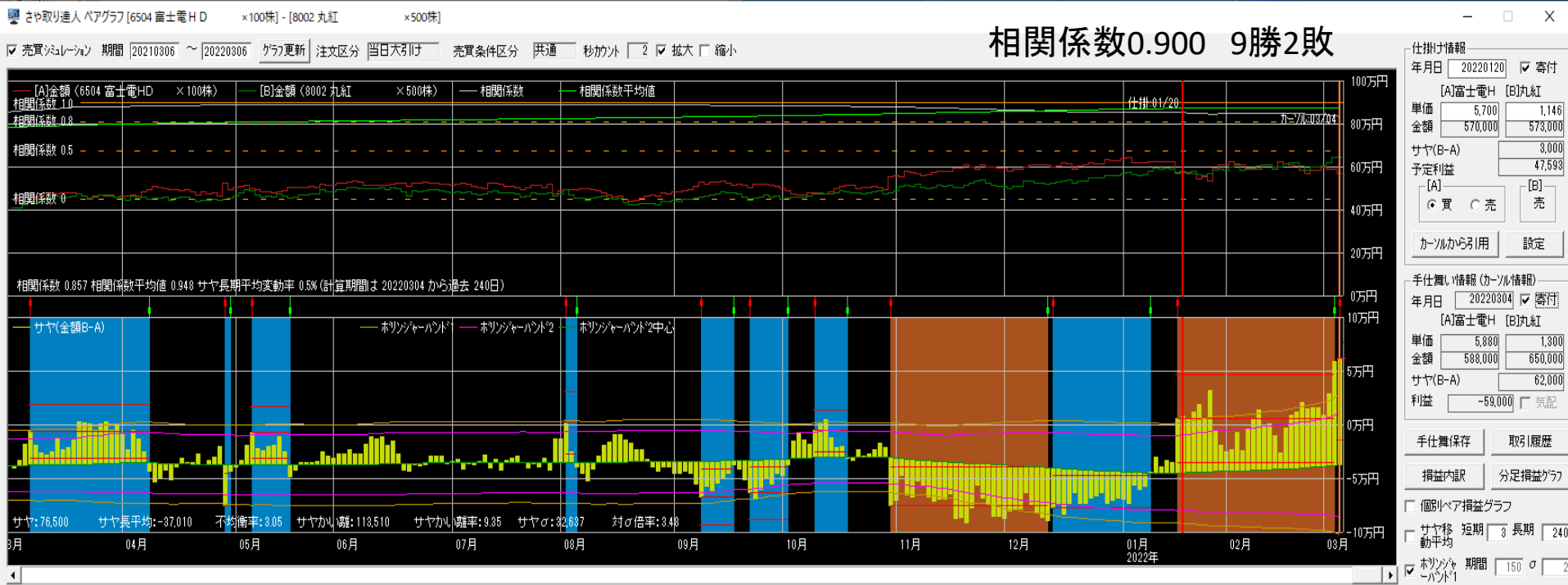
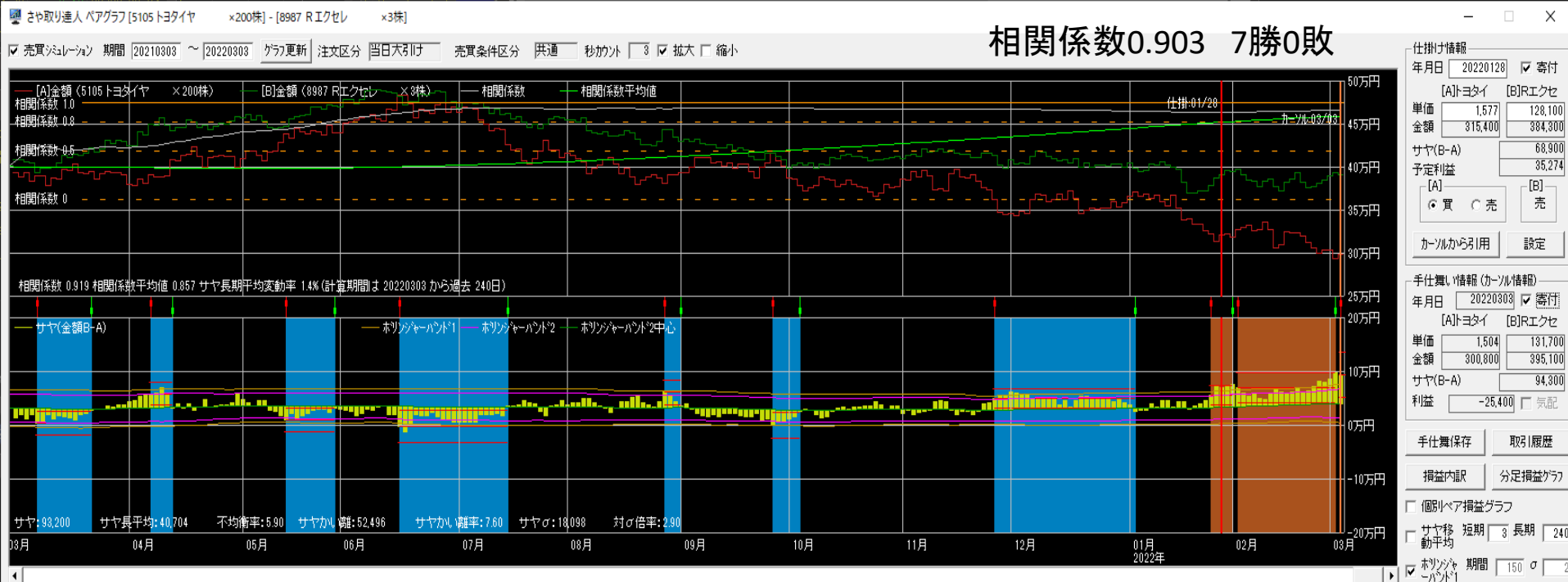

相関係数0.902 7勝0敗

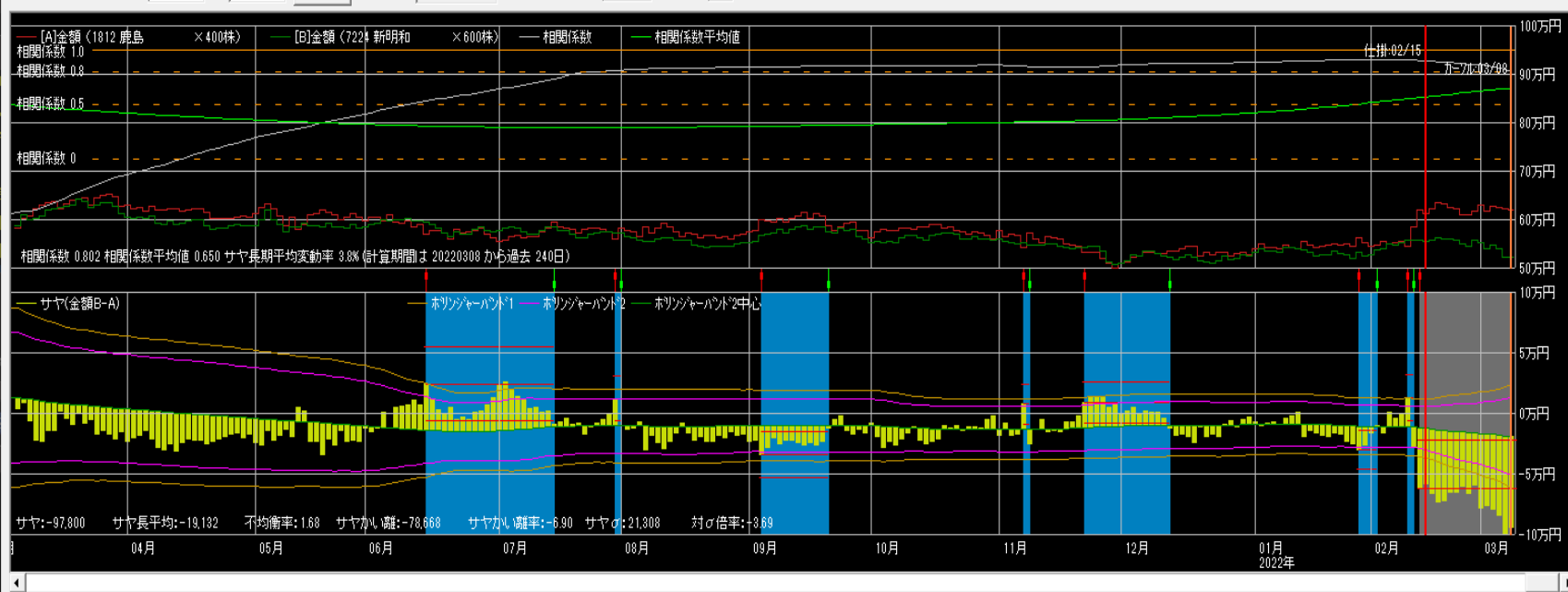

仕掛け情報

年月日 [20220215] 寄付 ☒

[A]鹿島 [B]新明和

単価	1,639	936
金額	615,600	561,000
サヤ(B-A)		-54,600
予定利益		42,169

[A] ☐ 買 ☒ 売 [B] ☐ 買 ☒ 売

カーソルから引用 設定

手仕舞い情報 (カーソル情報)

年月日 [20220308] 寄付 ☒

[A]鹿島 [B]新明和

単価	1,524	865
金額	609,600	519,000
サヤ(B-A)		-90,600
利益	-36,000	

手仕舞保存 取引履歴

損益内訳 分足損益グラフ

個別ペア損益グラフ

サヤ移 短期 3 長期 240

動平均

ホリゾント・パート1 期間 [150] σ [2]

相関係数0.914 8勝1敗

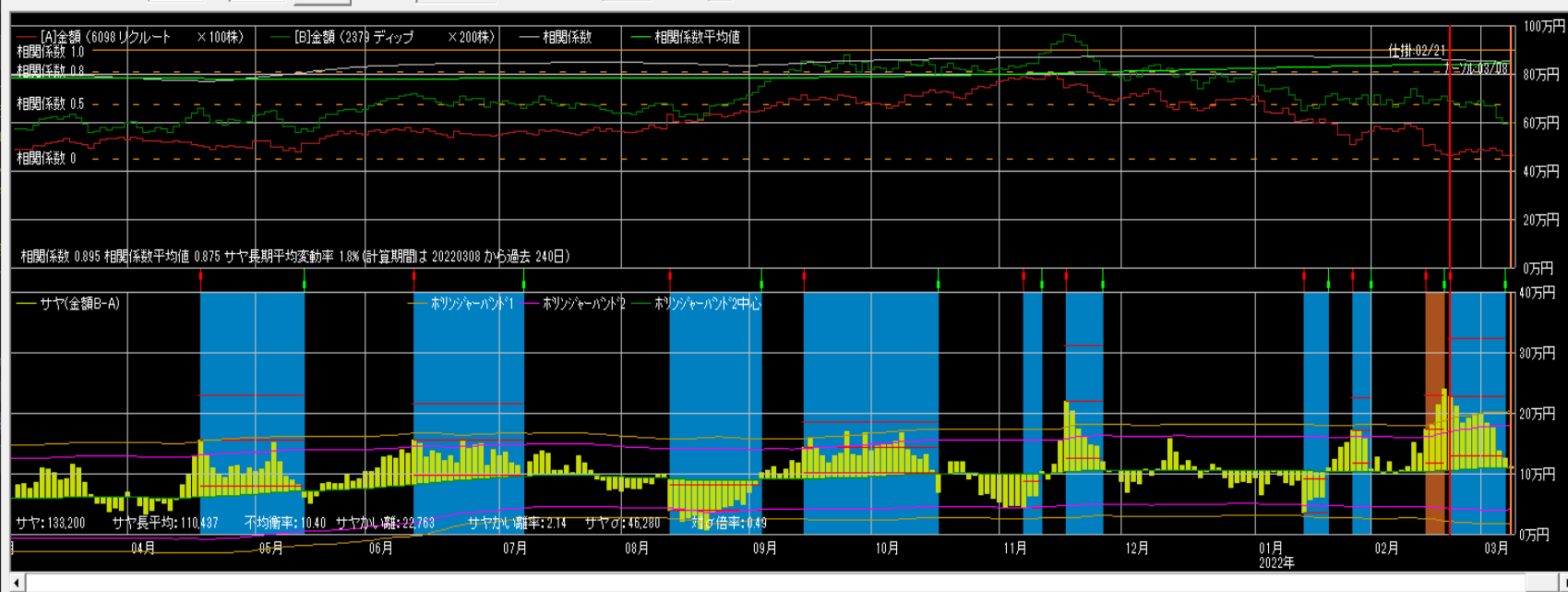

仕掛け情報

年月日 [20220221] 寄付 ☒

[A]リクルート [B]ディップ

単価	4,551	3,445
金額	455,100	689,000
サヤ(B-A)		233,900
予定利益		127,419

[A] ☒ 買 ☐ 売 [B] ☐ 買 ☒ 売

カーソルから引用 設定

手仕舞い情報 (カーソル情報)

年月日 [20220308] 寄付 ☒

[A]リクルート [B]ディップ

単価	4,663	2,941
金額	466,300	588,200
サヤ(B-A)		121,900
利益	112,000	

手仕舞保存 取引履歴

損益内訳 分足損益グラフ

個別ペア損益グラフ

サヤ移 短期 3 長期 240

動平均

ホリゾント・パート1 期間 [150] σ [2]

相関係数0.901 7勝0敗

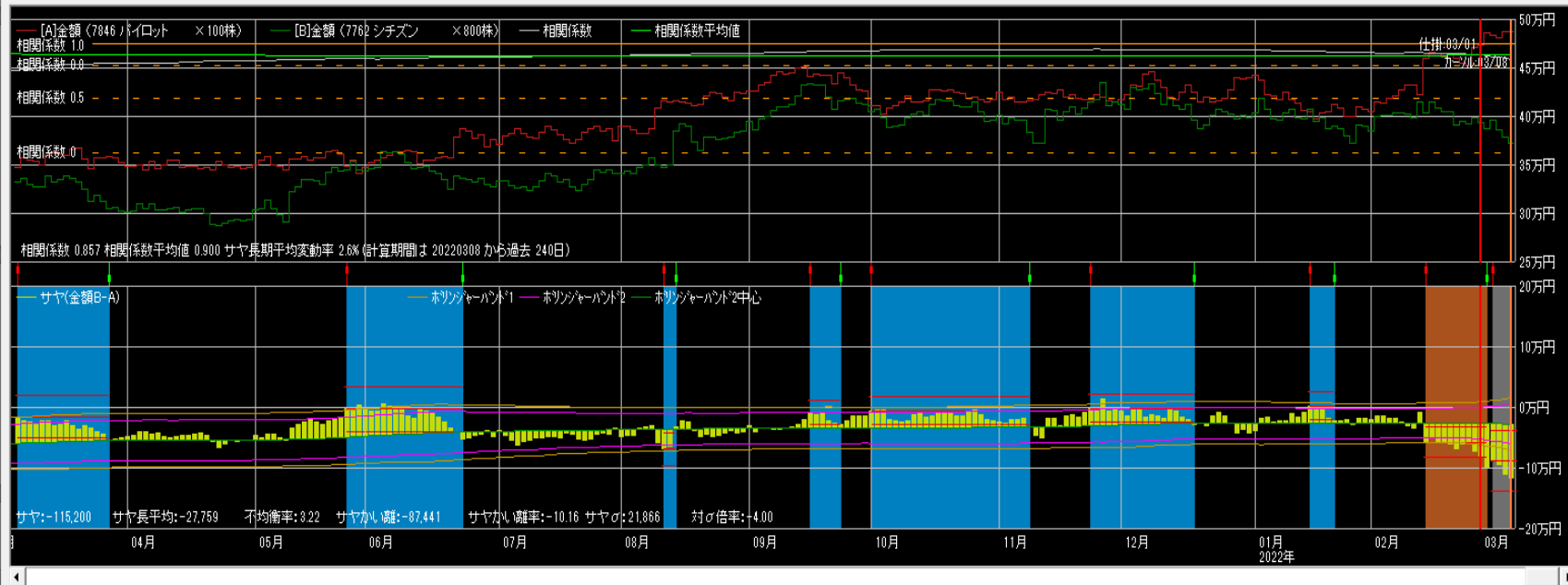

仕掛け情報

年月日 [20220301] ☒ 寄付

[A]パイロット	[B]シチズン
単価 4,750	504
金額 475,000	403,200
サヤ(B-A)	-71,800
予定利益	45,768

☐ 買 ☒ 売 ☐ 買

カーソルから引用 設定

手仕舞い情報 (カーソル情報)

年月日 [20220308] ☒ 寄付

[A]パイロット	[B]シチズン
単価 4,885	465
金額 488,500	372,000
サヤ(B-A)	-116,500
利益	-44,700

☐ 買 ☒ 売 ☐ 買

カーソルから引用 設定

手仕舞保存 取引履歴

損益内訳 足損益グラフ

☐ 個別ペア損益グラフ

☐ サヤ移 短期 3 長期 240 動平均

☒ ホリソジャーハント1 期間 150 σ 2

相関係数0.945 9勝1敗

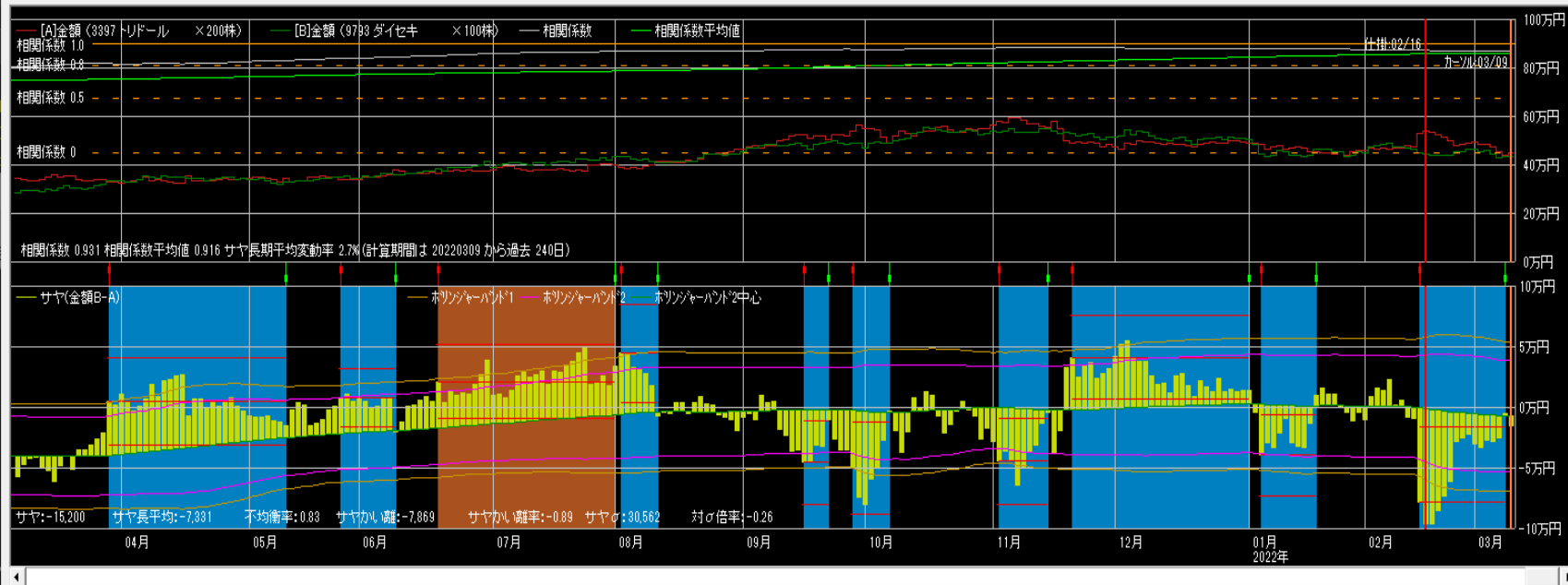

仕掛け情報

年月日 [20220216] ☒ 寄付

[A]トリドール	[B]ダイセキ
単価 2,652	4,545
金額 530,400	454,500
サヤ(B-A)	-75,900
予定利益	75,088

☐ 買 ☒ 売 ☐ 買

カーソルから引用 設定

手仕舞い情報 (カーソル情報)

年月日 [20220309] ☒ 寄付

[A]トリドール	[B]ダイセキ
単価 2,250	4,360
金額 450,000	436,000
サヤ(B-A)	-14,000
利益	61,900

☐ 買 ☒ 売 ☐ 買

カーソルから引用 設定

手仕舞保存 取引履歴

損益内訳 足損益グラフ

☐ 個別ペア損益グラフ

☐ サヤ移 短期 3 長期 240 動平均

☒ ホリソジャーハント1 期間 150 σ 2

相関係数0.905 7勝1敗

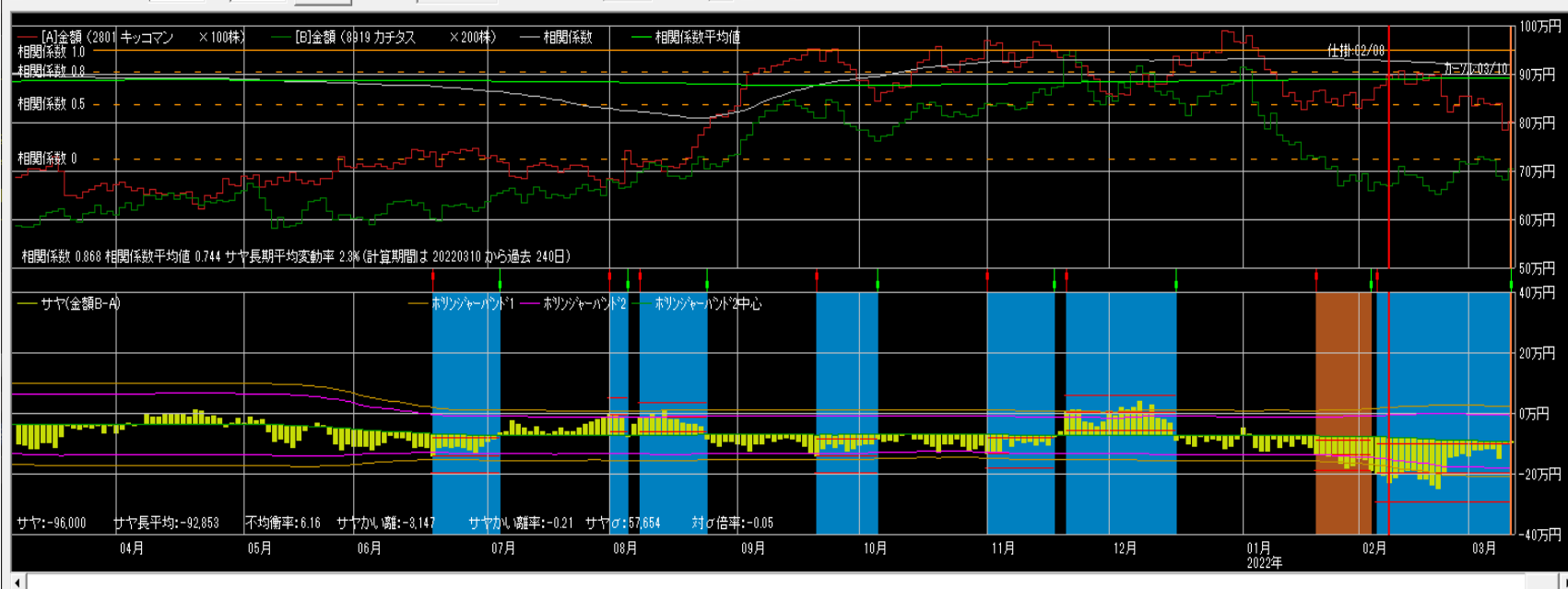

仕掛け情報	
年月日	20220208
寄付	<input checked="" type="checkbox"/>
[A]キッコマン [B]カチタス	
単価	8,770 3,400
金額	877,000 680,000
サヤ(B-A)	-197,000
予定利益	118,540
[A] [B]	
<input type="radio"/> 買 <input type="radio"/> 売	
キャンセルから引用 設定	

手仕舞い情報 (キャンセル情報)	
年月日	20220310
寄付	<input checked="" type="checkbox"/>
[A]キッコマン [B]カチタス	
単価	8,020 3,550
金額	802,000 710,000
サヤ(B-A)	-92,000
利益	105,000
<input type="checkbox"/> 気配	

手仕舞い保存 取引履歴

損益内訳 分足損益グラフ

個別ヘア損益グラフ

サヤ移 短期 長期 240

動平均

ホリゾント1 期間 150 σ 2

相関係数0.926 6勝1敗

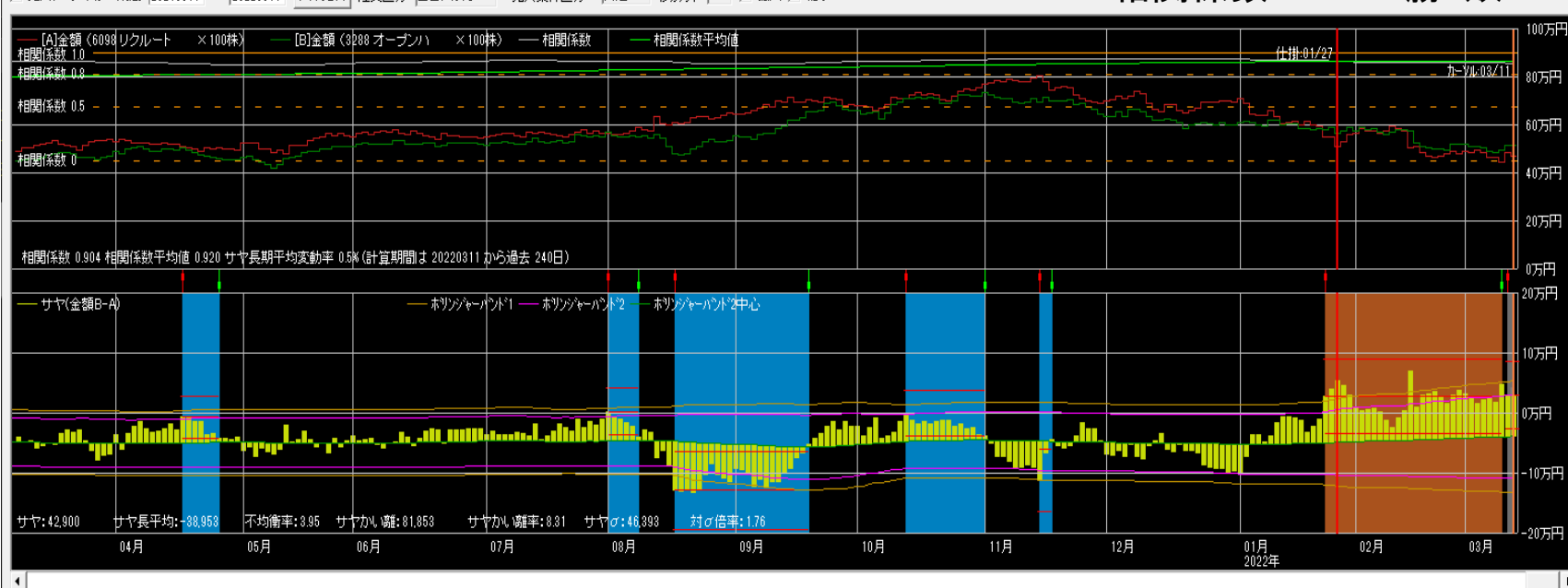

仕掛け情報	
年月日	20220127
寄付	<input checked="" type="checkbox"/>
[A]リクルート [B]オープン	
単価	5,484 5,890
金額	548,400 589,000
サヤ(B-A)	40,600
予定利益	89,145
[A] [B]	
<input checked="" type="radio"/> 買 <input type="radio"/> 売	
キャンセルから引用 設定	

手仕舞い情報 (キャンセル情報)	
年月日	20220311
寄付	<input checked="" type="checkbox"/>
[A]リクルート [B]オープン	
単価	4,770 5,070
金額	477,000 507,000
サヤ(B-A)	30,000
利益	10,600
<input type="checkbox"/> 気配	

手仕舞い保存 取引履歴

損益内訳 分足損益グラフ

個別ヘア損益グラフ

サヤ移 短期 長期 240

動平均

ホリゾント1 期間 150 σ 2

1000万円運用実績

	損益	利率
3月	185,540円	1.9%
4月	383,200円	3.8%
5月	285,900円	2.9%
6月	-271,800円	-2.7%
7月	248,200円	2.5%
8月	742,400円	7.4%
9月	-323,600円	-3.2%
10月	703,900円	7.0%
11月	257,110円	2.6%
12月	-311,100円	-3.1%
1月	72,100円	0.72%
2月	-138,150円	-1.4%
合計	1,833,700円	18.3%

2/16~3/15

手仕舞い 20ペア -67,650円

11勝9敗 勝率55%

(利食5 損切7 期限6 増玉2)

仕掛け 21ペア +208,700円

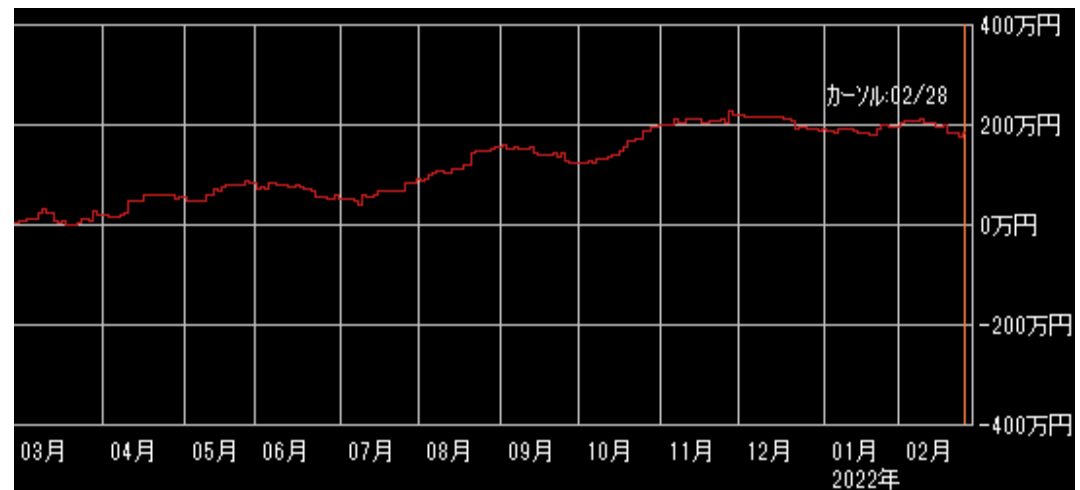

ペア選定

できるだけ**相関係数**と**勝数**が大きく、**サヤの動き**が良いペアを選定して下さい。

サヤ取りで一番重要なのはサヤに一定の開閉リズムがあることです。

サヤの形

- サヤの山と谷が規則的に多く存在している
- サヤの山と谷が揃っている
- サヤ長期移動平均線を中心に上下変動している
- ボリンジャーバンドの間隔、サヤ長期移動平均線が一定

仕掛けのコツ

サヤチャートからサヤの動き（開閉周期と変動幅）を読み取り、**最大サヤかい離**水準を考慮して、仕掛けのタイミングを計ってください。

手仕舞いルール

**資金量・方針・性格等を考慮して
自己売買ルールを確立して下さい。**

- ・ 利食いは予定利益の+80%前後**
- ・ 損切りは予定利益の-80%前後**
- ・ 手仕舞い期限は30日前後**

投資の掟

- 売買ルールを守る
- メンタルコントロールをする
- 資金管理に心がける

売買ルール

- ルールがないといつも悩む
- ルールがないと結果が安定しない
- 自分に合ったルールを確立する
- 楽なトレードができる
- 検証ができ、修正も可能
- 複雑にしない
- 損失が出ることも含めルール
- コロコロ変えない
- 機械的に淡々と
- メンタルも安定する

メンタルコントロール

- メンタルが崩れると台無しになる
- 感情（欲・恐怖・退屈）は最大の敵
- ポーカーフェイス
- 1回の結果よりトータルが大事
- 勇気から自信が生まれる
- 成功体験
- プラス思考
- 好きこそものの上手なれ
- 信じることができるか
- ルールが守れる

資金管理

- 利小損大にならないように
- 銘柄分散
- 時間分散
- 資金分散
- 余裕資金を持っておく

トレード

**トレードで勝てるようになる
というのは、決してスマート
なことではなく、泥臭く、粘
り強く、自分の形を作り上げ
ていくものです。**

注意点

- ・ 仕掛けが早く、損切りができないと負けパターンになります。
- ・ 仕掛けチャンスは沢山ありますので余裕資金を持ち、エントリーのタイミングを待って焦らず取り組んでください。

ルーティンワーク

**毎日サヤチャートを
チェックして、トレー
ドセンス（感覚）を磨
いてください。**