

株式 さや取り実践セミナー

2021年12月11日

【内容】

- 市況解説
- 弊社取引実績
- 実践さや取り達人
- 注意事項



日経平均 (1年)



(c)Quants Research Inc.

日経平均 (1ヶ月)

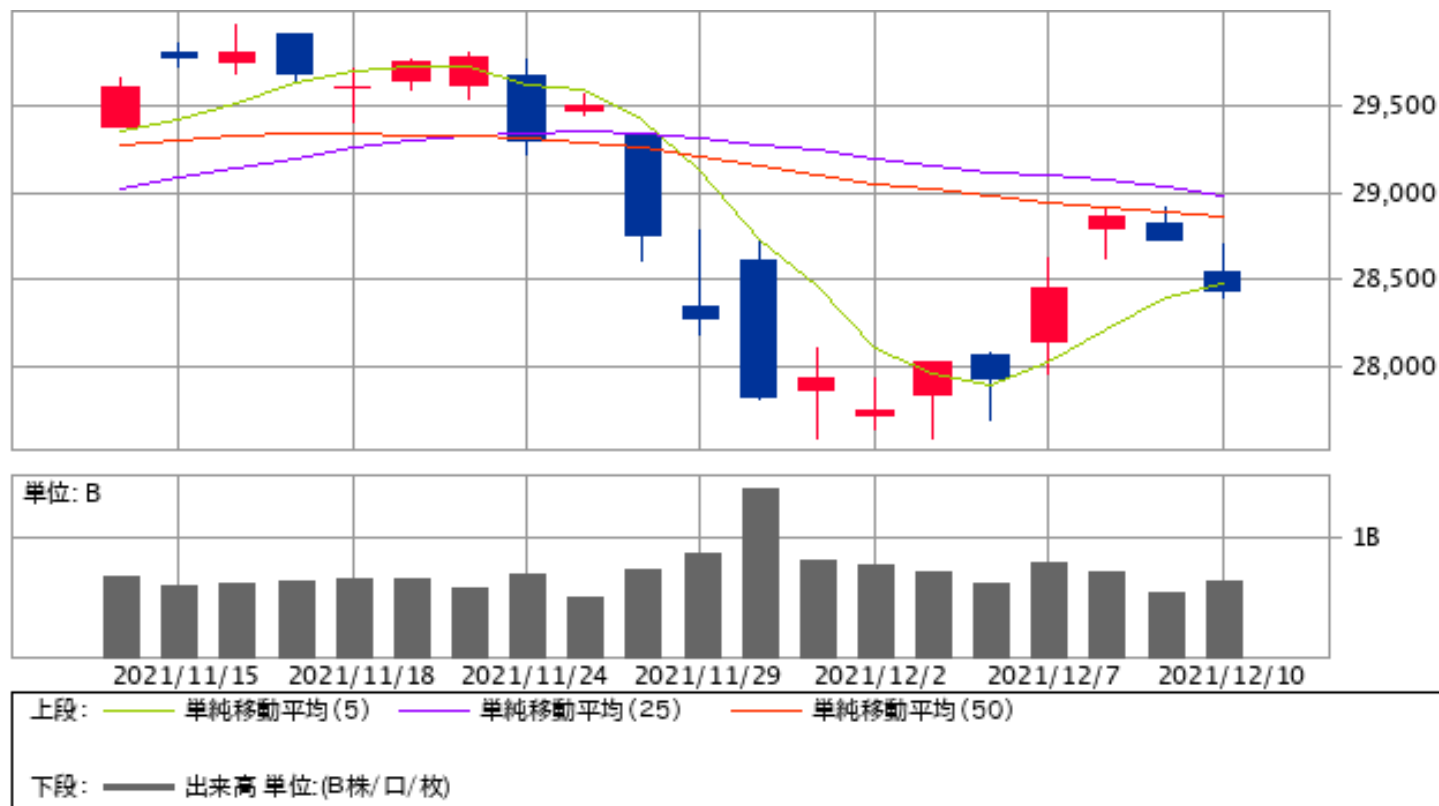

(c)Quants Research Inc.

達人売買ルール

- 相関・勝数の大きいペア
- サヤの動きが良いペア
- 最大かい離で仕掛ける
- 利食い：予定利益 + 80%
- 損切り：予定利益 - 80%
- 手仕舞い期限：30日

※早手仕舞い・増玉

取引履歴 (手仕舞い)

資金300万円・単利運用・寄付注文
 ※手数料は考慮していません

取引履歴

- □ ×

表示期間(手仕舞日) 20211115 ~ 20211210 更新

削除

修正

リスト印刷

CSV保存

No.	仕掛日	手仕舞日	経過日数	市場	コード	銘柄	株数	売買	仕掛単価	手仕舞単価	単価比較	仕掛金額	手仕舞金額	個別損益	合計損益	仕掛金額計	利益率
1	20211006	20211117	30	東1	5741	UACJ	100	買	2,705	2,570	-135	270,500	257,000	-13,500	-16,800	565,400	-2.97
				東1	1605	INPEX	300	売	983	994	11	294,900	298,200	-3,300			
2	20211007	20211118	30	東1	4042	東ソー	100	買	1,972	1,759	-213	197,200	175,900	-21,300	-14,800	426,700	-3.47
				東1	7186	コンコルデ	500	売	459	446	-13	229,500	223,000	6,500			
3	20211008	20211119	30	東1	2695	くら寿司	100	買	3,540	4,055	515	354,000	405,500	51,500	46,100	747,600	6.17
				東1	8985	RJHR	6	売	65,600	66,500	900	393,600	399,000	-5,400			
4	20211027	20211126	21	東1	6724	エプソン	100	買	2,023	1,937	-86	202,300	193,700	-8,600	-22,900	427,000	-5.36
				東1	8591	オリックス	100	売	2,247	2,390	143	224,700	239,000	-14,300			
5	20211111	20211129	12	東1	5110	住友ゴム	200	買	1,249	1,170	-79	249,800	234,000	-15,800	48,100	509,800	9.44
				東1	9603	HIS	100	売	2,600	1,961	-639	260,000	196,100	63,900			
6	20211117	20211129	8	東1	3453	Rケネデ商	2	買	287,100	282,200	-4,900	574,200	564,400	-9,800	77,200	1,189,200	6.49
				東1	6370	栗田工	100	売	6,150	5,280	-870	615,000	528,000	87,000			
7	20211101	20211130	20	東1	4005	住友化	800	買	570	537	-33	456,000	429,600	-26,400	-73,400	1,021,000	-7.19
				東1	6504	富士電機	100	売	5,650	6,120	470	565,000	612,000	-47,000			
8	20211101	20211203	23	東1	7261	マツダ	300	売	1,044	909	-135	313,200	272,700	40,500	11,100	550,500	2.02
				東1	3387	クリスH	300	買	791	693	-98	237,300	207,900	-29,400			
9	20211125	20211209	11	東1	3382	7&I-HD	100	買	4,783	5,045	262	478,300	504,500	26,200	44,200	1,017,500	4.34
				東1	8031	三井物	200	売	2,696	2,606	-90	539,200	521,200	18,000			

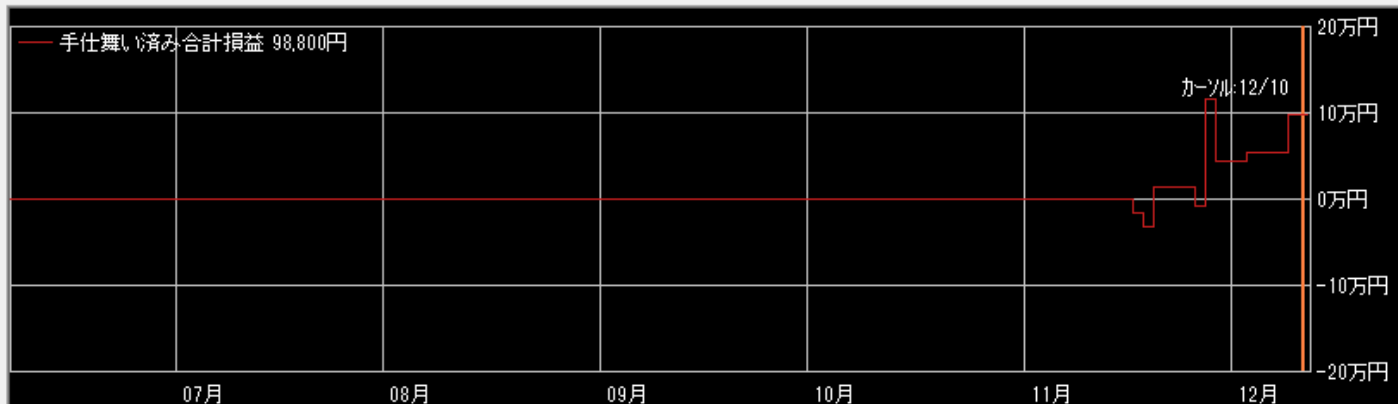
 拡大 縮小

表示区分

- 両方
 手仕舞い済みのペア
 仕掛け中のペア

表示順

- 仕掛日 合計損益
 手仕舞日 仕掛金額
 経過日数 利益率
 Aコード
 Bコード

2021/10/6~2021/11/17

5741UACJ×1605INPEX

損益 -16,800円

仕掛け時の相関係数0.930 サヤかい離48,312円 (8.80%) 対σ倍率2.94 10勝2敗 30日

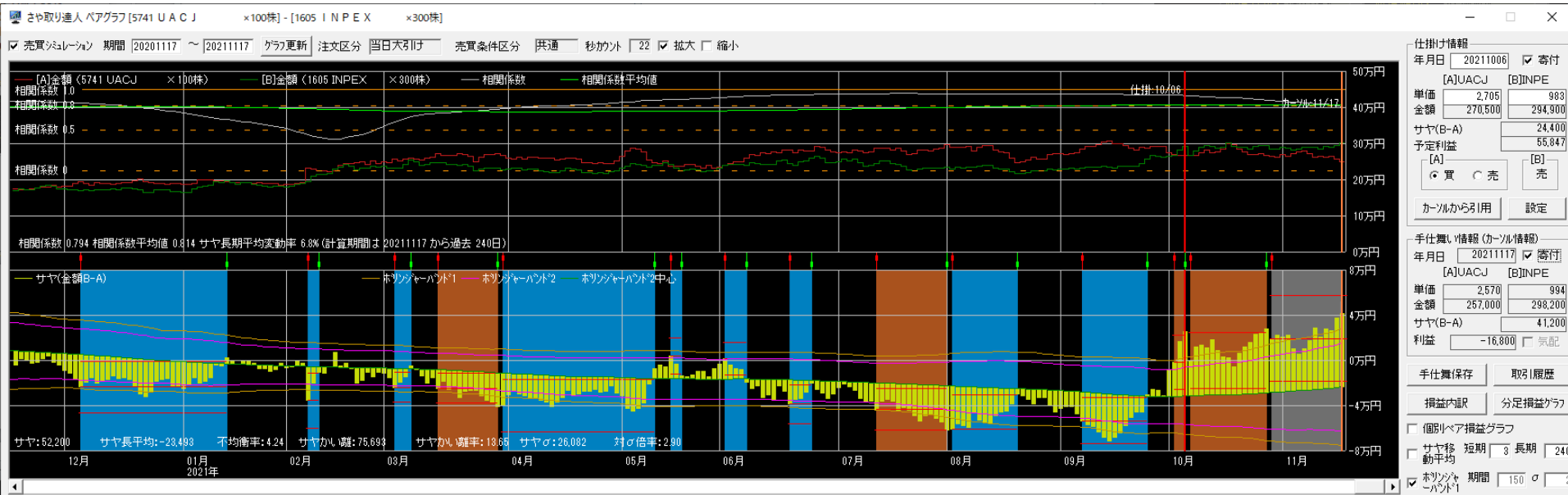

4042東ソー×7186コンコル

損益 -14,800円

仕掛け時の相関係数0.919 サヤかい離18,139円 (4.26%) 対σ倍率2.69 10勝1敗 30日

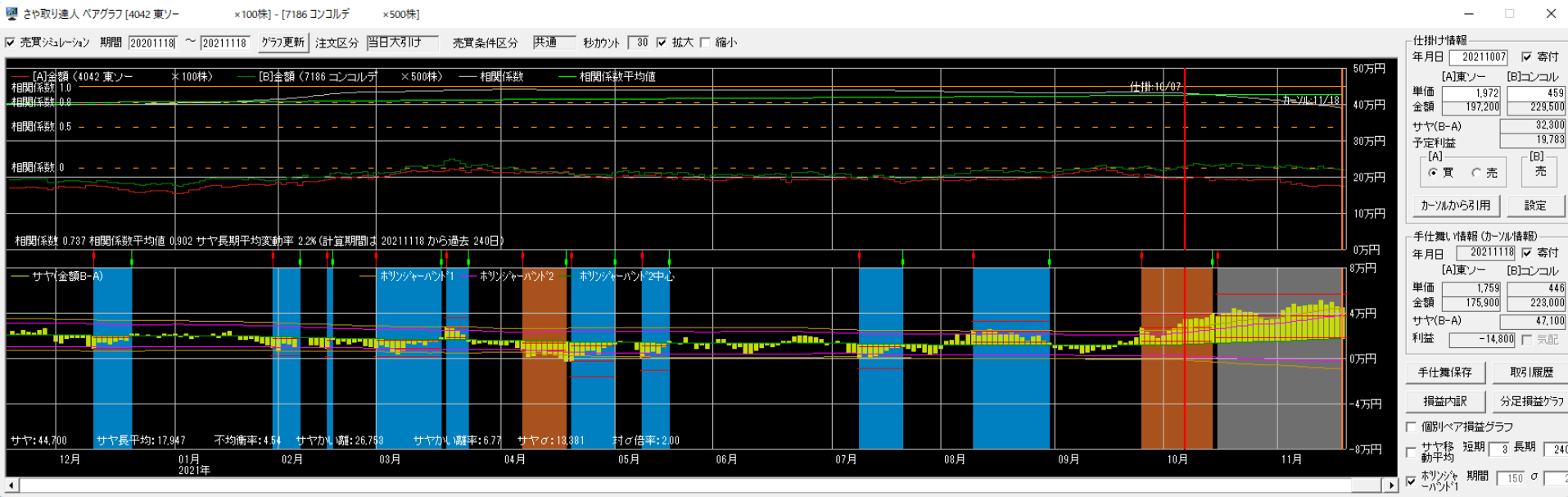

2695くら寿司×8985RJHR

損益 +46,100円

仕掛け時の相関係数0.897 サヤかい離53,854円 (7.21%) 対σ倍率2.49 12勝2敗 30日



6724エプソン×8591オリック

損益 -22,900円

仕掛け時の相関係数0.929 サヤかい離23,638円 (5.51%) 対σ倍率3.07 9勝0敗 21日

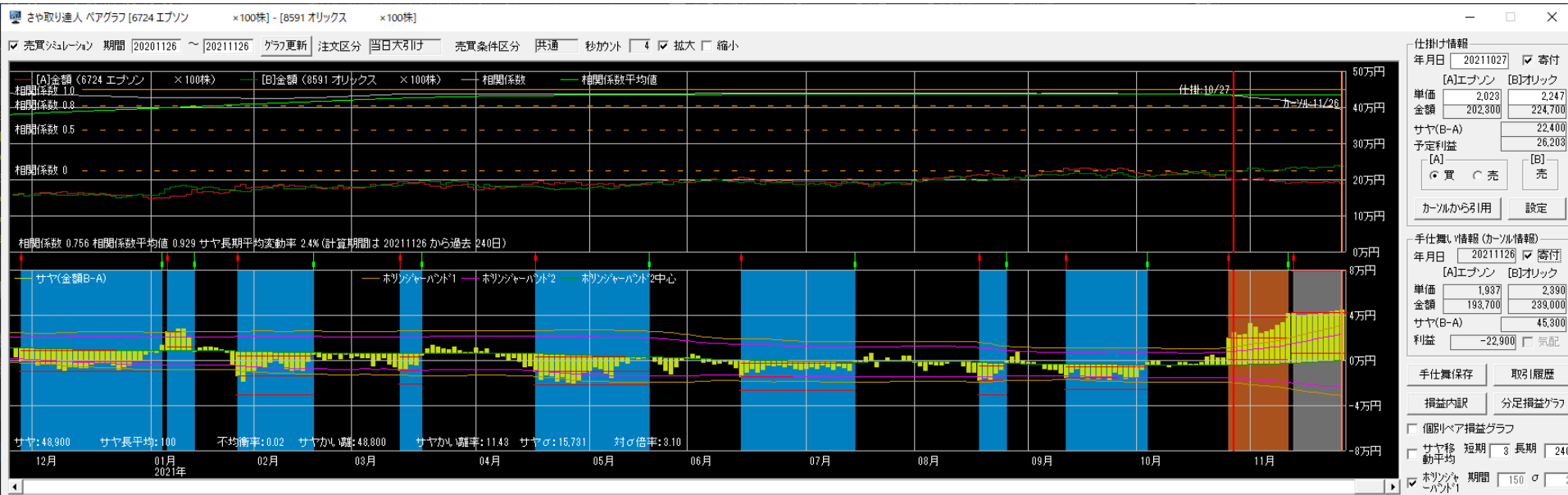

5110住友ゴム×9603HIS

損益 +48,100円

仕掛け時の相関係数0.895 サヤかい離53,637円 (10.45%) 対σ倍率3.17 9勝1敗 12日

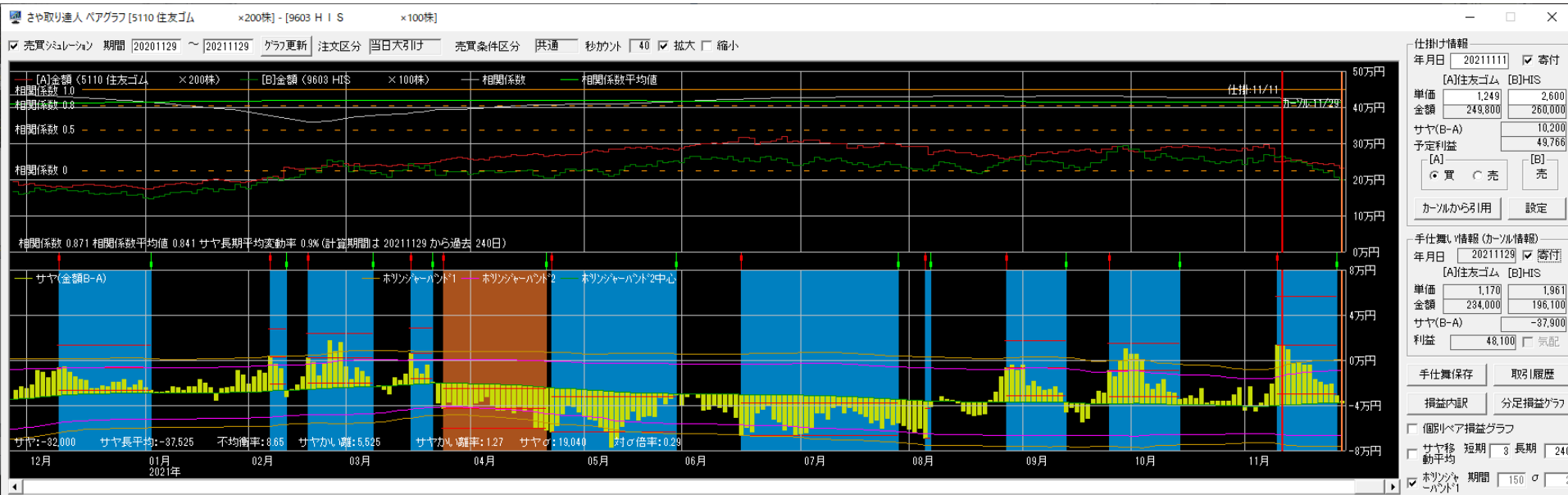

3453Rケネデ×6370栗田工

損益 +77,200円

仕掛け時の相関係数0.883 サヤかい離85,546円 (7.20%) 対σ倍率2.98 12勝3敗 8日

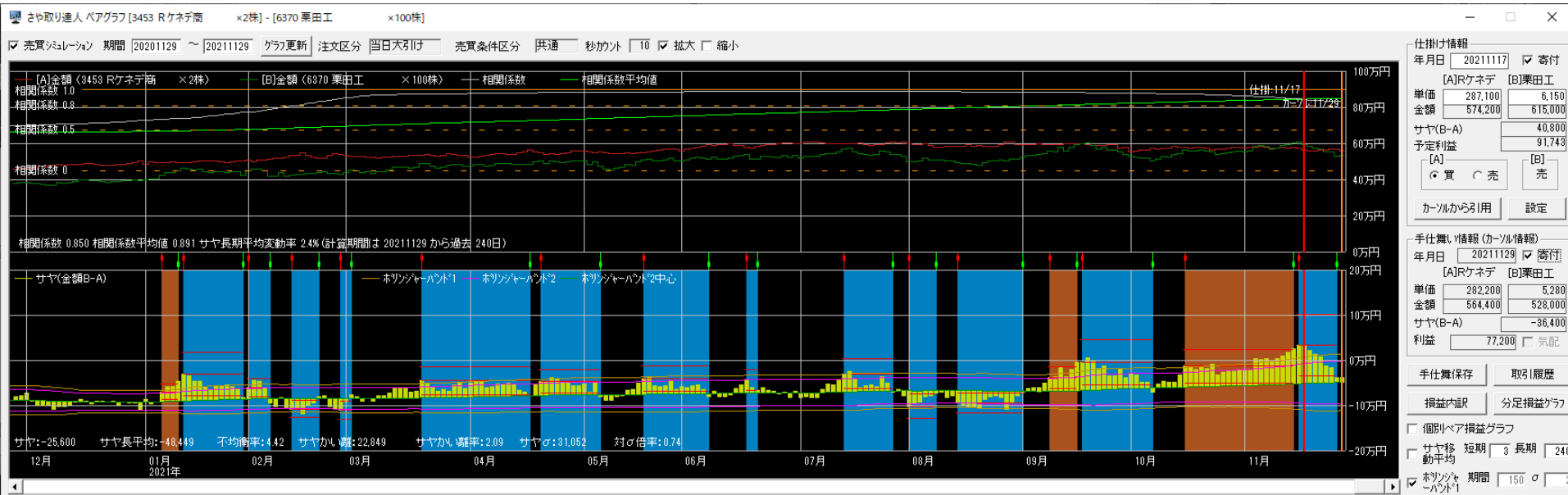

4005住友化×6504富士電機

損益 -73,400円

仕掛け時の相関係数0.954 サヤかい離69,687円 (6.95%) 対σ倍率4.13 9勝1敗 20日

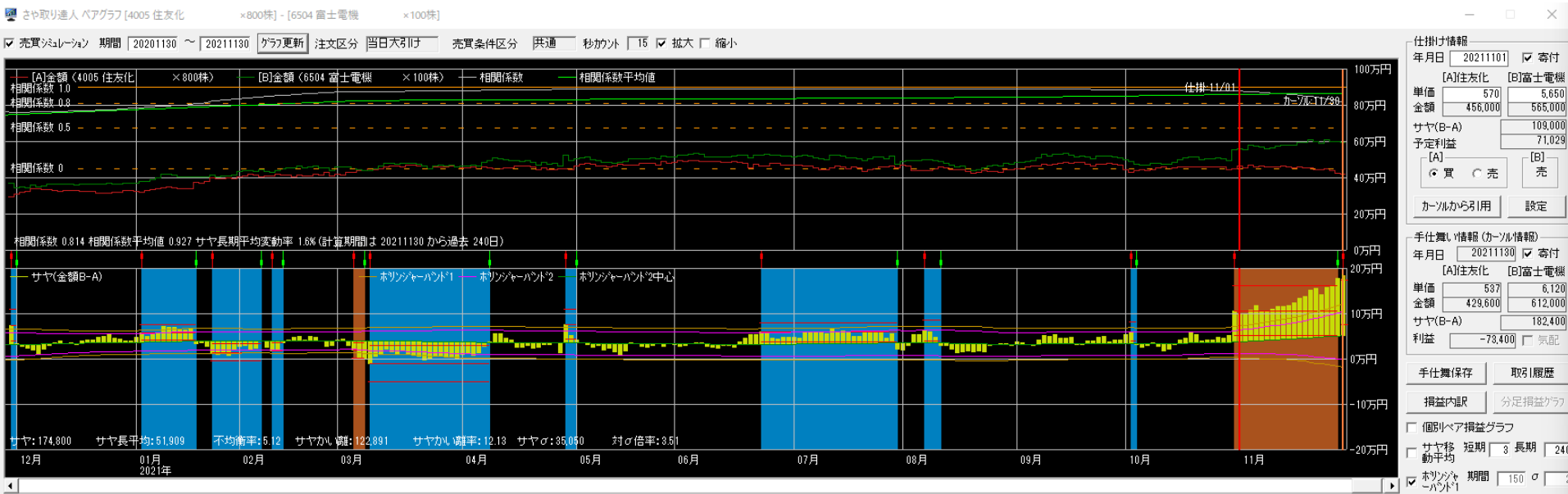

2021/11/1~2021/12/3

7261マツダ×3387クリレス

損益 +11,100円

仕掛け時の相関係数0.921 サヤかい離46,046円 (8.52%) 対σ倍率2.99 11勝1敗 23日

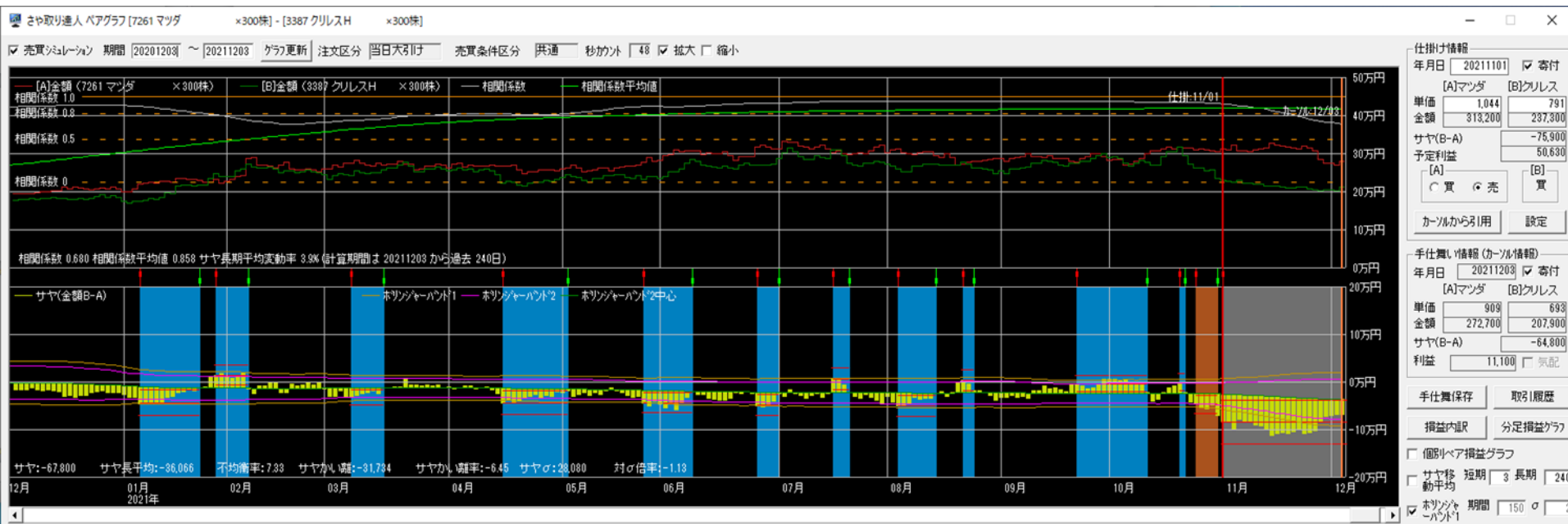

33827&I×8031三井物

損益 +44,200円

仕掛け時の相関係数0.916 サヤかい離51,237円 (5.04%) 対σ倍率2.44 10勝0敗 11日

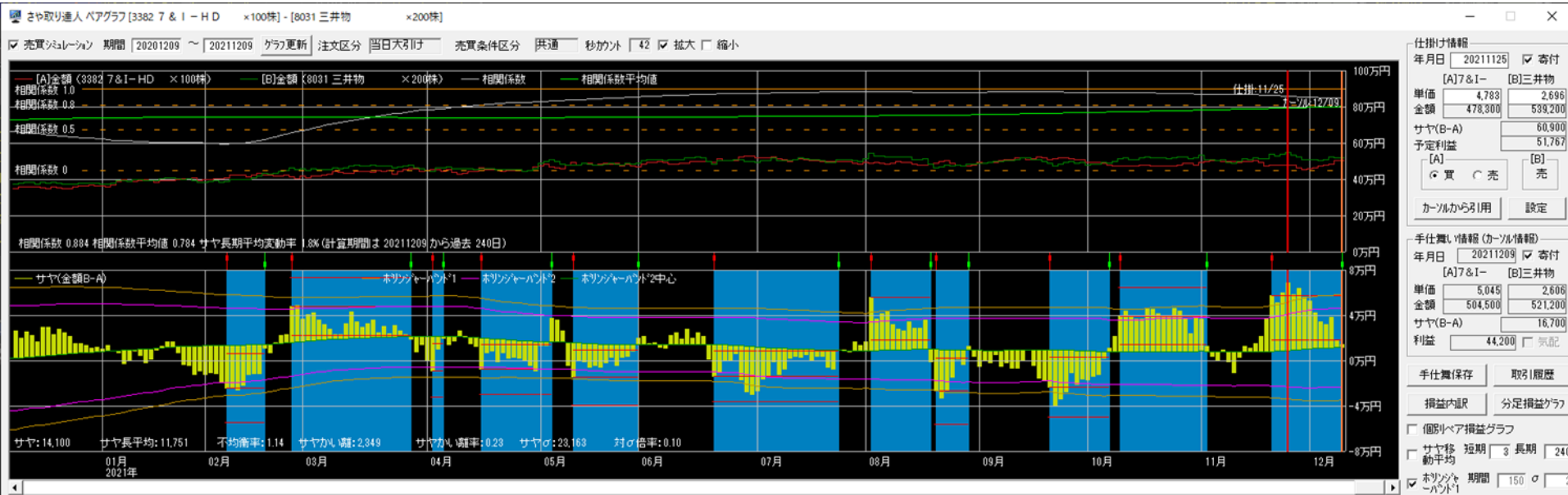

2020/12/1~2021/11/30

300万円運用実績

資金300万円・単利運用・寄付注文
※手数料は考慮していません

	損益	損益率	勝敗	勝率	日数
12月	-23,800円	-0.79%	5勝3敗	62.5%	23.5日
1月	-65,500円	-2.18%	2勝4敗	33.3%	21.7日
2月	313,800円	10.46%	9勝1敗	90.0%	20.0日
3月	183,500円	6.12%	6勝3敗	66.7%	17.7日
4月	194,000円	6.47%	6勝2敗	75.0%	16.1日
5月	114,500円	3.82%	5勝2敗	71.4%	19.7日
6月	-55,600円	-1.85%	5勝7敗	41.7%	19.6日
7月	143,300円	4.78%	6勝2敗	75.0%	23.8日
8月	195,100円	6.50%	7勝2敗	77.8%	12.0日
9月	-118,400円	-3.95%	3勝7敗	30.0%	21.9日
10月	265,500円	8.85%	9勝0敗	100.0%	19.4日
11月	121,900円	4.06%	6勝5敗	54.5%	18.4日
合計	1,268,300円 (105,692円)	42.28% (3.52%)	69勝38敗	64.5%	19.4日

2020/12/1~2021/11/30

損益内訳

資金300万円・単利運用・寄付注文
 ※手数料は考慮していません

勝数	負数	利益	損	損益
69	38	2,903,600円	1,635,300円	1,268,300円

平均利益	42,081円	勝率	64.5%
平均損	43,034円	PF/POR	1.78/0.98
平均損益	11,853円	時給	31,708円



取引履歴 (仕掛け)

資金300万円・単利運用・寄付注文
 ※手数料は考慮していません

取引履歴

表示期間(手仕舞日) 20211115 ~ 20211210

更新

削除

修正

リスト印刷

CSV保存

No.	仕掛日	手仕舞日	経過日数	市場	コード	銘柄	株数	売買	仕掛単価	手仕舞単価	単価比較	仕掛金額	手仕舞金額	個別損益	合計損益	仕掛金額計	利益率
1	20211105	仕掛け	25	東1	3099	ミソコシイセタ	400	売	875	809	-66	350,000	323,600	26,400	-26,100	667,100	-3.91
					8585	オリコ	2,100	買	151	126	-25	317,100	264,600	-52,500			
2	20211105	仕掛け	25	東1	8233	高島屋	200	売	1,134	1,047	-87	226,800	209,400	17,400	-4,900	382,700	-1.28
					4506	大日住薬	100	買	1,559	1,336	-223	155,900	133,600	-22,300			
3	20211105	仕掛け	25	東1	8966	R平和RE	2	買	158,900	155,100	-3,800	317,800	310,200	-7,600	-15,400	624,400	-2.47
					8002	丸紅	300	売	1,022	1,048	26	306,600	314,400	-7,800			
4	20211109	仕掛け	23	東1	6479	ミネベミス	100	売	3,165	3,290	125	316,500	329,000	-12,500	-18,300	665,900	-2.75
					3295	Rヒュリック	2	買	174,700	171,800	-2,900	349,400	343,600	-5,800			
5	20211129	仕掛け	10	東1	1332	日水	800	買	579	533	-46	463,200	426,400	-36,800	-15,200	948,300	-1.60
					7762	シチズン	900	売	539	515	-24	485,100	463,500	21,600			
6	20211206	仕掛け	5	東1	1820	西松建	100	売	3,470	3,410	-60	347,000	341,000	6,000	6,800	682,200	1.00
					4188	三菱ケミ	400	買	838	840	2	335,200	336,000	800			
7	20211206	仕掛け	5	東1	4208	宇部興	200	買	1,950	1,967	17	390,000	393,400	3,400	2,000	774,300	0.26
					8593	菱HCキャ	700	売	549	551	2	384,300	385,700	-1,400			

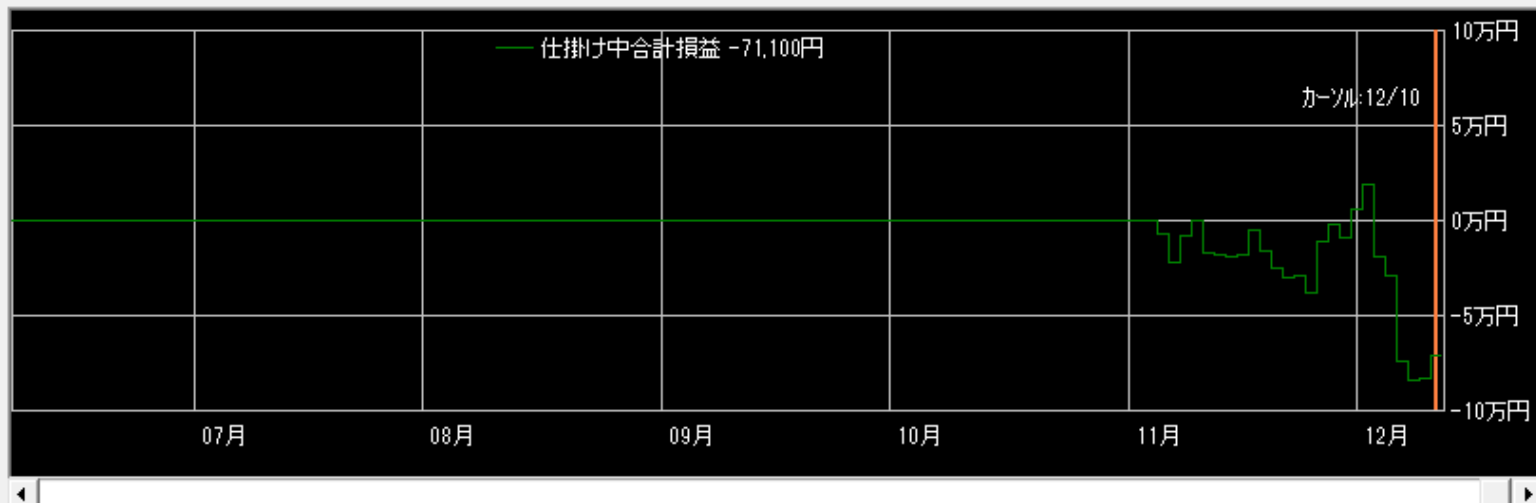
 拡大 縮小

表示区分

- 両方
 手仕舞い済みのペア
 仕掛け中のペア

表示順

- 仕掛日 合計損益
 手仕舞日 仕掛金額
 経過日数 利益率
 Aコード
 Bコード

相関係数0.901 9勝1敗

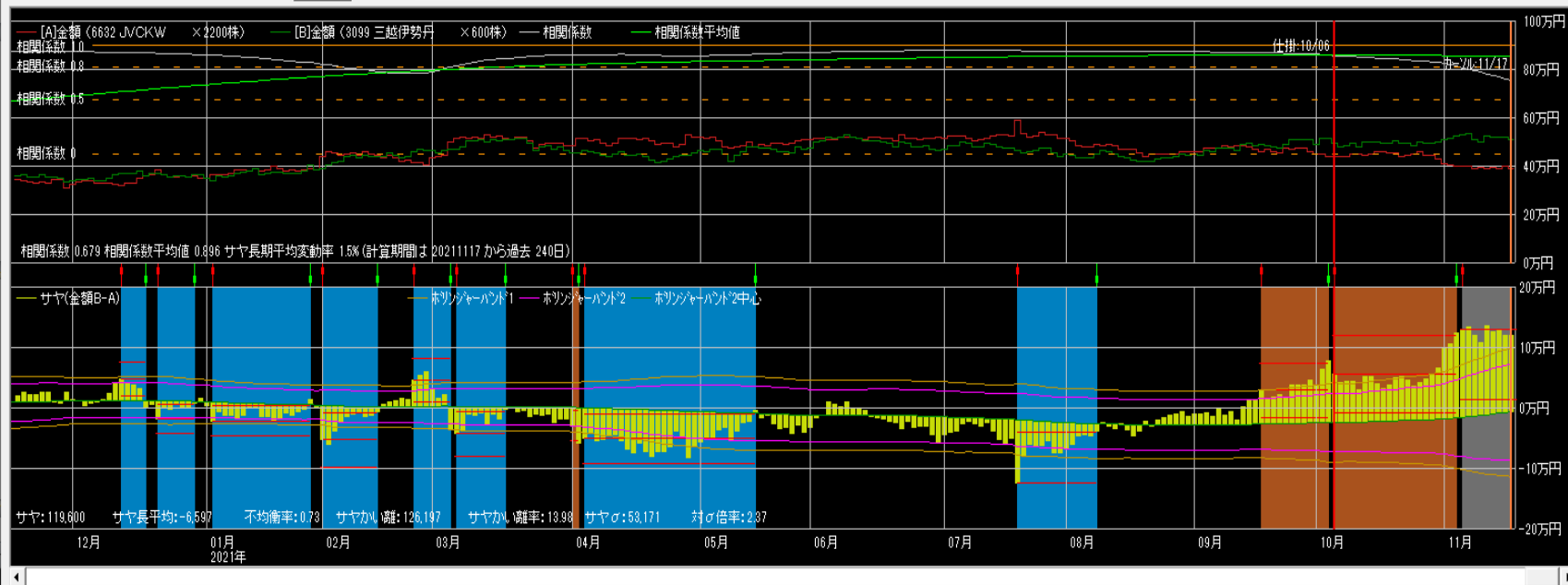

仕掛け情報

年月日 20211006 寄付

[A]JMCK	[B]三越伊勢
単価 203	863
金額 446,600	517,800
サヤ(B-A)	71,200
予定利益	95,407

[A] [B]

買 売 売

カーンから引用 設定

手仕舞い情報(カーン情報)

年月日 20211117 寄付

[A]JMCK	[B]三越伊勢
単価 181	859
金額 398,200	515,400
サヤ(B-A)	117,200
利益	-46,000

手仕舞保存 取引履歴

損益内訳 分足損益グラフ

個別ペア損益グラフ

サヤ移 短期 長期 240

動平均

ホリゾント・バンド1 期間 150 σ 2

相関係数0.930 10勝2敗

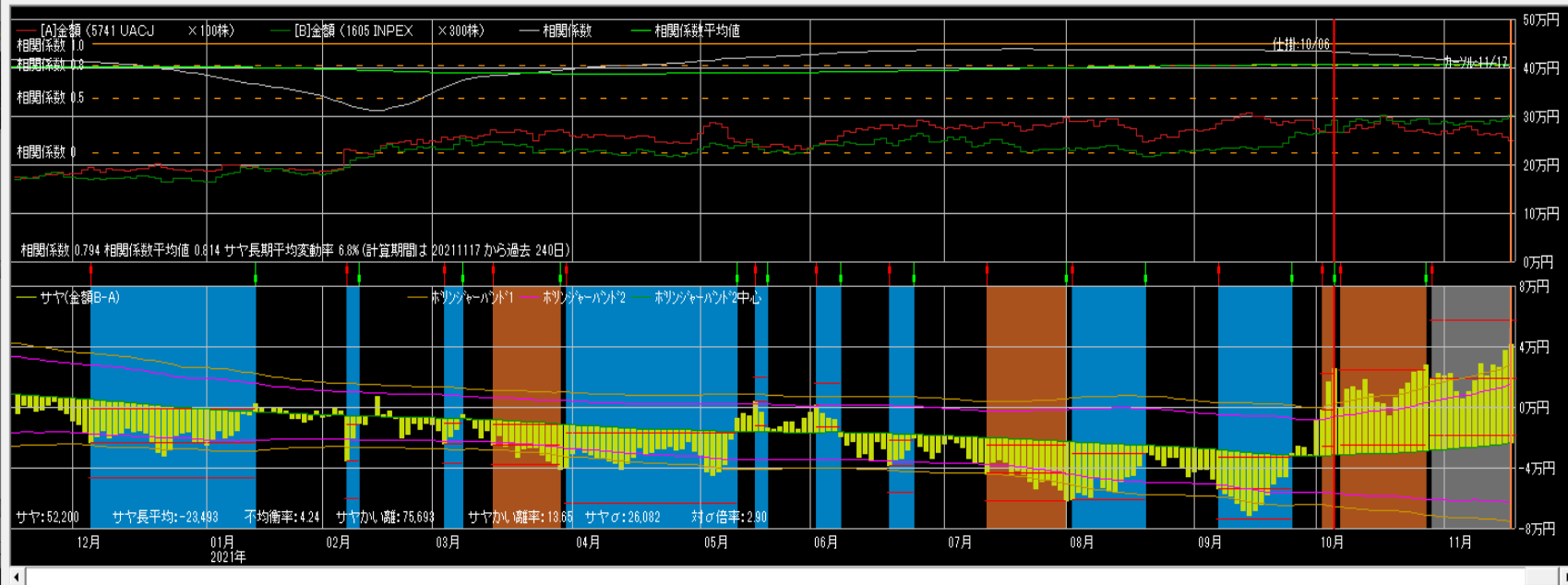

仕掛け情報

年月日 20211006 寄付

[A]UACJ	[B]INPE
単価 2,706	983
金額 270,500	294,900
サヤ(B-A)	24,400
予定利益	55,847

[A] [B]

買 売 売

カーンから引用 設定

手仕舞い情報(カーン情報)

年月日 20211117 寄付

[A]UACJ	[B]INPE
単価 2,570	994
金額 257,000	298,200
サヤ(B-A)	41,200
利益	-16,800

手仕舞保存 取引履歴

損益内訳 分足損益グラフ

個別ペア損益グラフ

サヤ移 短期 長期 240

動平均

ホリゾント・バンド1 期間 150 σ 2

相関係数0.945 10勝3敗

売買シミュレーション 期間 20201118 ~ 20211118 グラフ更新 注文区分 当日天引下 売買条件区分 共通 秒かけ 40 拡大 縮小

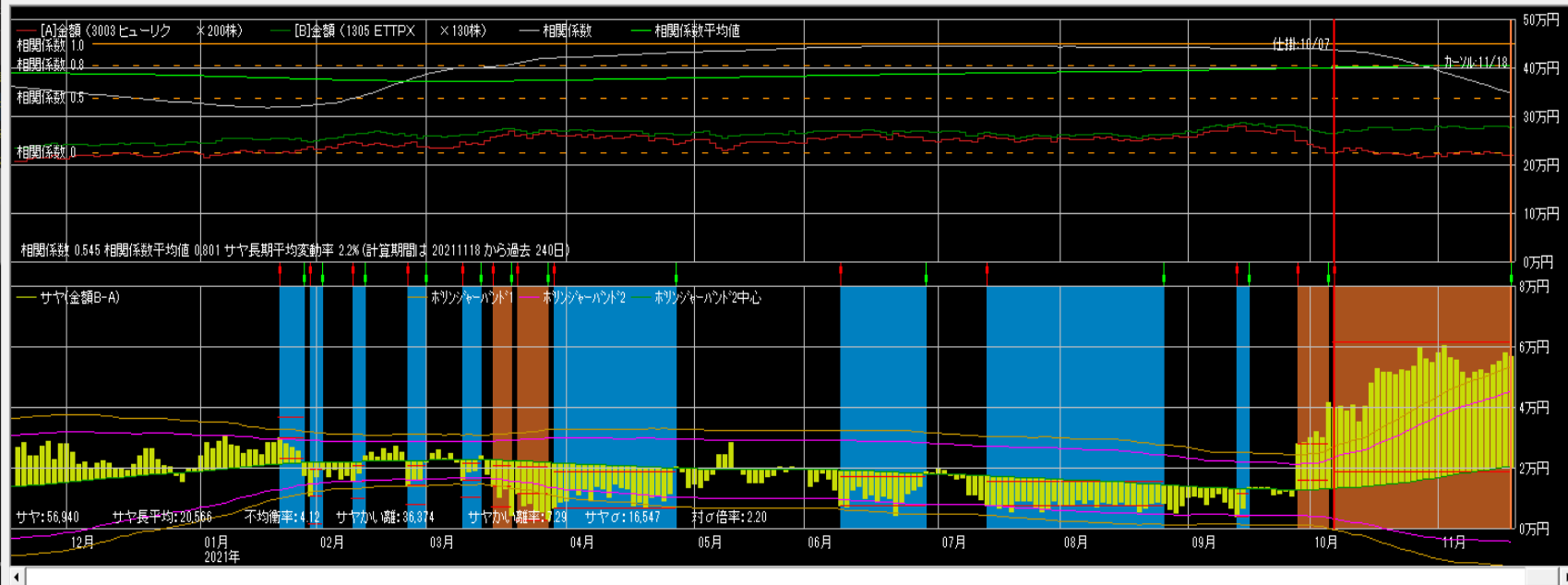

仕掛け情報
年月日 20211007 寄付
[A]ヒューリック [B]EITPX
単価 1,122 2,047
金額 224,400 266,110
サヤ(B-A) 41,710
予定利益 28,370
[A] [B]
買 売
カールから引用 設定

手仕舞い情報(カール情報)
年月日 20211118 寄付
[A]ヒューリック [B]EITPX
単価 1,106 2,140
金額 221,200 278,200
サヤ(B-A) 57,000
利益 -15,290 気配
手仕舞保存 取引履歴
損益内訳 分足損益グラフ
個別ペア損益グラフ
サヤ移 短期 長期 240
動平均
ホリゾント・バンド1 期間 150 σ 2

相関係数0.897 10勝2敗

売買シミュレーション 期間 20201119 ~ 20211119 グラフ更新 注文区分 当日天引下 売買条件区分 共通 秒かけ 52 拡大 縮小

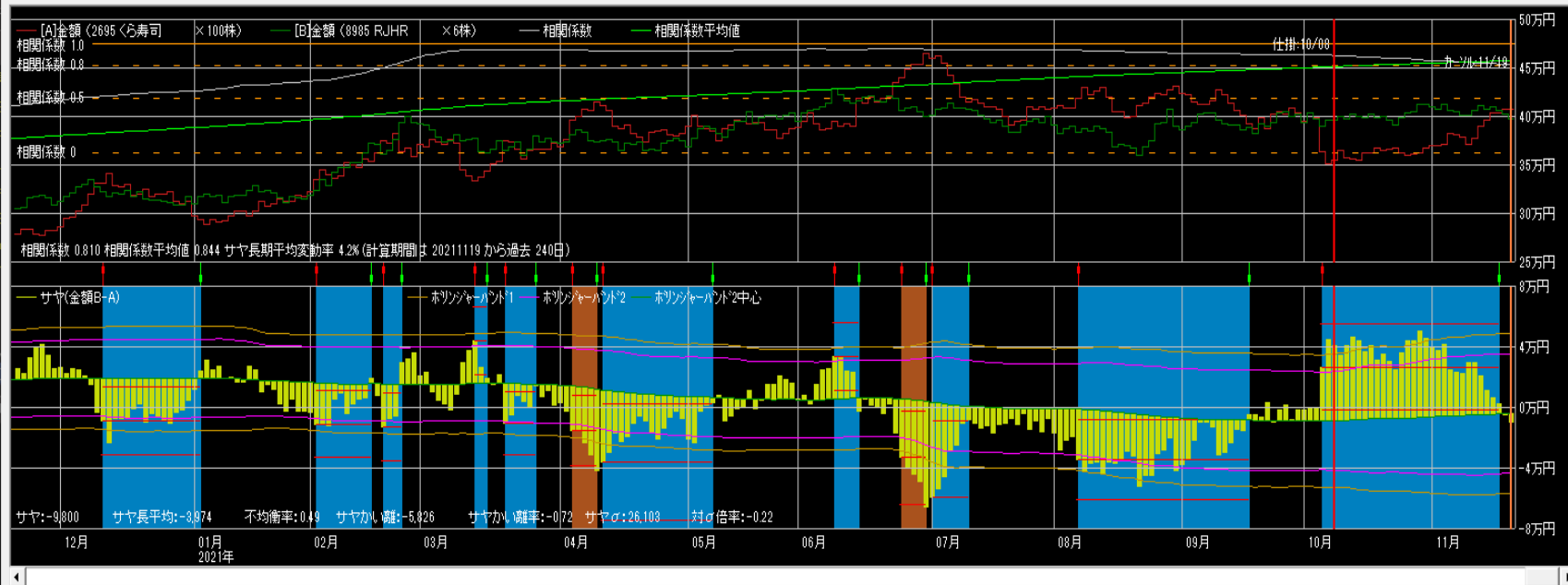

仕掛け情報
年月日 20211008 寄付
[A]くら寿司 [B]RJHR
単価 3,540 66,600
金額 354,000 393,600
サヤ(B-A) 39,600
予定利益 48,319
[A] [B]
買 売
カールから引用 設定

手仕舞い情報(カール情報)
年月日 20211119 寄付
[A]くら寿司 [B]RJHR
単価 4,055 66,500
金額 405,500 399,000
サヤ(B-A) -6,500
利益 46,100 気配
手仕舞保存 取引履歴
損益内訳 分足損益グラフ
個別ペア損益グラフ
サヤ移 短期 長期 240
動平均
ホリゾント・バンド1 期間 150 σ 2

相関係数0.956 9勝1敗

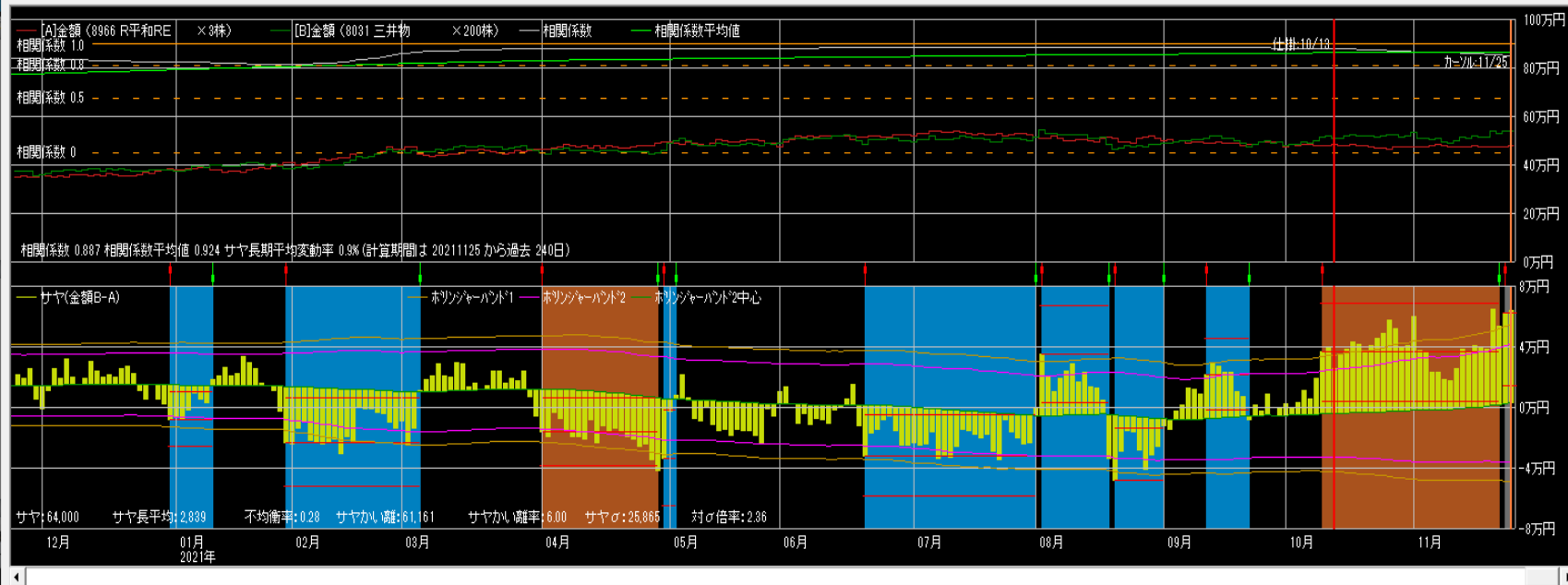

仕掛け情報
年月日 20211013 寄付
[A]R平和 [B]三井物
単価 160,800 2,580
金額 482,400 516,000
サヤ(B-A) 33,600
予定利益 37,427
[A] 買 売 [B] 買 売
カーンから引用 設定

手仕舞い情報(カーン情報)
年月日 20211125 寄付
[A]R平和 [B]三井物
単価 159,000 2,696
金額 477,000 539,200
サヤ(B-A) 62,200
利益 -28,600 気配
手仕舞保存 取引履歴
損益内訳 分足損益グラフ
 個別ペア損益グラフ
 サヤ移 短期 長期 240
 動平均
 ホリゾント・バンド1 期間 150 σ 2

相関係数0.941 9勝2敗

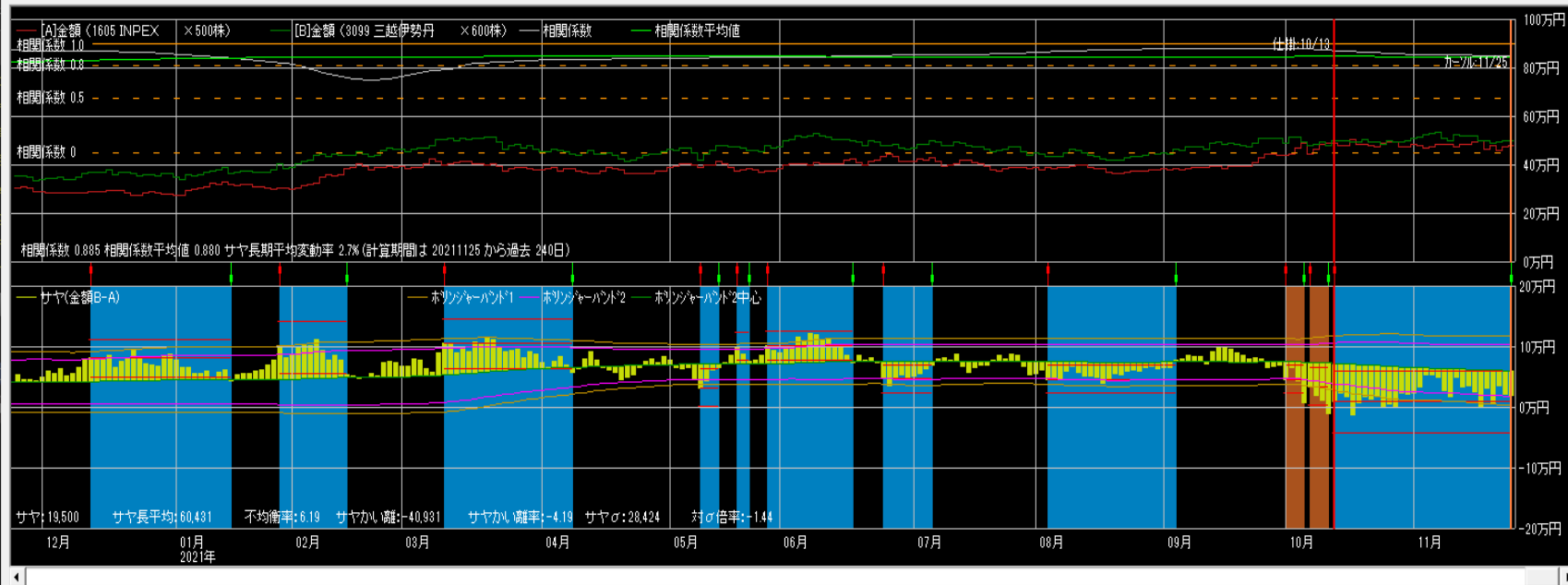

仕掛け情報
年月日 20211013 寄付
[A]INPE [B]三越伊勢
単価 973 811
金額 486,500 486,600
サヤ(B-A) 100
予定利益 72,736
[A] 買 売 [B] 買 売
カーンから引用 設定

手仕舞い情報(カーン情報)
年月日 20211125 寄付
[A]INPE [B]三越伊勢
単価 951 829
金額 475,500 497,400
サヤ(B-A) 21,900
利益 21,800 気配
手仕舞保存 取引履歴
損益内訳 分足損益グラフ
 個別ペア損益グラフ
 サヤ移 短期 長期 240
 動平均
 ホリゾント・バンド1 期間 150 σ 2

相関係数0.927 8勝1敗

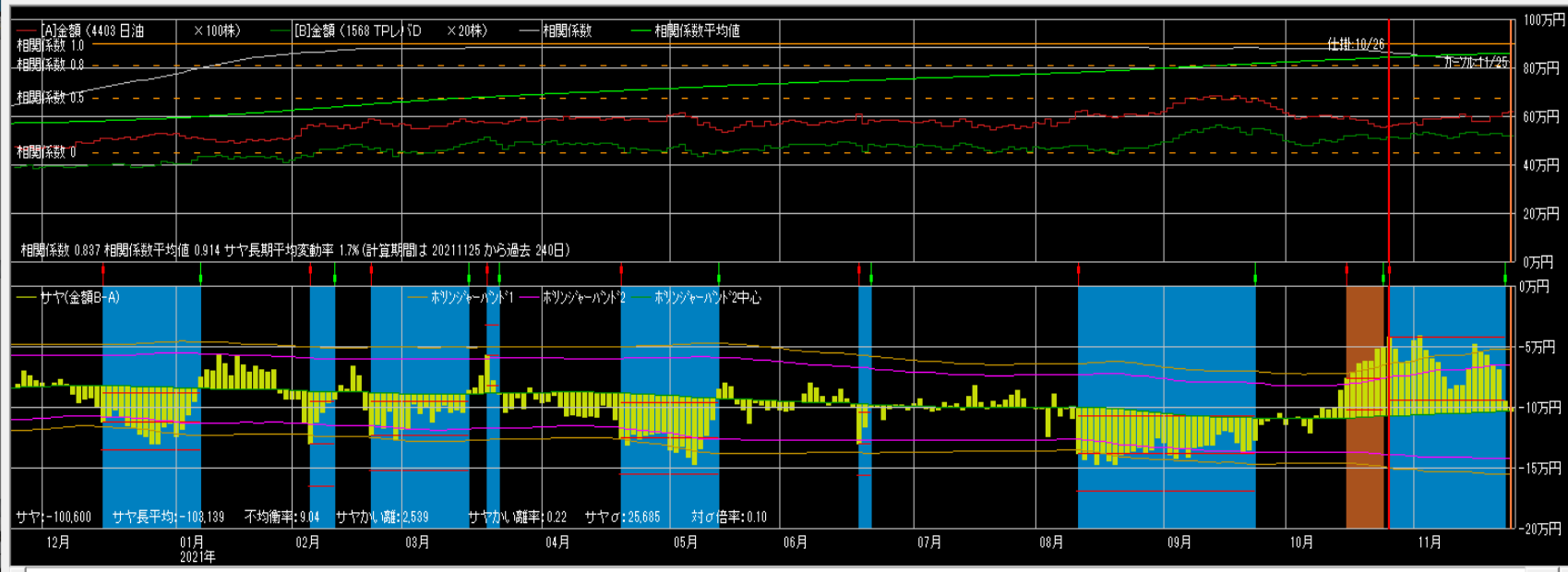

仕掛け情報

年月日 20211026 寄付

[A]日油	[B]TPLレバ
単価 5,630	25,790
金額 563,000	515,800
サヤ(B-A)	-47,200
予定利益	59,768

買 売

カールから引用 設定

手仕舞い情報(カール情報)

年月日 20211125 寄付

[A]日油	[B]TPLレバ
単価 6,170	26,080
金額 617,000	521,600
サヤ(B-A)	-95,400
利益 48,200	気配

手仕舞保存 取引履歴

損益内訳 分足損益グラフ

個別ペア損益グラフ

サヤ移 短期 長期 240

動平均

ホリソジャーバンド1 期間 150 σ 2

相関係数0.929 9勝0敗

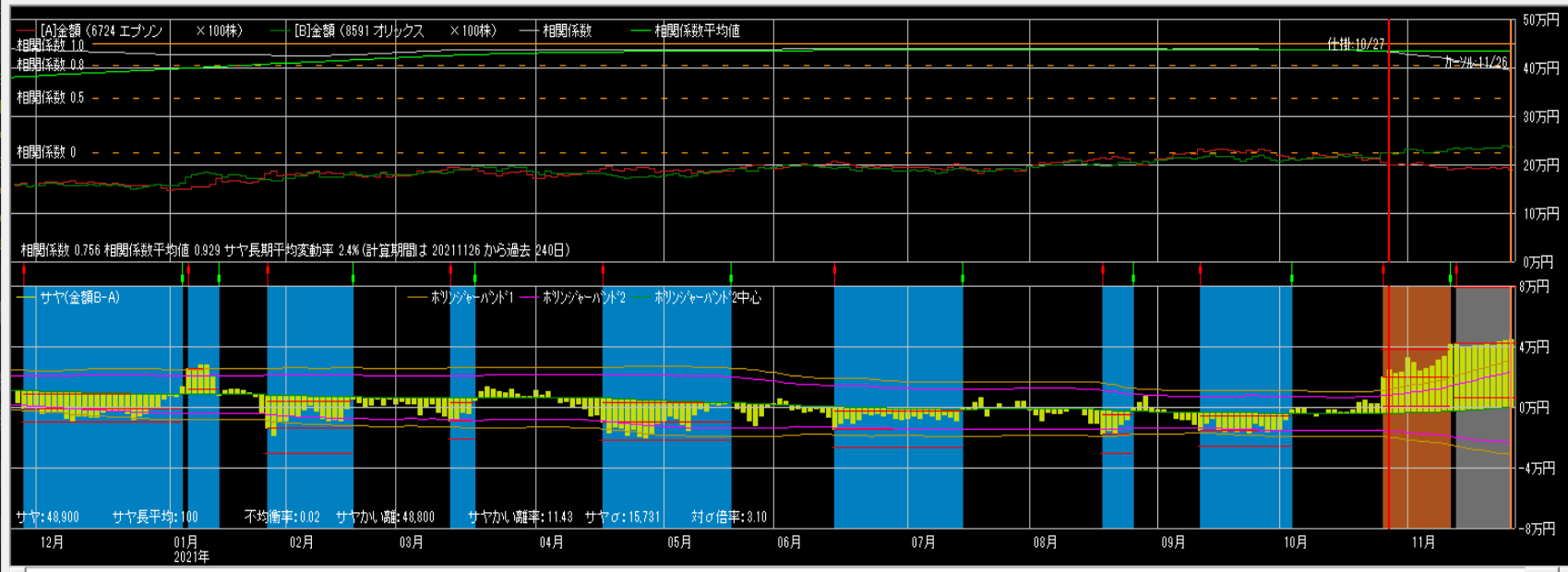

仕掛け情報

年月日 20211027 寄付

[A]エアソン	[B]オリックス
単価 2,023	2,247
金額 202,300	224,700
サヤ(B-A)	22,400
予定利益	26,203

買 売

カールから引用 設定

手仕舞い情報(カール情報)

年月日 20211126 寄付

[A]エアソン	[B]オリックス
単価 1,937	2,390
金額 193,700	239,000
サヤ(B-A)	45,300
利益 -22,900	気配

手仕舞保存 取引履歴

損益内訳 分足損益グラフ

個別ペア損益グラフ

サヤ移 短期 長期 240

動平均

ホリソジャーバンド1 期間 150 σ 2

相関係数0.876 10勝1敗

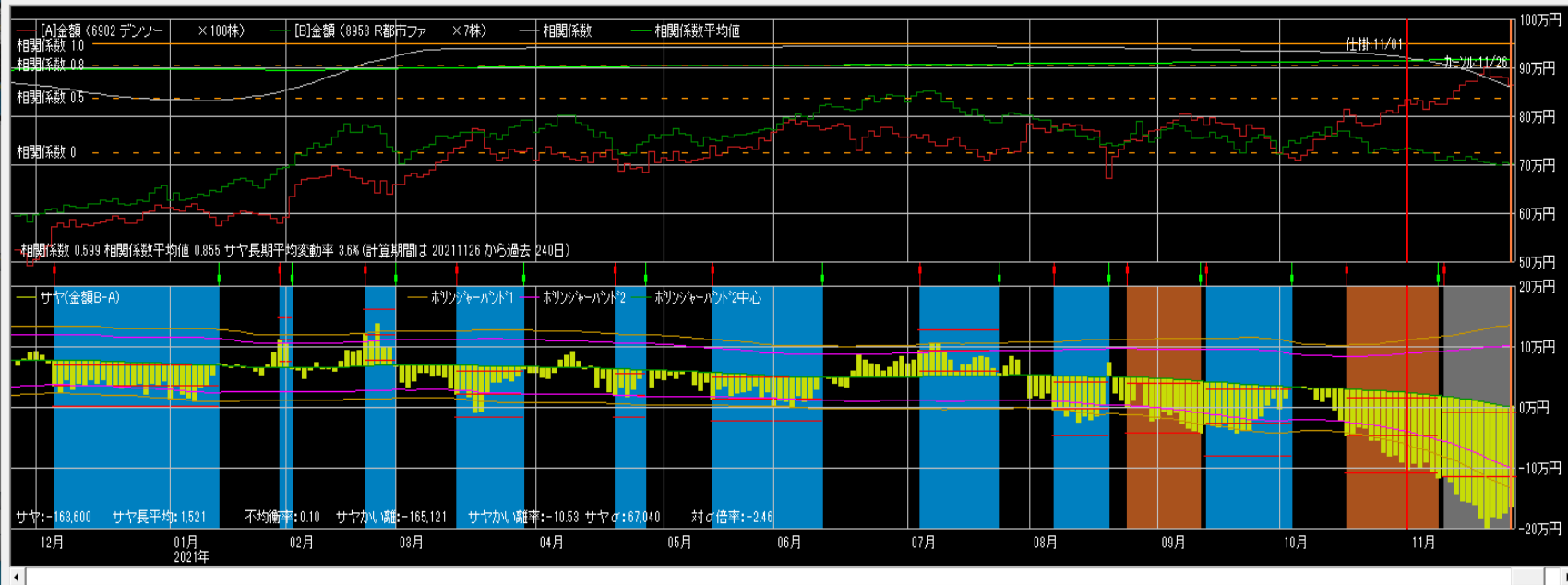

仕掛け情報

年月日 [20211101] 寄付

[A]デンソー [B]R都市フ

単価	8,472	105,200
金額	847,200	736,400
サヤ(B-A)	-110,800	
予定利益	135,330	

買 売

カーソルから引用 設定

手仕舞い情報 (カーソル情報)

年月日 [20211126] 寄付

[A]デンソー [B]R都市フ

単価	8,702	100,600
金額	870,200	704,200
サヤ(B-A)	-166,000	
利益	-58,200	

買 売

手仕舞保存 取引履歴

損益内訳 足損益グラフ

個別ペア損益グラフ

サヤ移 短期 [3] 長期 [240] 動平均

ホリソジャーバンド1 期間 [150] σ [2]

相関係数0.960 8勝1敗

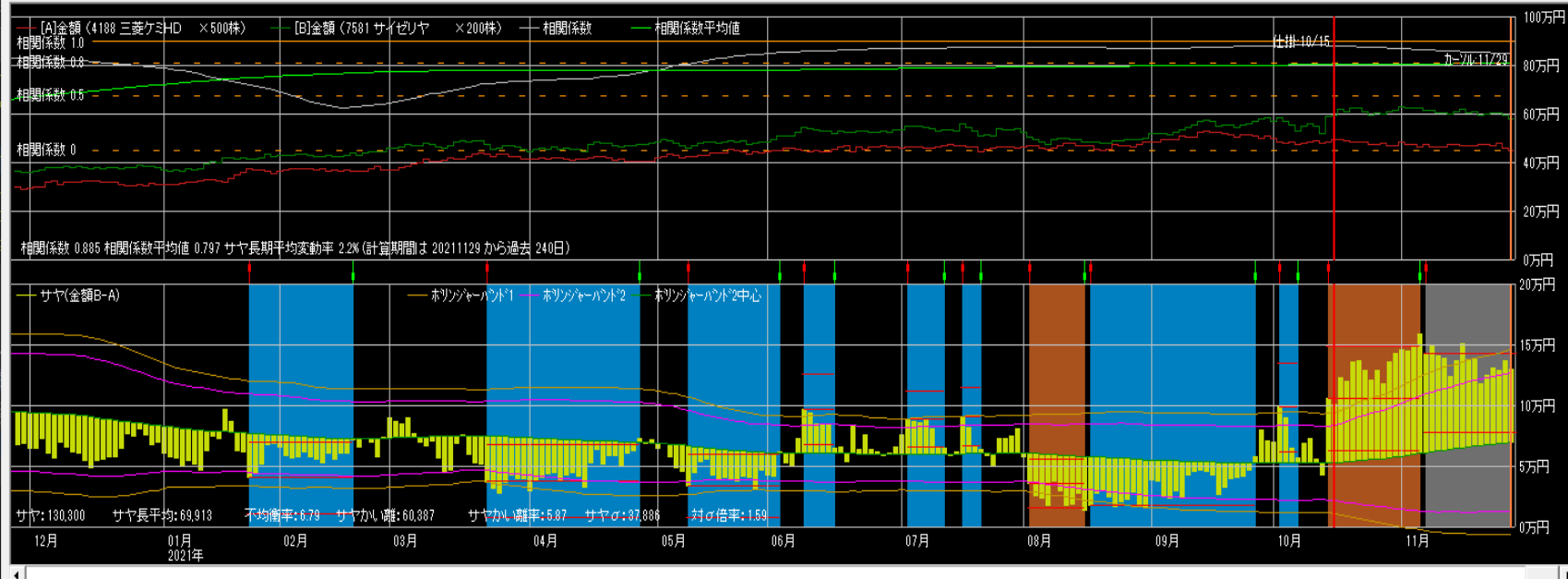

仕掛け情報

年月日 [20211015] 寄付

[A]三菱ケミ [B]サイゼリ

単価	975	3,025
金額	487,500	605,000
サヤ(B-A)	117,500	
予定利益	64,592	

買 売

カーソルから引用 設定

手仕舞い情報 (カーソル情報)

年月日 [20211129] 寄付

[A]三菱ケミ [B]サイゼリ

単価	902	2,910
金額	451,000	582,000
サヤ(B-A)	131,000	
利益	-13,500	

買 売

手仕舞保存 取引履歴

損益内訳 足損益グラフ

個別ペア損益グラフ

サヤ移 短期 [3] 長期 [240] 動平均

ホリソジャーバンド1 期間 [150] σ [2]

相関係数0.919 11勝2敗

売買シミュレーション 期間 20201129 ~ 20211129 グラフ更新 注文区分 当日天引 売買条件区分 共通 秒外 39 拡大 縮小

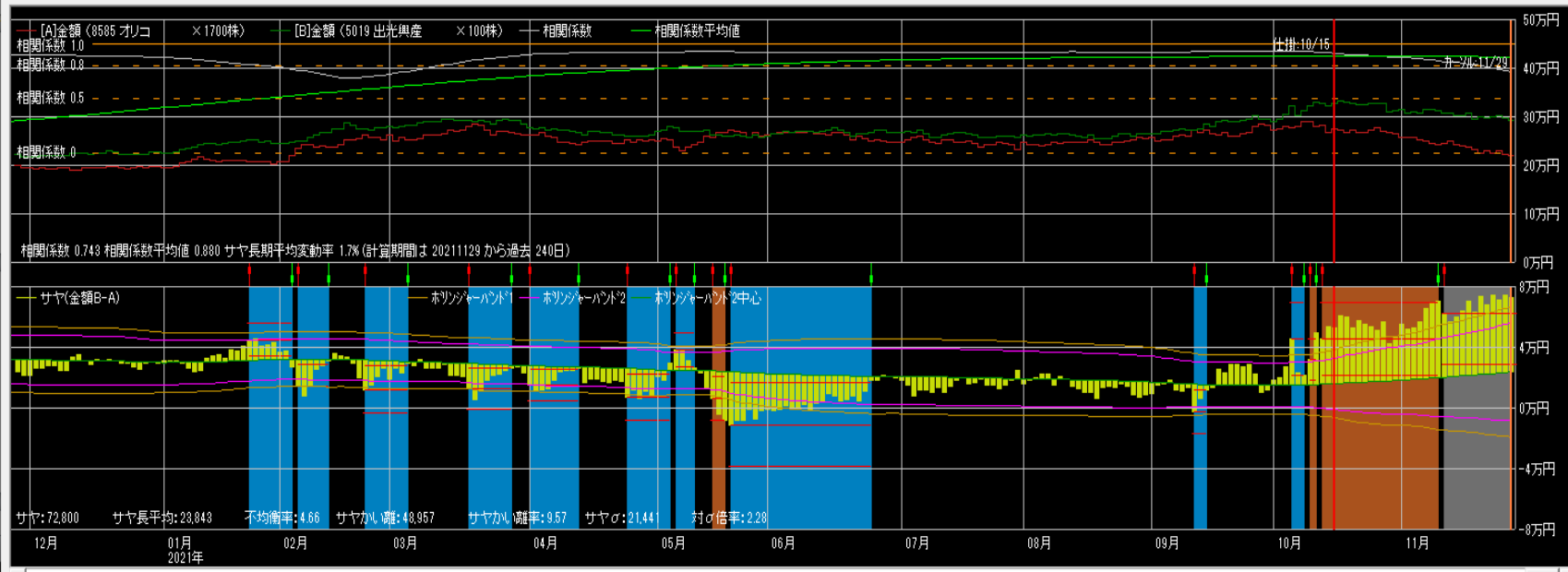

仕掛け情報
年月日 20211015 寄付
[A]オリコ [B]出光興産
単価 160 3,240
金額 272,000 324,000
サヤ(B-A) 52,000
予定利益 36,003
 買 売 買 売
カーソルから引用 設定

手仕舞い情報(カーソル情報)
年月日 20211129 寄付
[A]オリコ [B]出光興産
単価 129 2,919
金額 219,300 291,900
サヤ(B-A) 72,600
利益 -20,600 気配
手仕舞保存 取引履歴
損益内訳 分足損益グラフ
 個別ペア損益グラフ
 サヤ移 短期 長期 240
動平均
 ホリゾント・バンド1 期間 150 σ 2

相関係数0.940 8勝2敗

売買シミュレーション 期間 20201129 ~ 20211129 グラフ更新 注文区分 当日天引 売買条件区分 共通 秒外 47 拡大 縮小

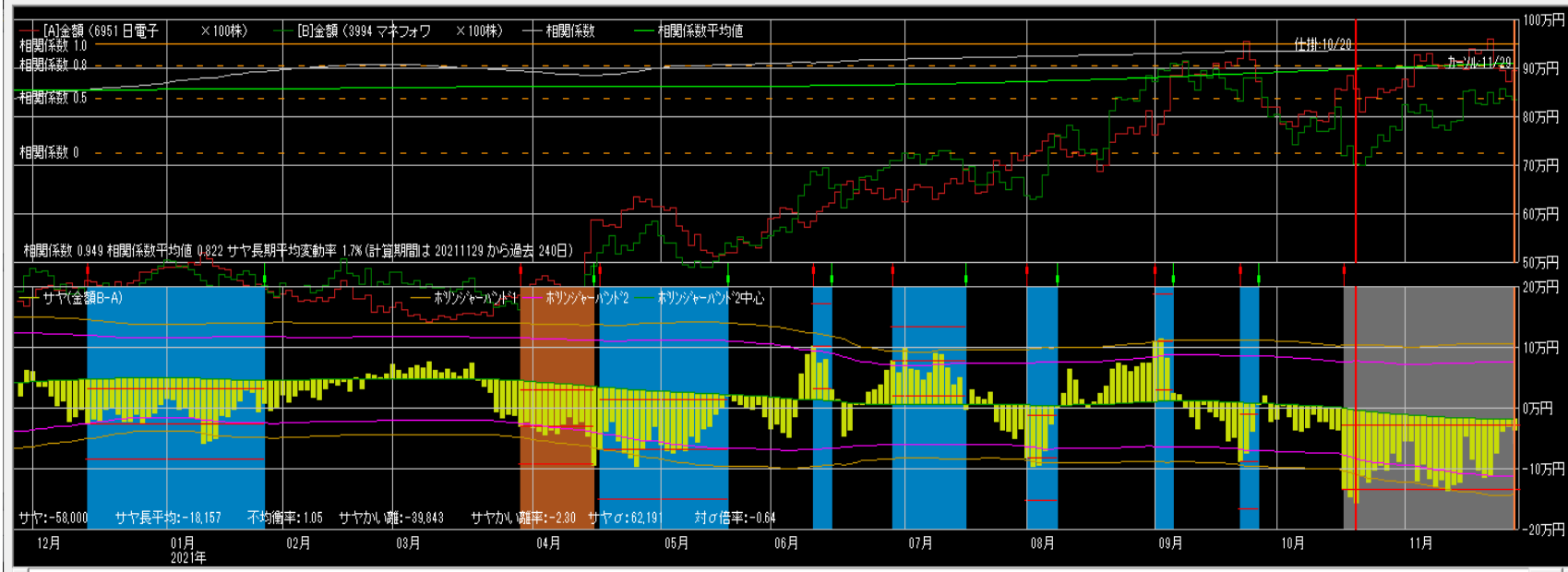

仕掛け情報
年月日 20211020 寄付
[A]日電子 [B]マネフォ
単価 8,960 7,400
金額 896,000 740,000
サヤ(B-A) -156,000
予定利益 152,863
 買 売 買 売
カーソルから引用 設定

手仕舞い情報(カーソル情報)
年月日 20211129 寄付
[A]日電子 [B]マネフォ
単価 8,600 8,180
金額 860,000 818,000
サヤ(B-A) -42,000
利益 114,000 気配
手仕舞保存 取引履歴
損益内訳 分足損益グラフ
 個別ペア損益グラフ
 サヤ移 短期 長期 240
動平均
 ホリゾント・バンド1 期間 150 σ 2

相関係数0.913 9勝1敗

売買シミュレーション 期間 20201129 ~ 20211129 グラフ更新 注文区分 当日天引引下 売買条件区分 共通 秒かけ 23 拡大 縮小

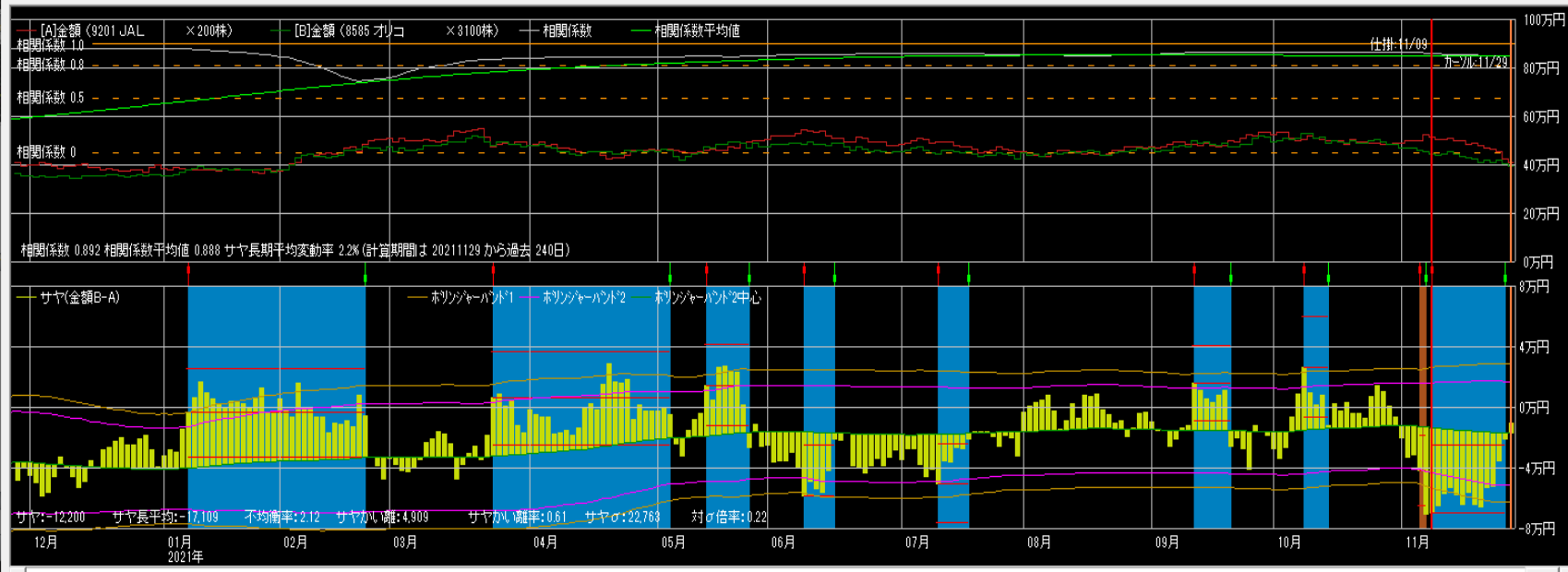

仕掛け情報
年月日 20211109 寄付
[A]JAL [B]オリコ
単価 2,630 147
金額 526,000 455,700
サヤ(B-A) -70,300
予定利益 56,784
[A] 買 売 [B] 買 売
キャンセルから引用 設定

手仕舞い情報(キャンセル情報)
年月日 20211129 寄付
[A]JAL [B]オリコ
単価 2,035 129
金額 407,000 399,900
サヤ(B-A) -7,100
利益 68,200 気配
手仕舞保存 取引履歴
損益内訳 分足損益グラフ
 個別ペア損益グラフ
 サヤ移 短期 長期 240
動平均
 ホリジナーバンド1 期間 150 σ 2

相関係数0.895 9勝1敗

売買シミュレーション 期間 20201129 ~ 20211129 グラフ更新 注文区分 当日天引引下 売買条件区分 共通 秒かけ 40 拡大 縮小

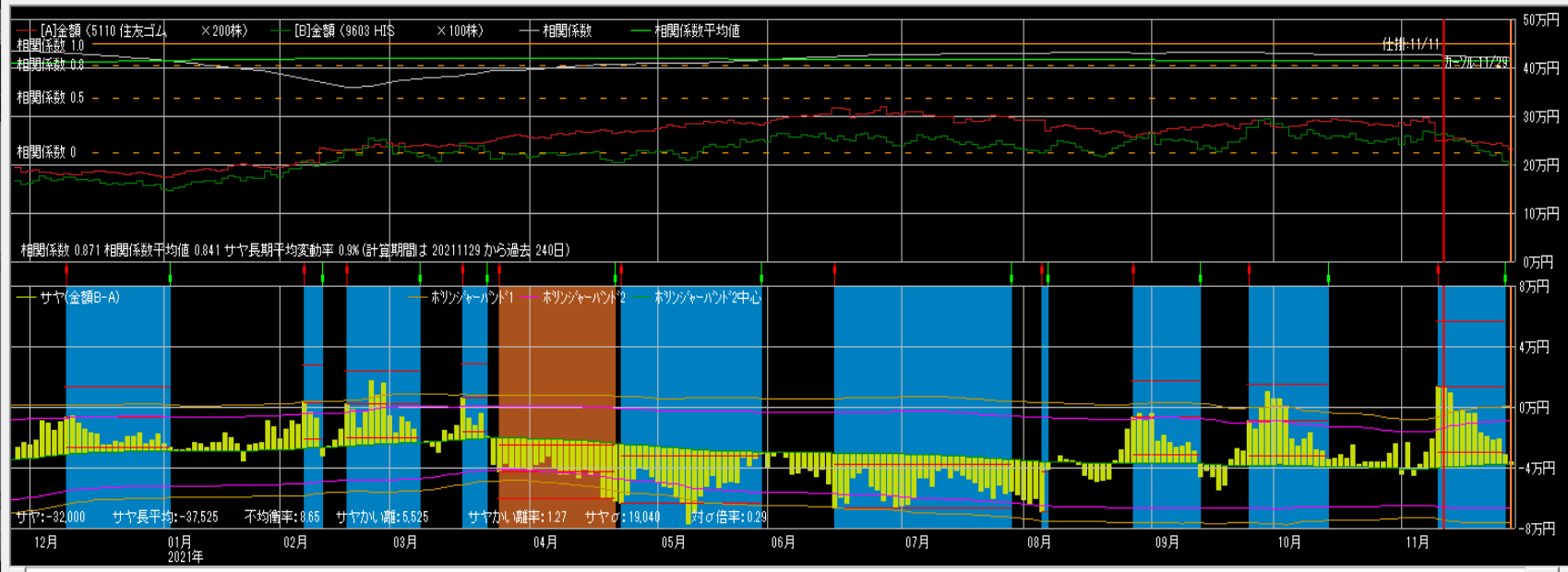

仕掛け情報
年月日 20211111 寄付
[A]住友GM [B]HIS
単価 1,249 2,600
金額 249,800 260,000
サヤ(B-A) 10,200
予定利益 49,766
[A] 買 売 [B] 買 売
キャンセルから引用 設定

手仕舞い情報(キャンセル情報)
年月日 20211129 寄付
[A]住友GM [B]HIS
単価 1,170 1,961
金額 234,000 196,100
サヤ(B-A) -37,900
利益 48,100 気配
手仕舞保存 取引履歴
損益内訳 分足損益グラフ
 個別ペア損益グラフ
 サヤ移 短期 長期 240
動平均
 ホリジナーバンド1 期間 150 σ 2

相関係数0.883 12勝3敗

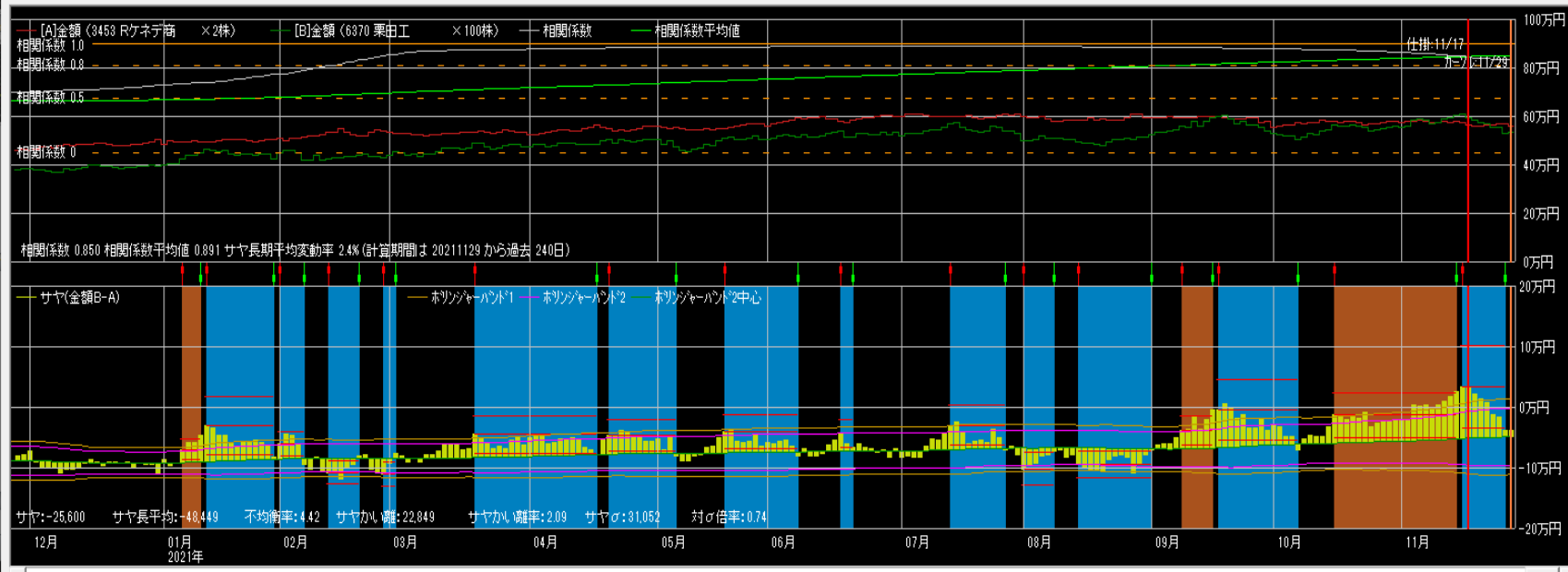

仕掛け情報
年月日 20211117 寄付
[A]Rケネデ [B]栗田工
単価 287,100 6,150
金額 574,200 615,000
サヤ(B-A) 40,800
予定利益 91,743
[A] [B]
買 売
カールから引用 設定

手仕舞い情報(カール情報)
年月日 20211129 寄付
[A]Rケネデ [B]栗田工
単価 282,200 5,280
金額 564,400 528,000
サヤ(B-A) -36,400
利益 77,200 気配
手仕舞保存 取引履歴
損益内訳 分足損益グラフ
個別ペア損益グラフ
サヤ移 短期 長期 240
動平均
ホリゾント・バンド1 期間 150 σ 2

相関係数0.878 12勝2敗

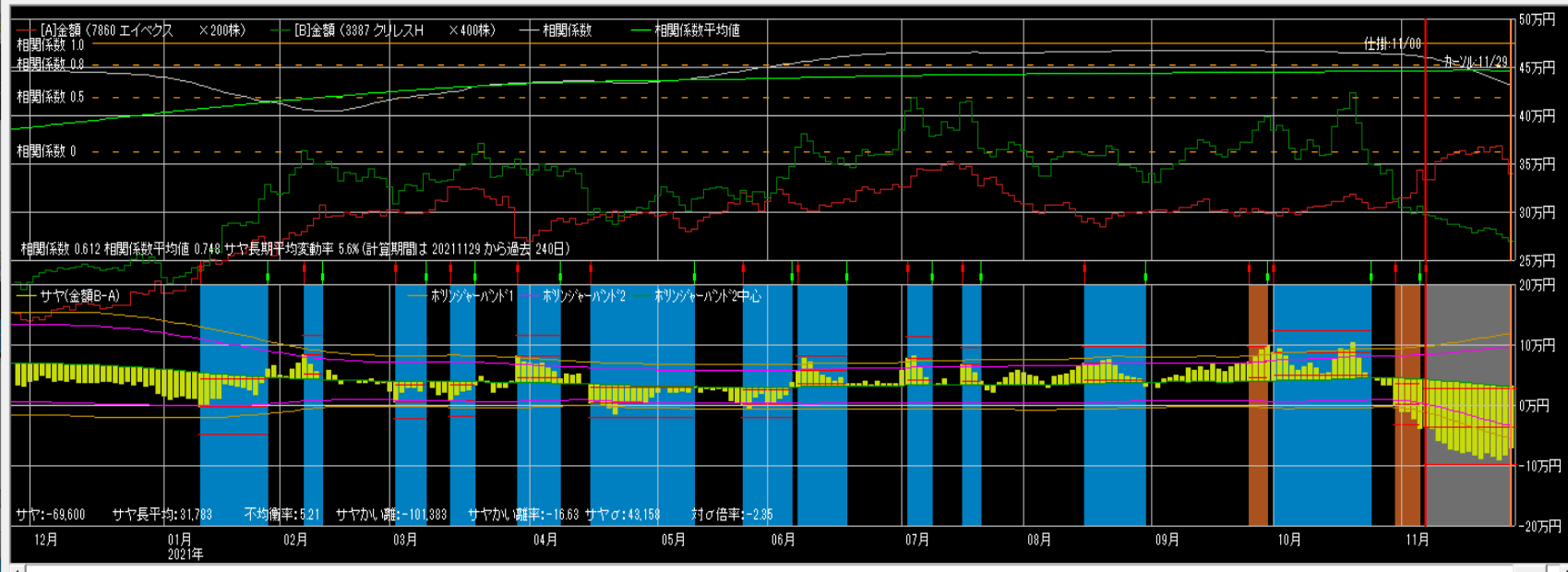

仕掛け情報
年月日 20211108 寄付
[A]エイバクス [B]クリスH
単価 1,705 762
金額 341,000 304,800
サヤ(B-A) -36,200
予定利益 79,729
[A] [B]
買 売
カールから引用 設定

手仕舞い情報(カール情報)
年月日 20211129 寄付
[A]エイバクス [B]クリスH
単価 1,733 674
金額 346,600 269,600
サヤ(B-A) -77,000
利益 -40,800 気配
手仕舞保存 取引履歴
損益内訳 分足損益グラフ
個別ペア損益グラフ
サヤ移 短期 長期 240
動平均
ホリゾント・バンド1 期間 150 σ 2

相関係数0.939 9勝1敗

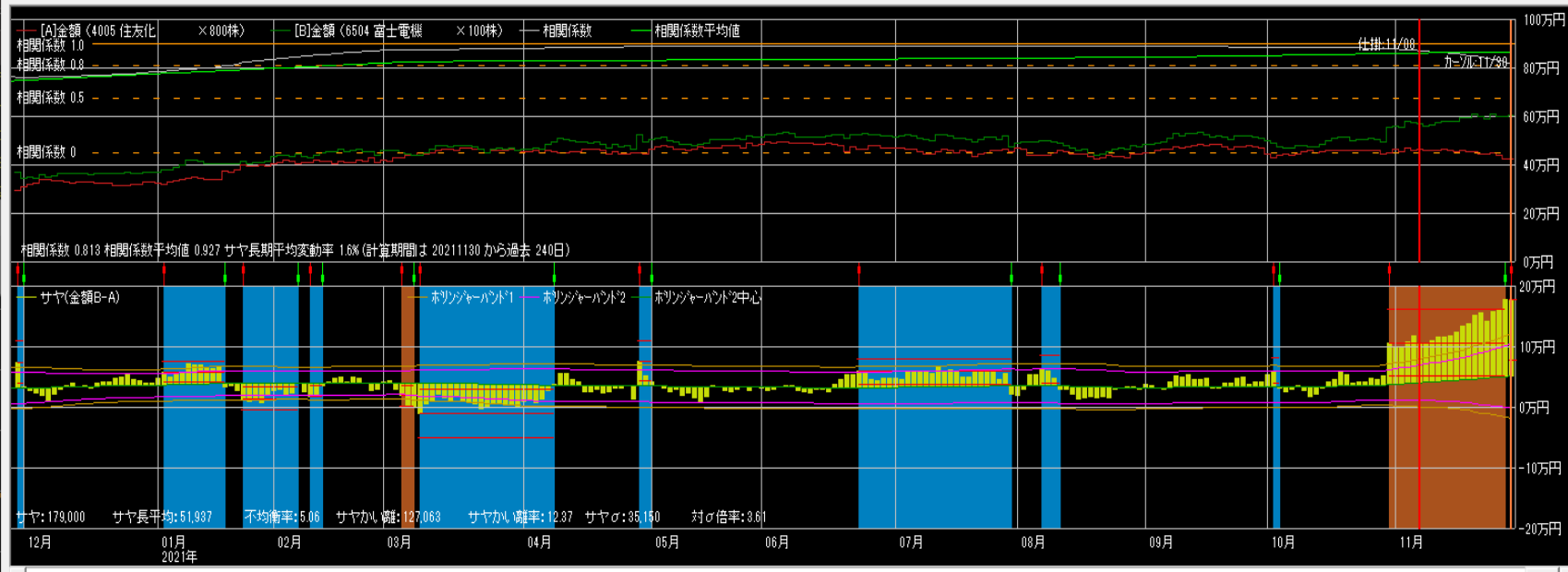

仕掛け情報
年月日 20211108 寄付
[A]住友電機 [B]富士電機
単価 678 5,790
金額 462,400 579,000
サヤ(B-A) 116,600
予定利益 75,895
[A] [B]
 買 売 売
カールから引用 設定

手仕舞い情報 (カール情報)
年月日 20211130 寄付
[A]住友電機 [B]富士電機
単価 537 6,120
金額 429,600 612,000
サヤ(B-A) 182,400
利益 -68,800 気配
手仕舞保存 取引履歴
損益内訳 分足損益グラフ
 個別ペア損益グラフ
 サヤ移 短期 長期 240
動平均
 ホリゾント・バンド1 期間 150 σ 2

相関係数0.914 8勝1敗

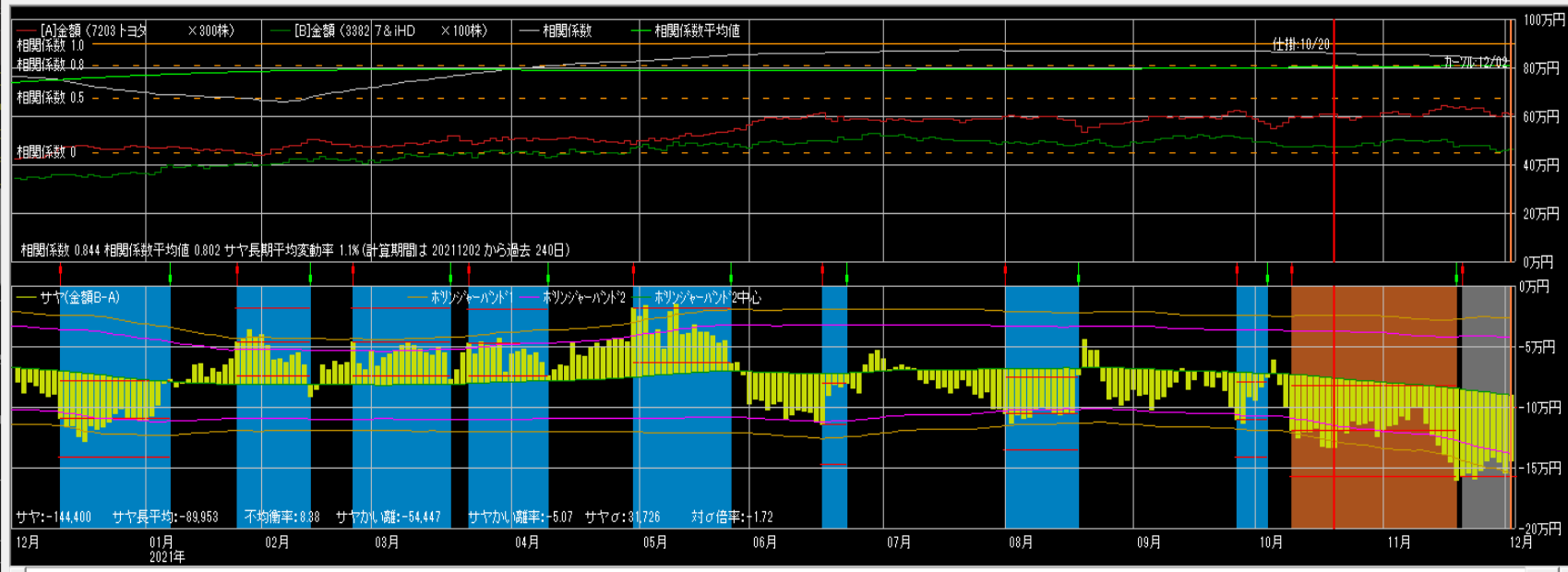

仕掛け情報
年月日 20211202 寄付
[A]トヨタ [B]7&iH
単価 2,046 4,785
金額 613,800 478,500
サヤ(B-A) -135,300
予定利益 59,270
[A] [B]
 買 売 買
カールから引用 設定

手仕舞い情報 (カール情報)
年月日 20211202 寄付
[A]トヨタ [B]7&iH
単価 2,030 4,588
金額 609,000 458,600
サヤ(B-A) -150,400
利益 -15,100 気配
手仕舞保存 取引履歴
損益内訳 分足損益グラフ
 個別ペア損益グラフ
 サヤ移 短期 長期 240
動平均
 ホリゾント・バンド1 期間 150 σ 2

相関係数0.921 11勝1敗

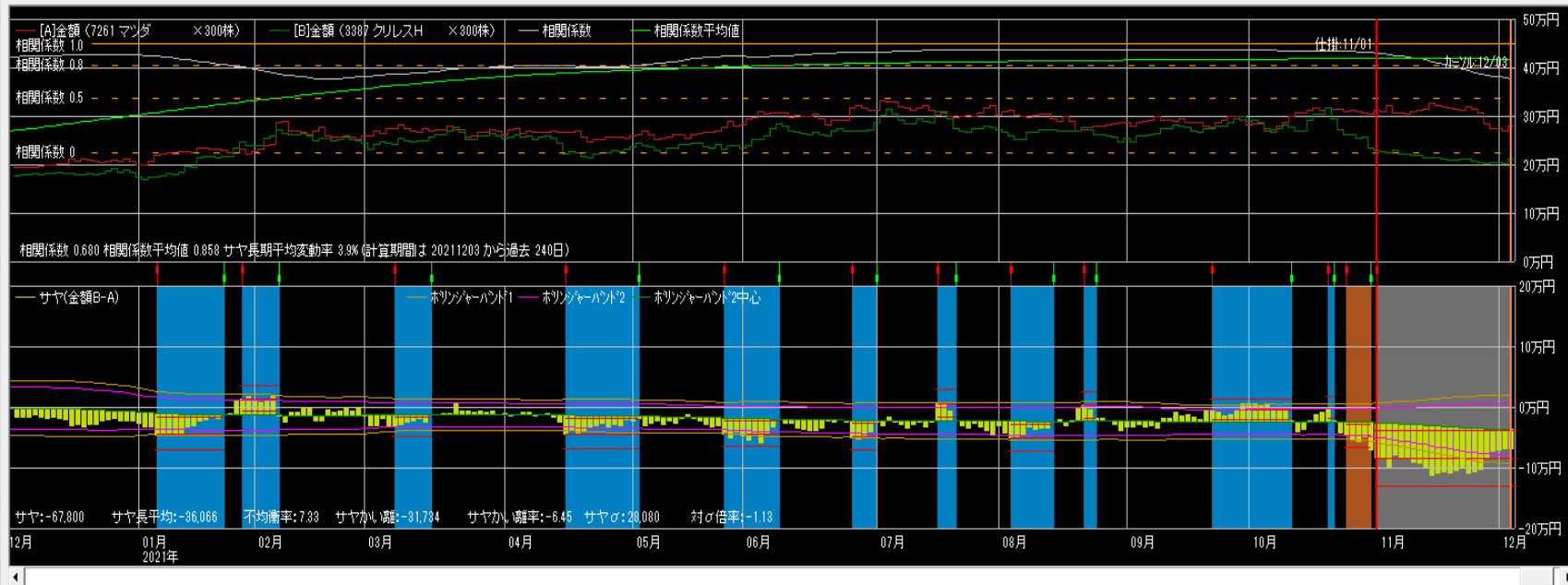

仕掛け情報
年月日 [20211101] 寄付

[A]マツダ [B]クリス
単価 1,044 791
金額 313,200 237,300
サヤ(B-A) -75,900
予定利益 50,630

[A] 買 売 [B] 買 売

カールから引用 設定

手仕舞い情報(カール情報)
年月日 [20211203] 寄付

[A]マツダ [B]クリス
単価 909 693
金額 272,700 207,900
サヤ(B-A) -64,800
利益 11,100 気配

手仕舞保存 取引履歴

損益内訳 分足損益グラフ

個別ペア損益グラフ

サヤ移 短期 長期 240
動平均

ホリゾント 期間 [150] σ [2]
パート1

相関係数0.915 9勝2敗

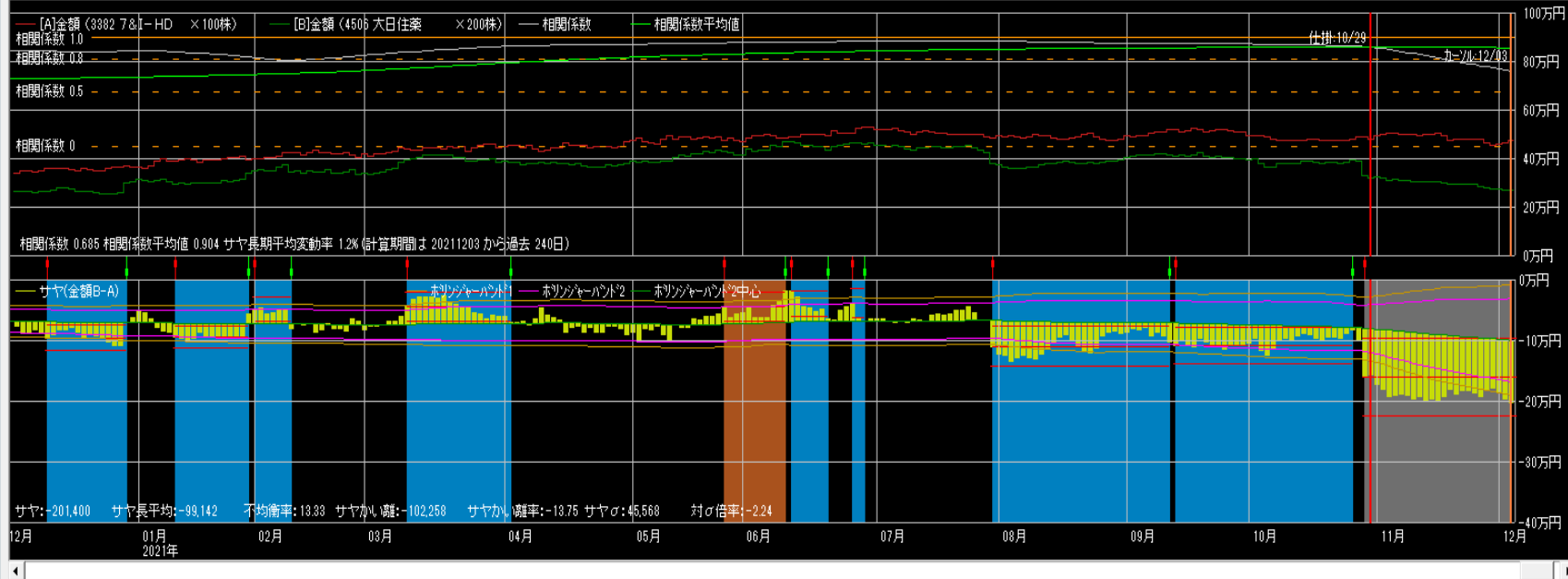

仕掛け情報
年月日 [20211029] 寄付

[A]7&I- [B]大日住業
単価 4,821 1,636
金額 482,100 327,200
サヤ(B-A) -154,900
予定利益 74,614

[A] 買 売 [B] 買 売

カールから引用 設定

手仕舞い情報(カール情報)
年月日 [20211203] 寄付

[A]7&I- [B]大日住業
単価 4,659 1,357
金額 465,900 271,400
サヤ(B-A) -194,500
利益 -39,600 気配

手仕舞保存 取引履歴

損益内訳 分足損益グラフ

個別ペア損益グラフ

サヤ移 短期 長期 240
動平均

ホリゾント 期間 [150] σ [2]
パート1

相関係数0.932 10勝5敗

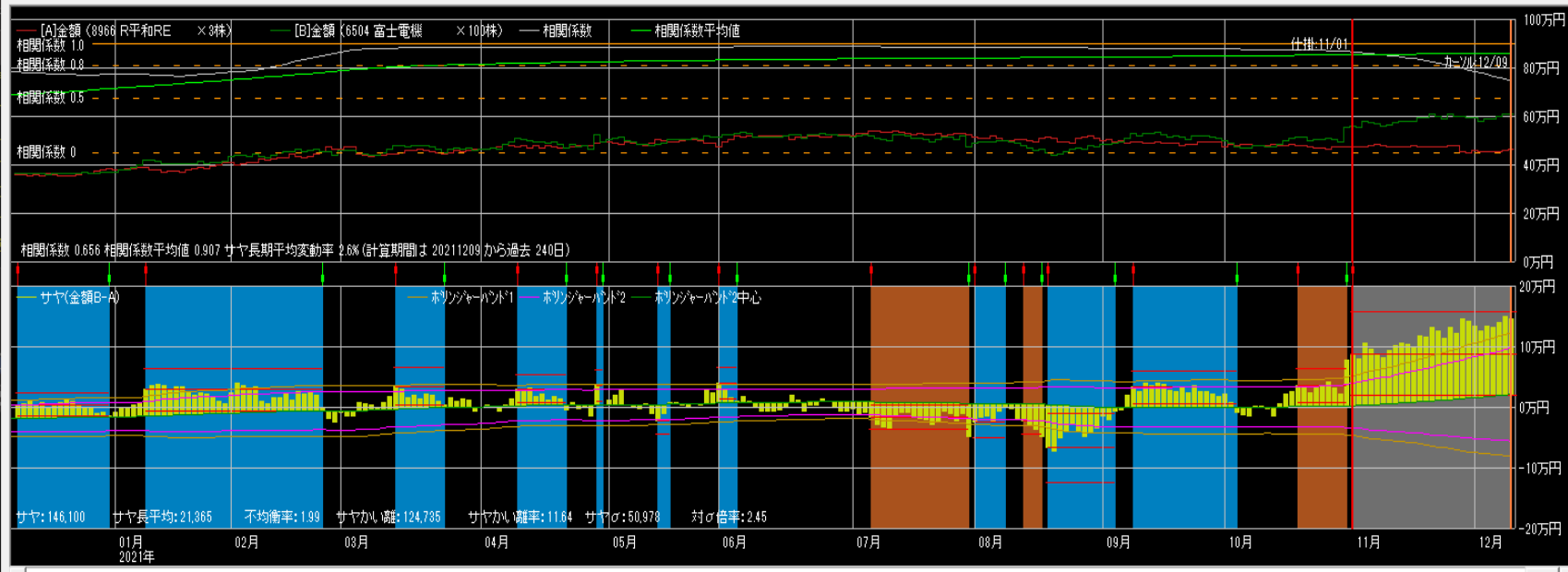

仕掛け情報
年月日 20211101 寄付
[A]R平和 [B]富士電機
単価 159,600 5,650
金額 478,800 565,000
サヤ(B-A) 86,200
予定利益 83,536
[A] 買 売 [B] 買 売
キャンセル引用 設定

手仕舞い情報(キャンセル情報)
年月日 20211209 寄付
[A]R平和 [B]富士電機
単価 154,400 6,120
金額 463,200 612,000
サヤ(B-A) 148,800
利益 -62,600 気配
手仕舞保存 取引履歴
損益内訳 分足損益グラフ
個別ペア損益グラフ
サヤ移 短期 長期 240
動平均
ボリツジャーバンド1 期間 150 σ 2

相関係数0.923 10勝0敗

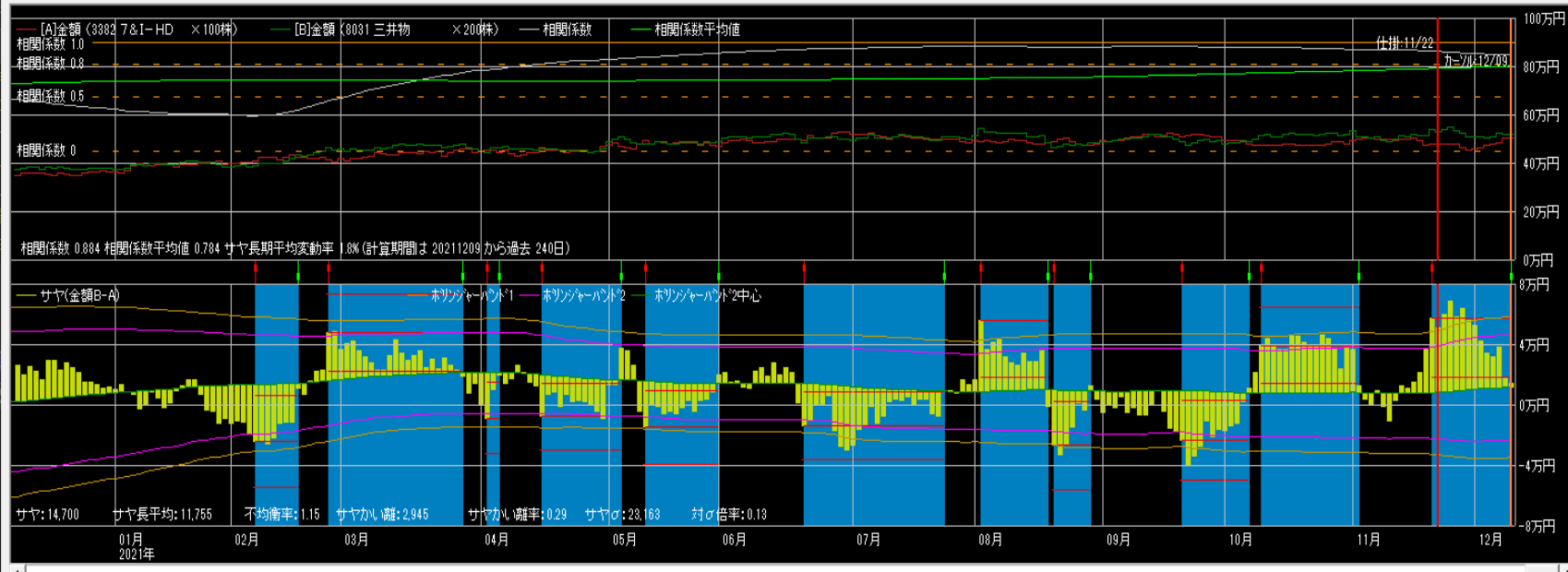

仕掛け情報
年月日 20211122 寄付
[A]7&I- [B]三井物
単価 4,798 2,674
金額 479,800 534,300
サヤ(B-A) 55,000
予定利益 46,536
[A] 買 売 [B] 買 売
キャンセル引用 設定

手仕舞い情報(キャンセル情報)
年月日 20211209 寄付
[A]7&I- [B]三井物
単価 5,045 2,666
金額 504,500 521,200
サヤ(B-A) 16,700
利益 38,300 気配
手仕舞保存 取引履歴
損益内訳 分足損益グラフ
個別ペア損益グラフ
サヤ移 短期 長期 240
動平均
ボリツジャーバンド1 期間 150 σ 2

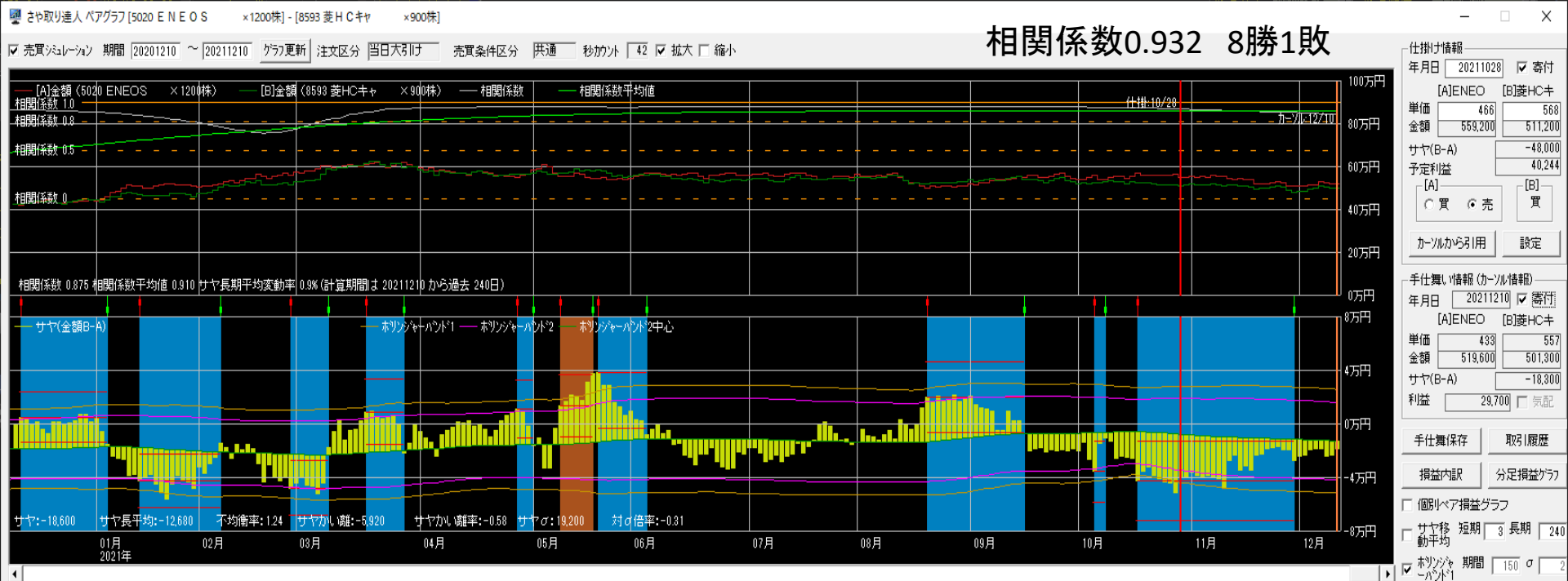

11/15~12/10
 手仕舞い 23ペア +54,910円
 10勝13敗 勝率43%
 (利食7 損切2 期限9 早手5)

仕掛け 16ペア -225,500円

1000万円運用実績

	損益	
12月	267,300円	2.7%
1月	242,110円	2.4%
2月	1,178,400円	11.8%
3月	185,540円	1.9%
4月	383,200円	3.8%
5月	285,900円	2.9%
6月	-271,800円	-2.7%
7月	248,200円	2.5%
8月	742,400円	7.4%
9月	-323,600円	-3.2%
10月	703,900円	7.0%
11月	257,110円	2.6%
合計	3,898,600円	39.0%

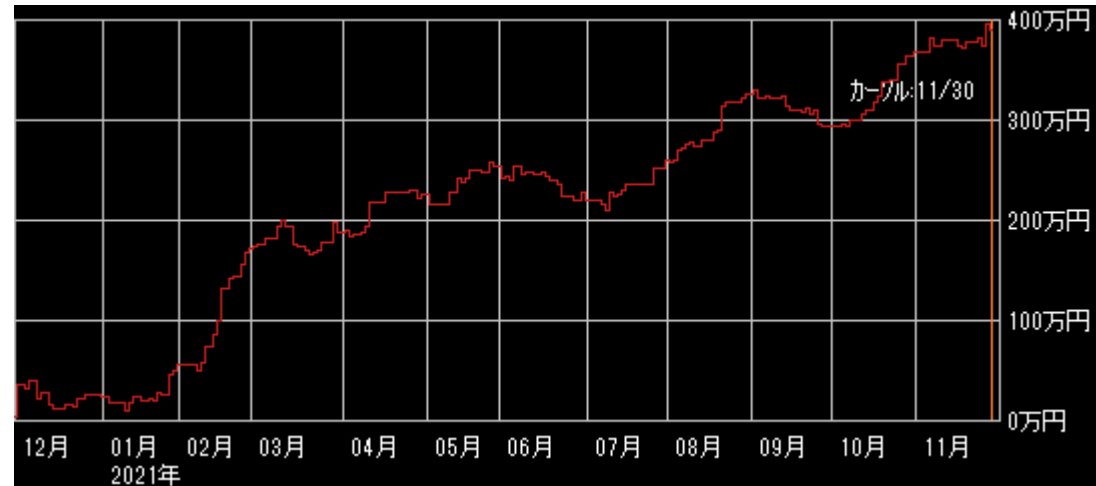

ペア選定

できるだけ**相関係数**と**勝数**が大きく、**サヤの動き**が良いペアを選定して下さい。

サヤ取りで一番重要なのはサヤに一定の開閉リズムがあることです。

サヤの形

- サヤの山と谷が規則的に多く存在している
- サヤの山と谷が揃っている
- サヤ長期移動平均線を中心に上下変動している
- ボリンジャーバンドの間隔、サヤ長期移動平均線が一定

仕掛けのコツ

サヤチャートからサヤの動き（開閉周期と変動幅）を読み取り、**最大サヤかい離**水準を考慮して、仕掛けのタイミングを計ってください。

手仕舞いルール

**資金量・方針・性格等を考慮して
自己売買ルールを確立して下さい。**

- ・ **利食いは予定利益の+80%前後**
- ・ **損切りは予定利益の-80%前後**
- ・ **手仕舞い期限は30日前後**

投資の掟

- **売買ルールを守る**
- **メンタルコントロールをする**
- **資金管理に心がける**

売買ルール

- ルールがないといつも悩む
- ルールがないと結果が安定しない
- 自分に合ったルールを確立する
- 楽なトレードができる
- 検証ができ、修正も可能
- 複雑にしない
- 損失が出ることも含めルール
- コロコロ変えない
- 機械的に淡々と
- メンタルも安定する

メンタルコントロール

- **メンタルが崩れると台無しになる**
- **感情（欲・恐怖・退屈）は最大の敵**
- **ポーカーフェイス**
- **1回の結果よりトータルが大事**
- **勇気から自信が生まれる**
- **成功体験**
- **プラス思考**
- **好きこそものの上手なれ**
- **信じていることができるか**
- **ルールが守れる**

資金管理

- 利小損大にならないように
- 銘柄分散
- 時間分散
- 資金分散
- 余裕資金を持っておく

トレード

**トレードで勝てるようになる
というのは、決してスマート
なことではなく、泥臭く、粘
り強く、自分の形を作り上げ
ていくものです。**

注意点

- 仕掛けが早く、損切りができないと負けパターンになります。
- 仕掛けチャンスは沢山ありますので余裕資金を持ち、エントリーのタイミングを待って焦らず取り組んでください。

ルーティンワーク

毎日サヤチャートを
チェックして、トレー
ドセンス（感覚）を磨
いてください。