

株式 さや取り実践セミナー

2024年4月16日

【内容】

- 市況解説
- 弊社取引実績
- 実践さや取り達人
- 注意事項
- 質疑応答



日経平均 (1年)

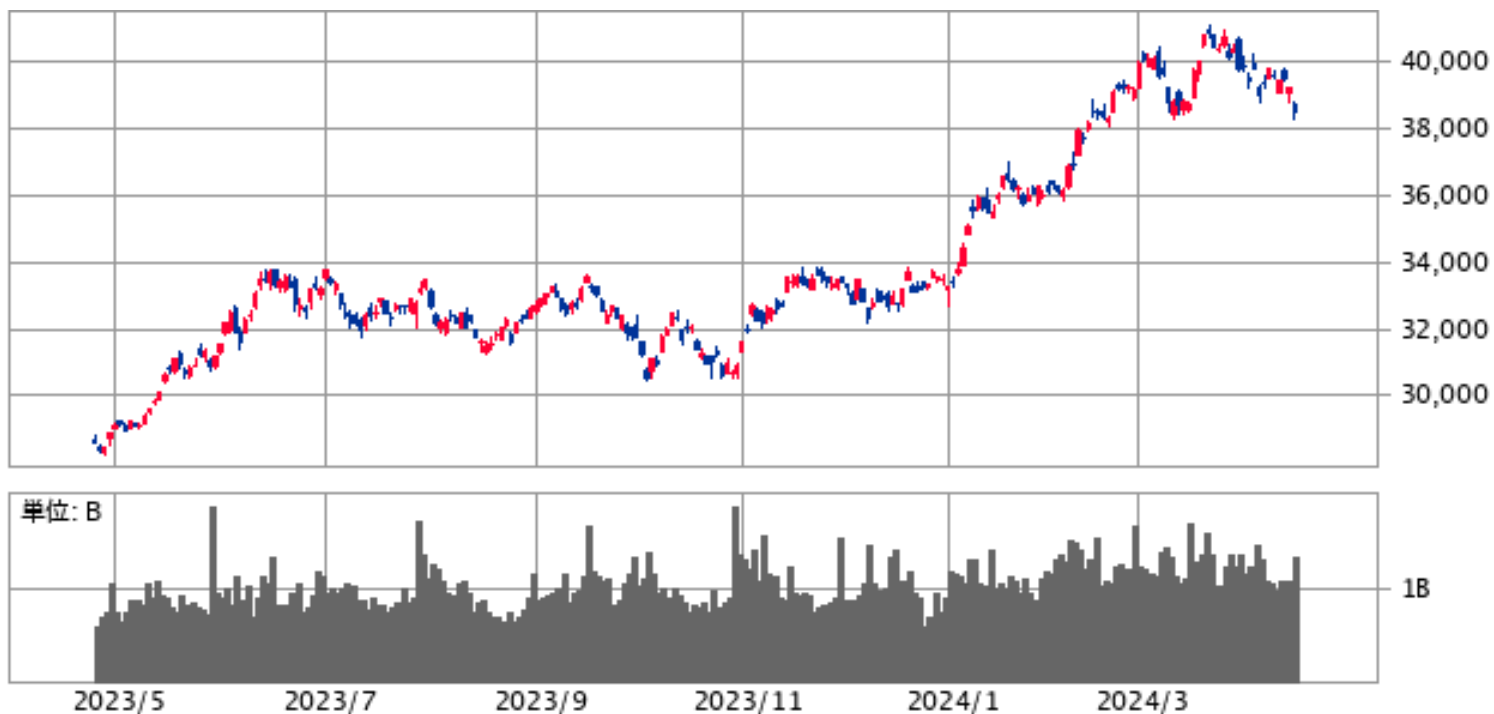

下段: — 出来高 単位:(B株/口/枚)

(c)Quants Research Inc.

日経平均 (1ヶ月)

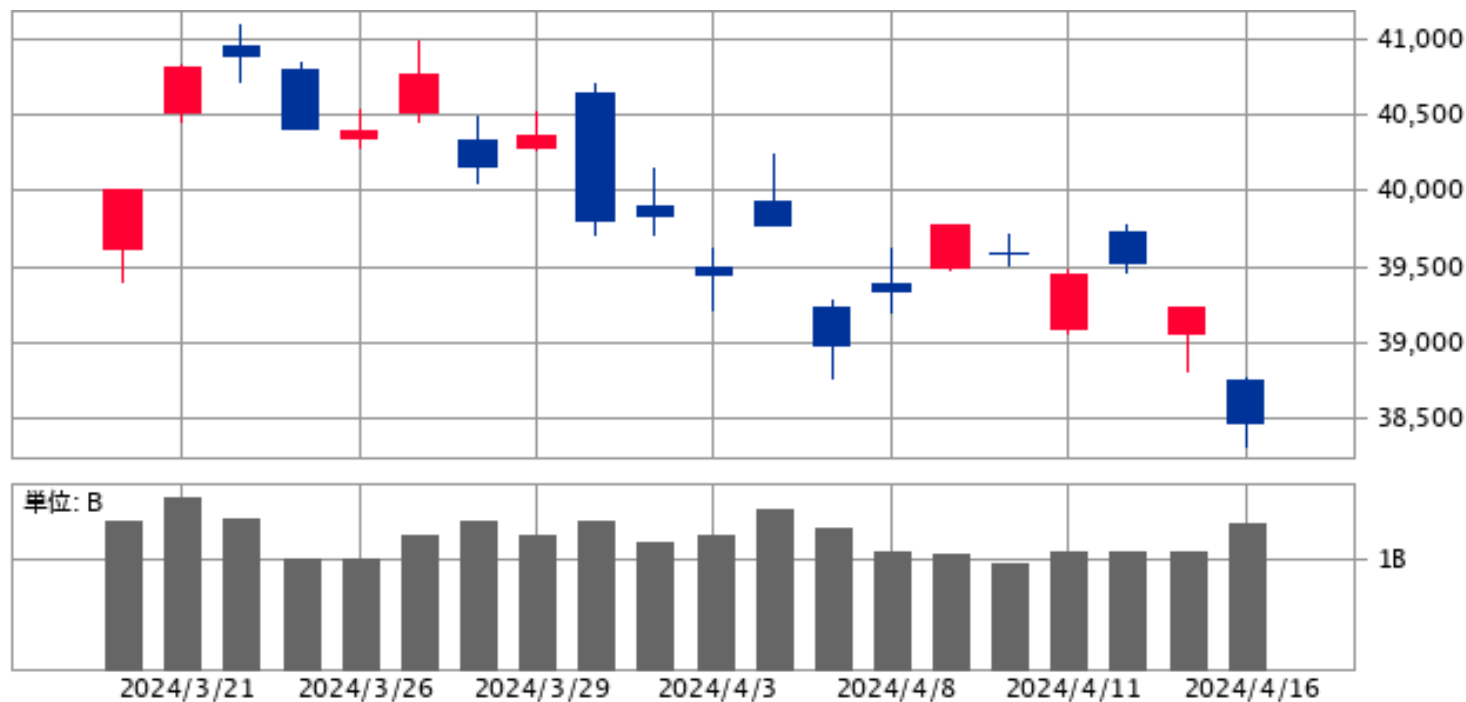

下段: — 出来高 単位:(B株/口/枚)

(c)Quants Research Inc.

達人売買ルール

- 相関係数と勝数が高くサヤの動きが良いペアを選定
 - サヤ σ を考慮した最大かい離のタイミングで仕掛ける
 - 利食いは予定利益の+80%
 - 損切りは予定利益の-80%
 - 手仕舞い期限は30日
- ※早手仕舞い・増玉

2024/3/13~2024/4/16

取引履歴 (手仕舞い)

資金300万円・単利運用・寄付注文
※手数料は考慮していません

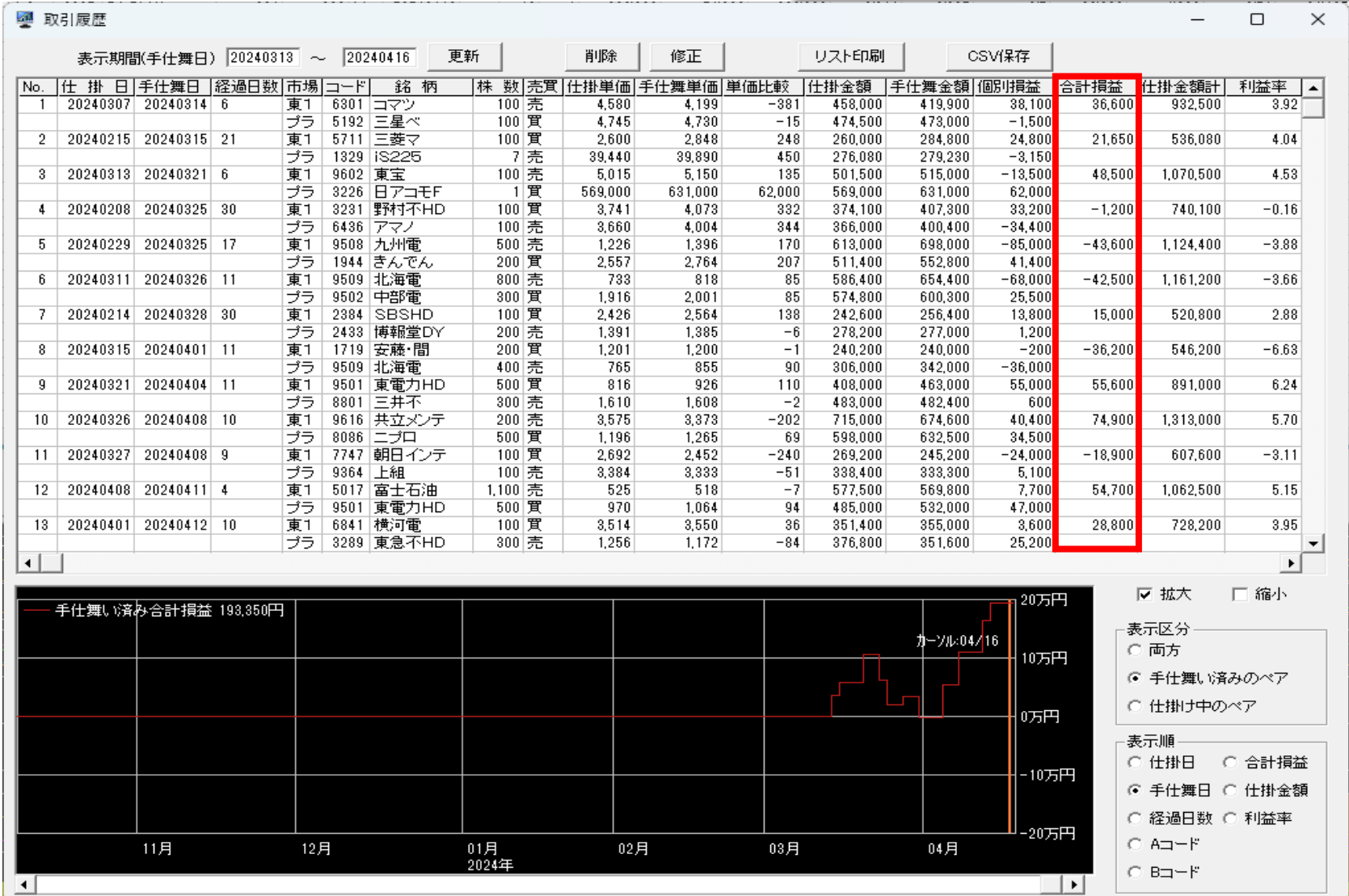

2024/3/7~2024/3/14

6301コマツ×5192三星ベルト

損益 +36,600円

仕掛け時の相関係数0.942 サヤかい離48,231円 (5.19%) 対σ倍率3.57 11勝3敗 6日

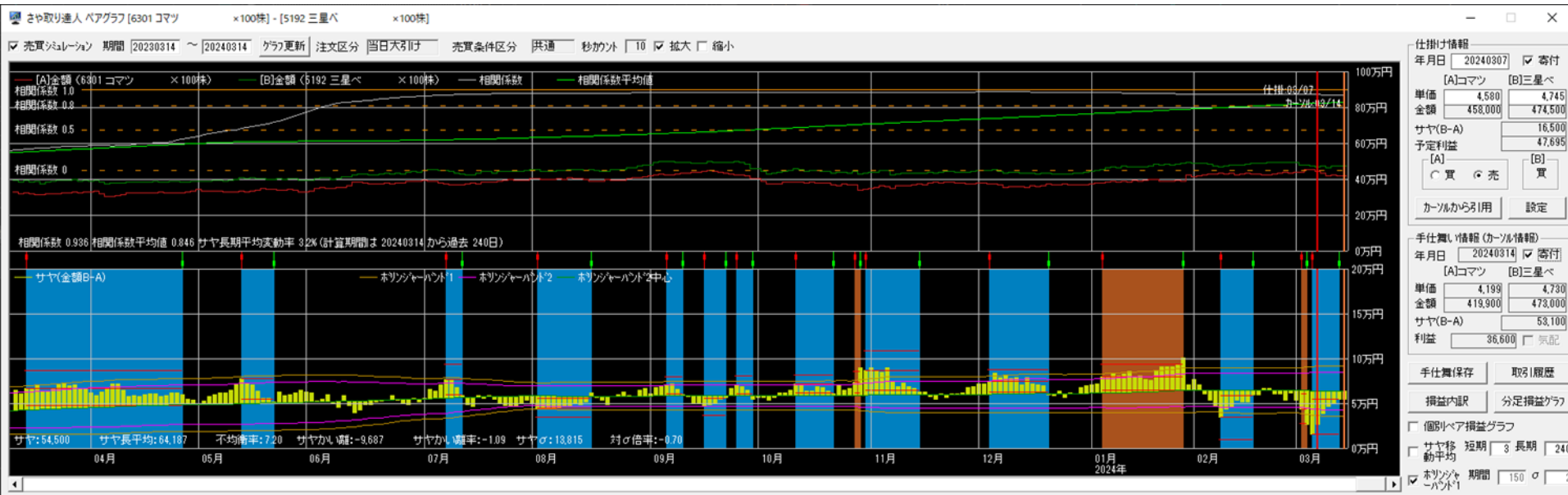

2024/2/15~2024/3/15

5711三菱マテ×1329is225

損益 +21,650円

仕掛け時の相関係数0.924 サヤかい離23,918円 (4.51%) 対σ倍率3.37 10勝0敗 21日

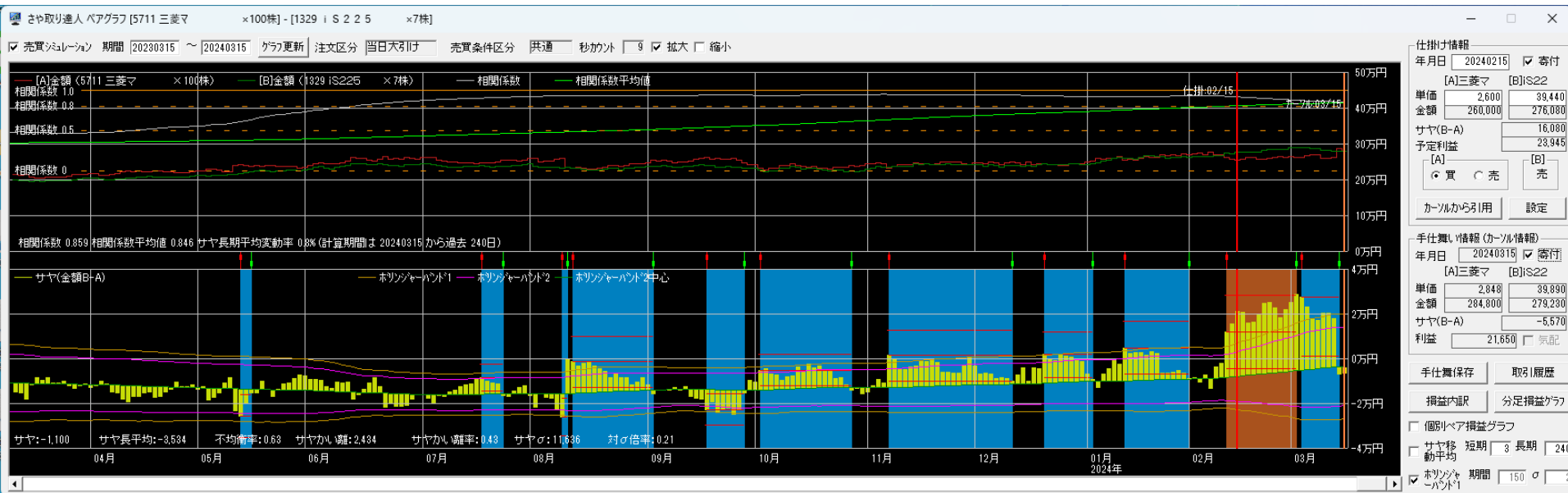

2024/3/13~2024/3/21

9602東宝×3226日アコモF

損益 +48,500円

仕掛け時の相関係数0.845 サヤかい離45,059円 (4.21%) 対σ倍率2.51 12勝0敗 6日

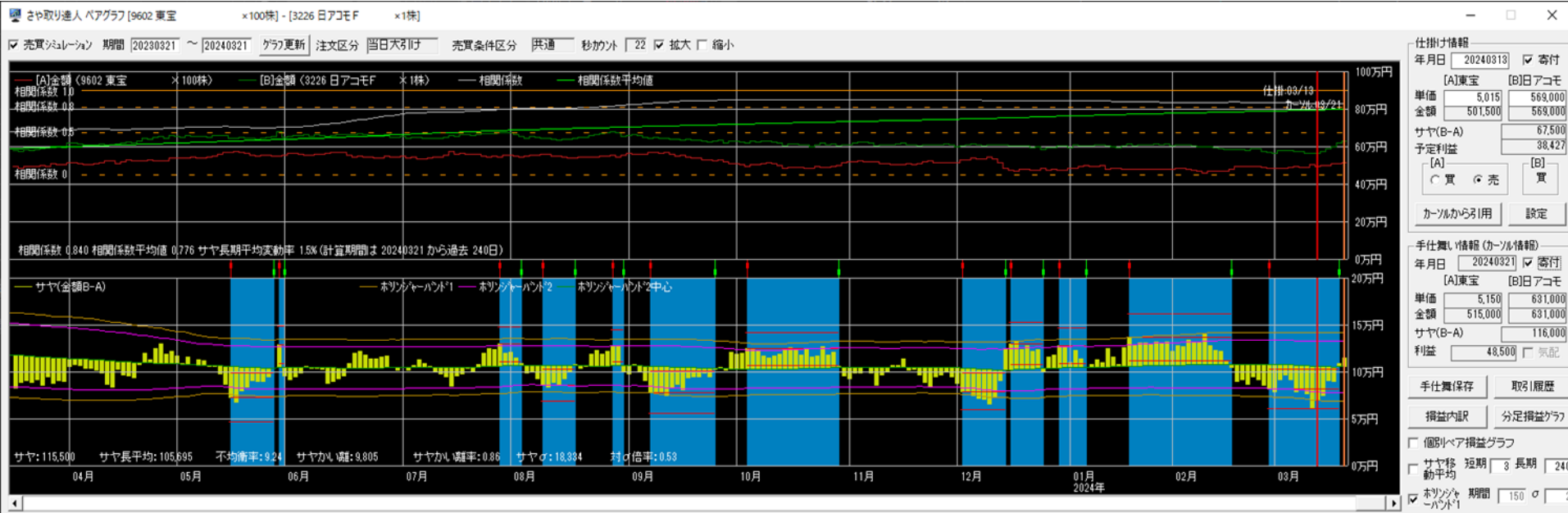

3231野村不×6436アマノ

損益 -1,200円

仕掛け時の相関係数0.960 サヤかい離38,969円 (5.26%) 対σ倍率3.83 12勝0敗 30日

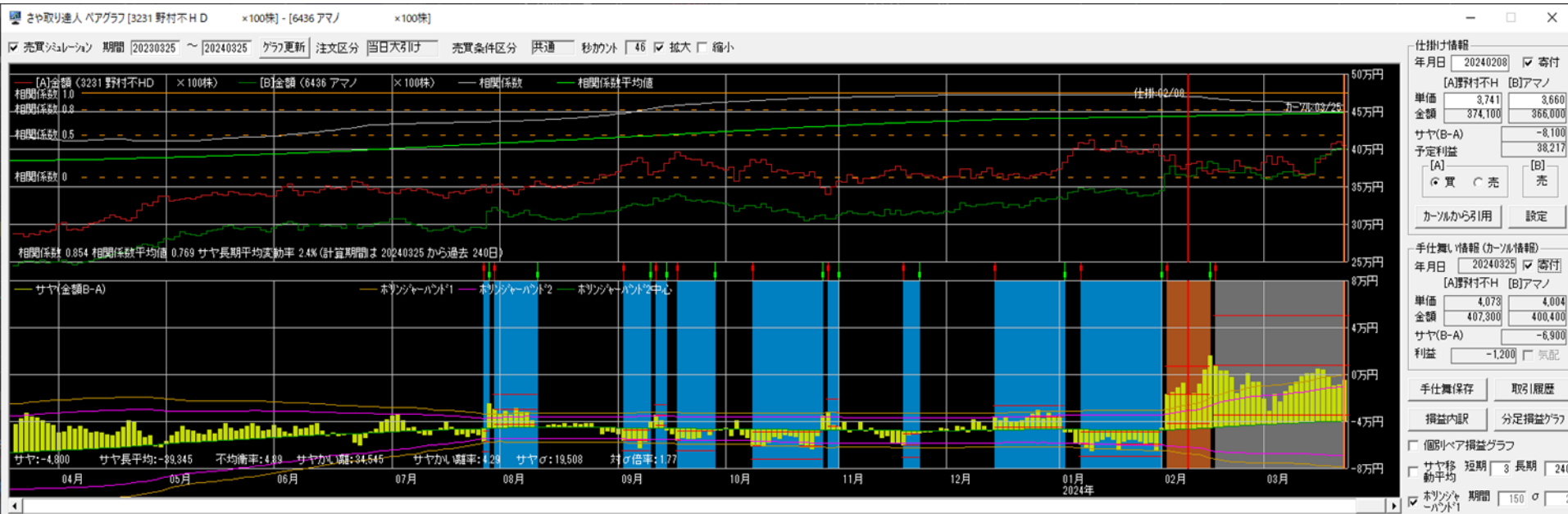

9508九州電力×1944きんでん

損益 -43,600円

仕掛け時の相関係数0.965 サヤかい離46,263円 (4.12%) 対σ倍率2.63 11勝1敗 17日

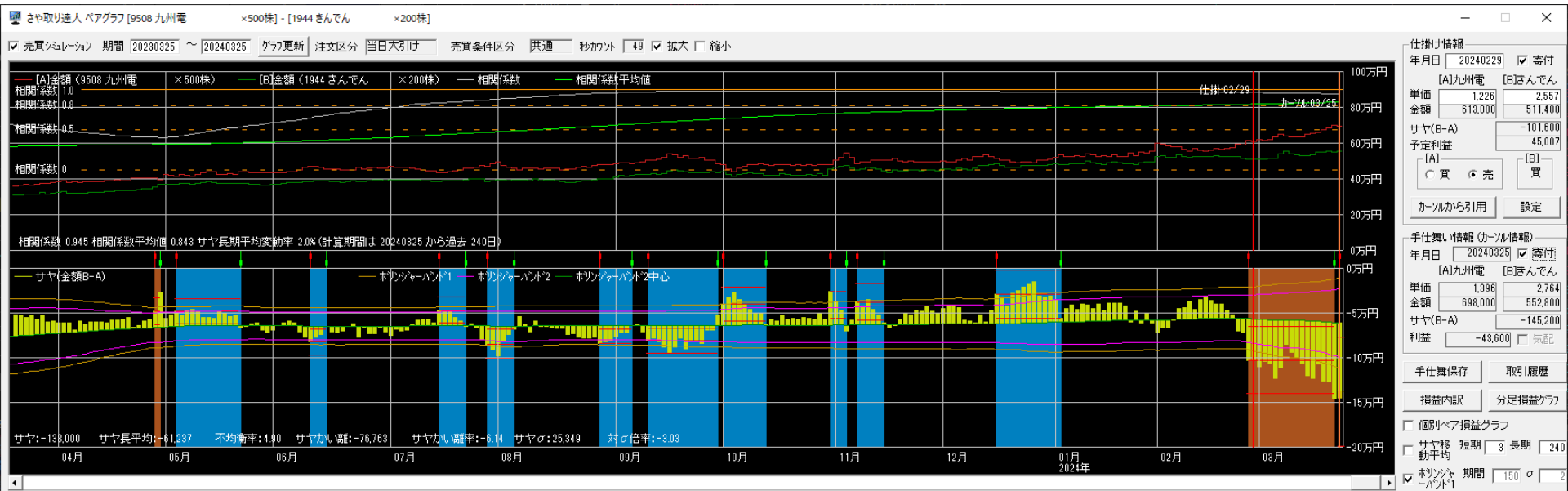

2024/3/11~2024/3/26

9509北海道電×9502中部電

損益 -42,500円

仕掛け時の相関係数0.955 サヤかい離57,621円 (4.94%) 対σ倍率3.58 10勝2敗 11日

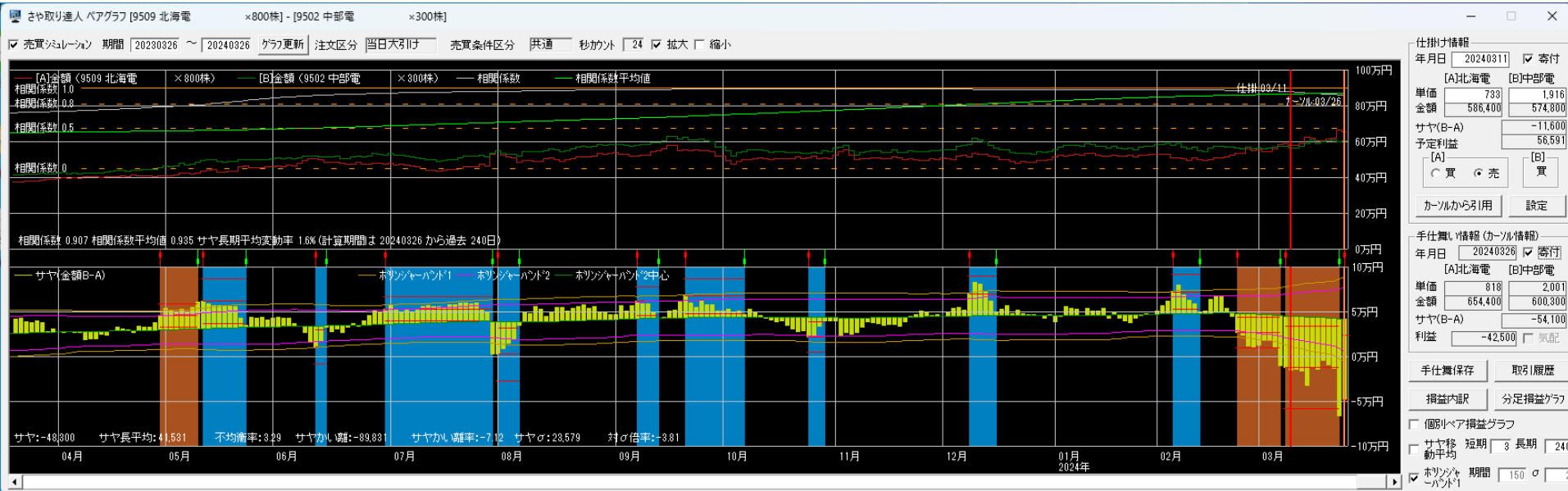

2024/2/14~2024/3/28

2384SBSHD×2433博報堂

損益 +15,000円

仕掛け時の相関係数0.951 サヤかい離58,798円 (11.26%) 対σ倍率4.84 10勝1敗 30日

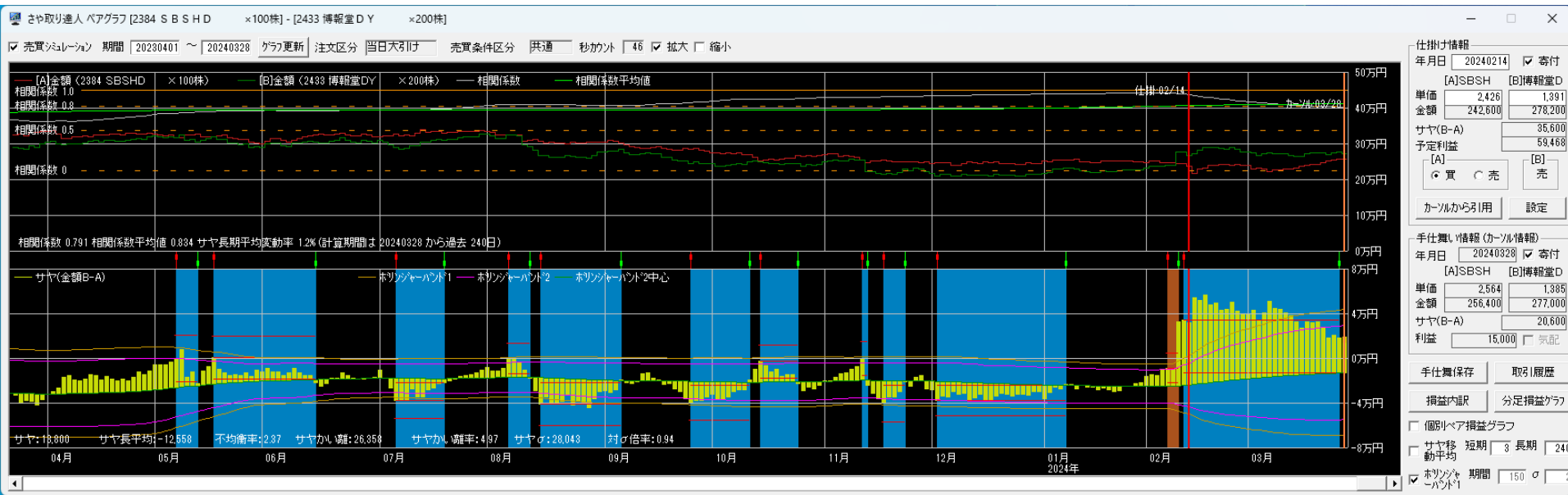

1719安藤・間×9509北海電力

損益 -36,200円

仕掛け時の相関係数0.906 サヤかい離43,287円 (7.82%) 対σ倍率4.19 10勝1敗 11日

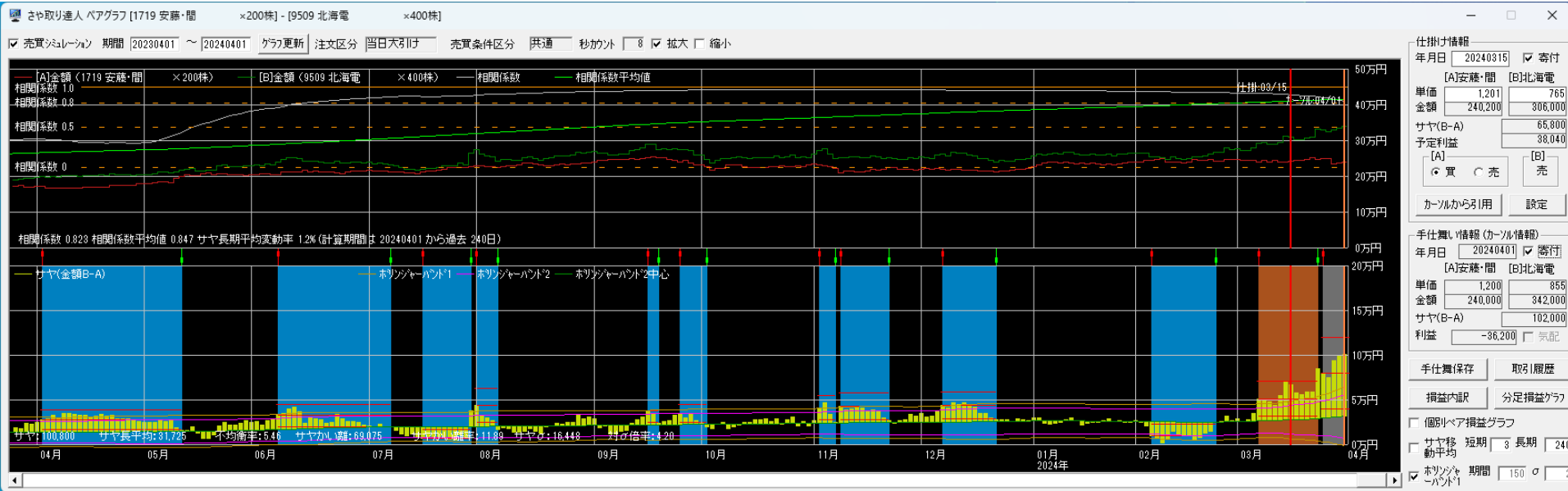

9501東電力H×8801三井不

損益 +55,600円

仕掛け時の相関係数0.931 サヤかい離71,469円 (8.12%) 対σ倍率3.02 10勝2敗 11日

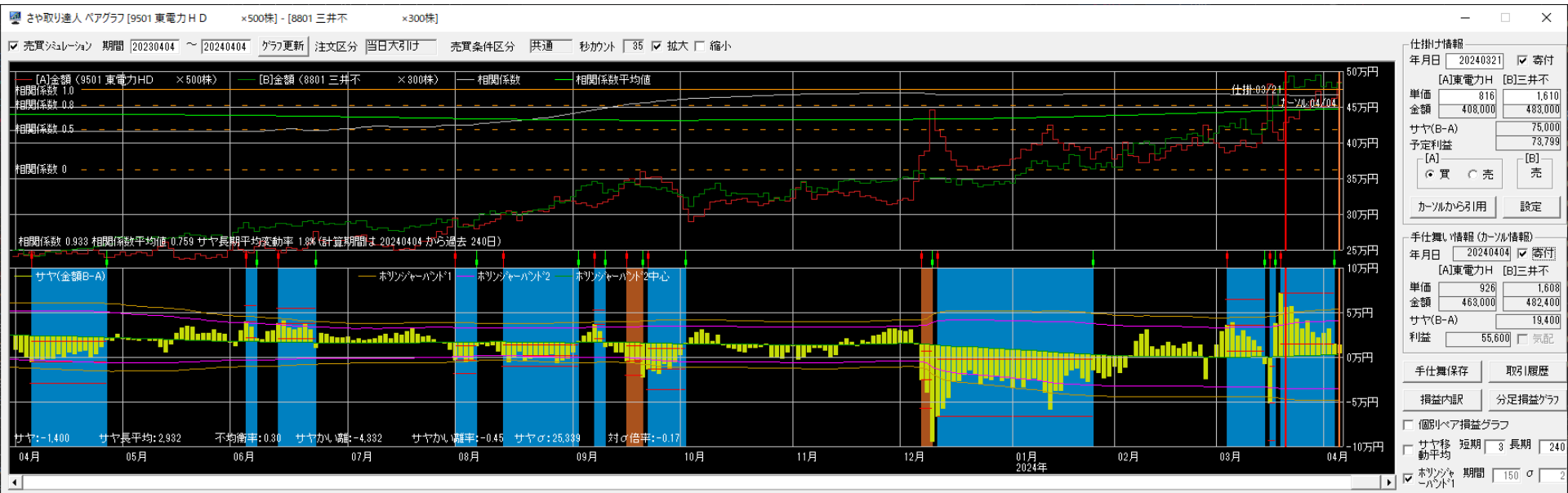

仕掛け情報

年月日 20240321 寄付

[A]東電力H	[B]三井不
単価 816	1,610
金額 408,000	483,000
サヤ(B-A)	75,000
予定利益	78,799

手仕舞い情報 (コール情報)

年月日 20240404 寄付

[A]東電力H	[B]三井不
単価 926	1,608
金額 463,000	482,400
サヤ(B-A)	19,400
利益	55,600

2024/3/26~2024/4/8

9616共立メンテ×8086ニプロ

損益 +74,900円

仕掛け時の相関係数0.872 サヤかい離91,550円 (6.95%) 対σ倍率3.80 10勝1敗 10日

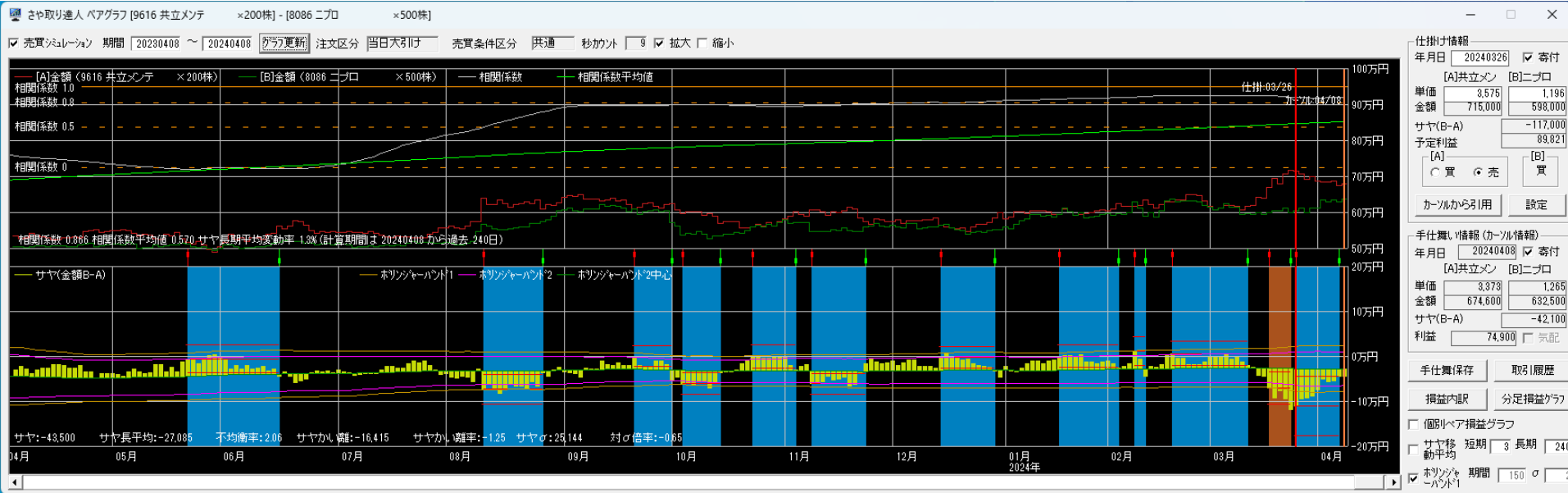

7747朝日インテ×9364上組

損益 -18,900円

仕掛け時の相関係数0.858 サヤかい離25,222円 (4.17%) 対σ倍率2.35 12勝1敗 9日



2024/4/8~2024/4/11

5017富士石油×9501東電力H

損益 +54,700円

仕掛け時の相関係数0.898 サヤかい離84,942円 (7.98%) 対σ倍率2.56 10勝3敗 4日

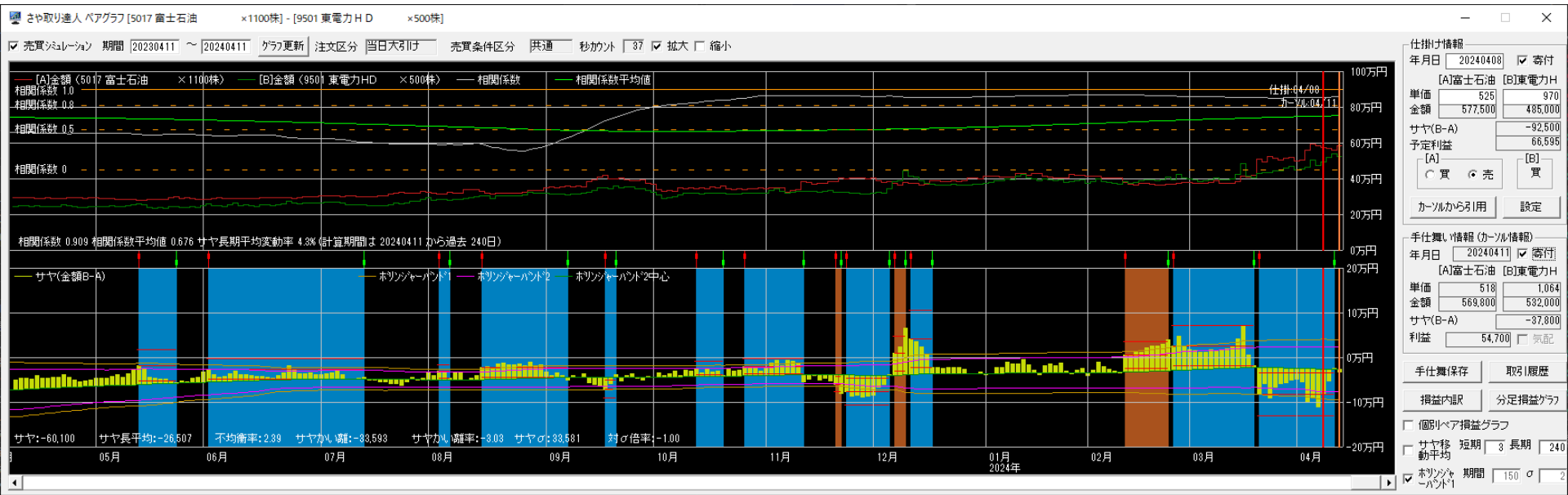

6841横河電×3289東急不HD

損益 +28,800円

仕掛け時の相関係数0.918 サヤかい離30,525円 (4.22%) 対σ倍率2.44 10勝2敗 10日

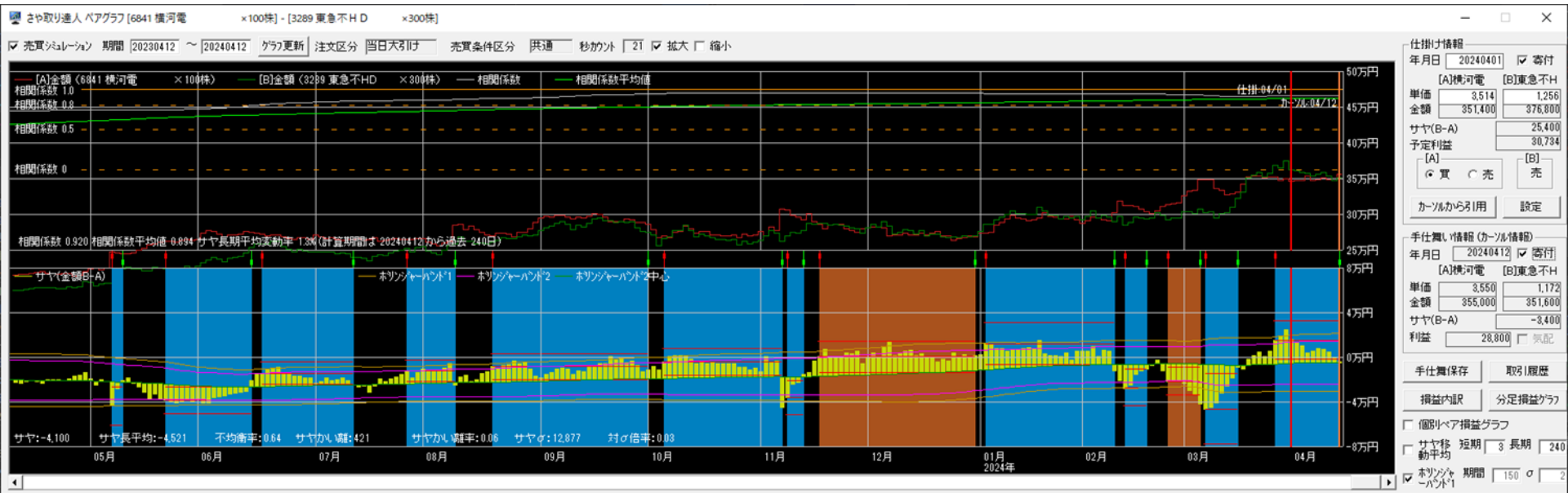

2023/4/1~2024/3/31

300万円運用実績

資金300万円・単利運用・寄付注文
※手数料は考慮していません

	損益	損益率	勝敗	勝率	日数
4月	114,900円	3.83%	7勝2敗	77.8%	24.0日
5月	52,700円	1.76%	2勝2敗	50.0%	9.3日
6月	-263,500円	-8.78%	5勝8敗	38.5%	16.8日
7月	117,500円	3.92%	4勝3敗	57.1%	17.7日
8月	32,400円	1.08%	6勝4敗	60.0%	16.8日
9月	-8,800円	-0.29%	5勝4敗	55.6%	22.3日
10月	56,000円	1.87%	5勝3敗	62.5%	19.3日
11月	383,100円	12.77%	12勝2敗	85.7%	15.4日
12月	-2,700円	0.09%	6勝6敗	50.0%	19.8日
1月	16,700円	0.56%	3勝2敗	60.0%	19.6日
2月	-135,760円	-4.53%	2勝6敗	25.0%	19.5日
3月	-104,550円	-3.49%	4勝7敗	36.4%	18.6日
合計	257,990円 (21,499円)	8.60% (0.72%)	61勝49敗	55.5%	18.5日

2013/1/1~2024/3/31 手仕舞い済み合計損益+21,078,400円

2023/4/1~2024/3/31

損益内訳

資金300万円・単利運用・寄付注文
※手数料は考慮していません

勝数	負数	利益	損	損益
61	49	2,129,850円	1,871,860円	257,990円

平均利益	34,916円	勝率	55.45%
平均損	38,201円	PF/POR	1.14/0.91
平均損益	2,345円	時給	6,450円

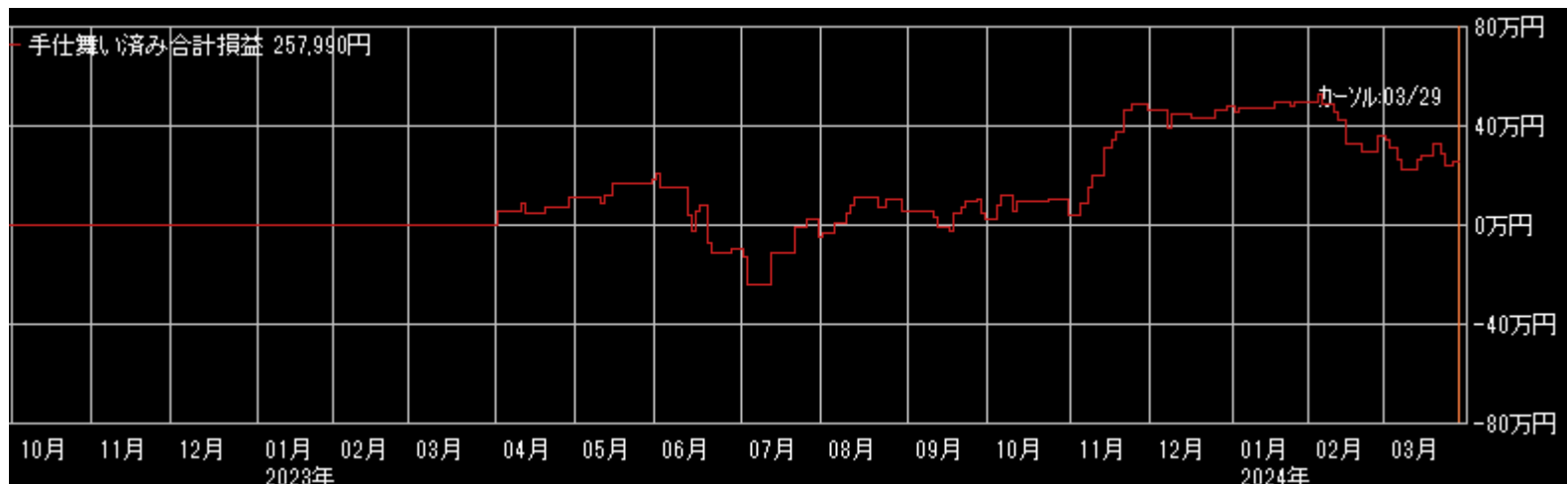

取引履歴 (仕掛け)

資金300万円・単利運用・寄付注文
 ※手数料は考慮していません

取引履歴

表示期間(手仕舞日) 20240313 ~ 20240416

更新 削除 修正 リスト印刷 CSV保存

No.	仕掛日	手仕舞日	経過日数	市場	コード	銘柄	株数	売買	仕掛単価	手仕舞単価	単価比較	仕掛金額	手仕舞金額	個別損益	合計損益	仕掛金額計	利益率
1	20240307	仕掛け	28	ブラ	6592	マブチ	100	買	2,713	2,647	-66	271,300	264,700	-6,600	10,400	596,300	1.74
					7966	リンテック	100	売	3,250	3,080	-170	325,000	308,000	17,000			
2	20240307	仕掛け	28	ブラ	6841	横河電	200	売	3,519	3,472	-47	703,800	694,400	9,400	22,400	1,242,800	1.80
					8425	みずみリス	500	買	1,078	1,104	26	539,000	552,000	13,000			
3	20240311	仕掛け	26	ブラ	6971	京セラ	100	買	2,098	1,918	-180	209,800	191,800	-18,000	-11,200	415,400	-2.70
					1860	戸田建	200	売	1,028	994	-34	205,600	198,800	6,800			
4	20240327	仕掛け	15	ブラ	7911	凸版印	100	売	3,799	3,664	-135	379,900	366,400	13,500	-26,000	771,900	-3.37
					6875	メガチブス	100	買	3,920	3,525	-395	392,000	352,500	-39,500			
5	20240329	仕掛け	13	ブラ	1911	住友林	100	売	4,782	4,607	-175	478,200	460,700	17,500	-23,500	882,700	-2.66
					4971	メック	100	買	4,045	3,635	-410	404,500	363,500	-41,000			
6	20240410	仕掛け	5	ブラ	4626	太陽HD	200	買	3,175	3,150	-25	635,000	630,000	-5,000	-12,200	1,450,400	-0.84
					4182	菱ガス化	300	売	2,718	2,742	24	815,400	822,600	-7,200			
7	20240411	仕掛け	4	ブラ	8253	クレゼン	200	買	2,949	2,894	-55	589,800	578,800	-11,000	-29,200	1,257,700	-2.32
					1959	九電工	100	売	6,679	6,861	182	667,900	686,100	-18,200			
8	20240412	仕掛け	3	ブラ	8801	三井不	300	買	1,594	1,622	28	478,200	486,600	8,400	-20,400	1,107,000	-1.84
					9508	九州電	400	売	1,572	1,644	72	628,800	657,600	-28,800			
9	20240416	仕掛け	1	ブラ	9501	東電	300	売	1,098	1,052	-46	329,400	315,600	13,800	6,600	599,700	1.10
					6632	JVCKW	300	買	901	877	-24	270,300	263,100	-7,200			

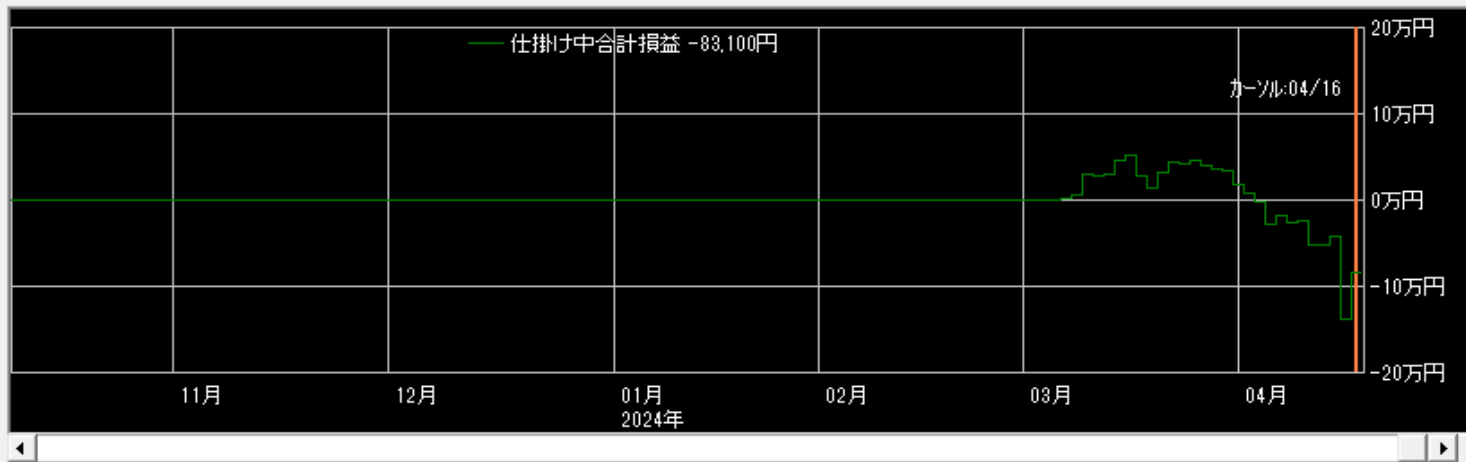

拡大 縮小

表示区分

- 両方
- 手仕舞い済みのペア
- 仕掛け中のペア

表示順

- 仕掛日
- 合計損益
- 手仕舞日
- 仕掛金額
- 経過日数
- 利益率
- Aコード
- Bコード

取引履歴 (手仕舞い)

資金1000万円・単利運用・寄付注文
 ※手数料は考慮していません

取引履歴

表示期間(手仕舞日) 20240313 ~ 20240416 更新 削除 修正 リスト印刷 CSV保存

No.	仕掛日	手仕舞日	経過日数	市場	コード	銘柄	株数	売買	仕掛単価	手仕舞単価	単価比較	仕掛金額	手仕舞金額	個別損益	合計損益	仕掛金額計	利益率
1	20240307	20240314	6	東1	6301	コマツ	100	売	4,580	4,199	-381	458,000	419,900	38,100	36,600	932,500	3.92
				ブラ	5192	三星ベ	100	買	4,745	4,730	-15	474,500	473,000	-1,500			
2	20240205	20240315	28	東1	9504	中国電	600	買	999	1,124	125	599,400	674,400	75,000	60,570	1,288,140	4.70
				ブラ	1545	NFナ百無	26	売	26,490	27,045	555	688,740	703,170	-14,430			
3	20240207	20240315	26	東1	6113	アマダ	400	買	1,560	1,680	120	624,000	672,000	48,000	-92,400	1,258,800	-7.34
				ブラ	6141	DMG森精	200	売	3,174	3,876	702	634,800	775,200	-140,400			
4	20240216	20240315	20	東1	8725	三井海上	100	売	7,600	7,562	-38	760,000	756,200	3,800	110,600	1,432,000	7.72
				ブラ	9508	九州電	600	買	1,120	1,298	178	672,000	778,800	106,800			
5	20240206	20240319	29	東1	8801	三井不	200	売	3,841	4,500	659	768,200	900,000	-131,800	-77,800	1,578,200	-4.93
				ブラ	9719	SCSK	300	買	2,700	2,880	180	810,000	864,000	54,000			
6	20240313	20240321	6	東1	9602	東宝	100	売	5,015	5,150	135	501,500	515,000	-13,500	48,500	1,070,500	4.53
				ブラ	3226	日アコムF	1	買	569,000	631,000	62,000	569,000	631,000	62,000			
7	20240208	20240322	29	東1	1808	長谷工	200	買	1,912	1,926	14	382,400	385,200	2,800	-57,700	848,900	-6.80
				ブラ	6371	橋本チ	100	売	4,665	5,270	605	466,500	527,000	-60,500			
8	20240220	20240322	22	東1	6701	NEC	100	売	9,995	11,255	1,260	999,500	1,125,500	-126,000	-134,000	1,827,500	-7.33
				ブラ	4971	メック	200	買	4,140	4,100	-40	828,000	820,000	-8,000			

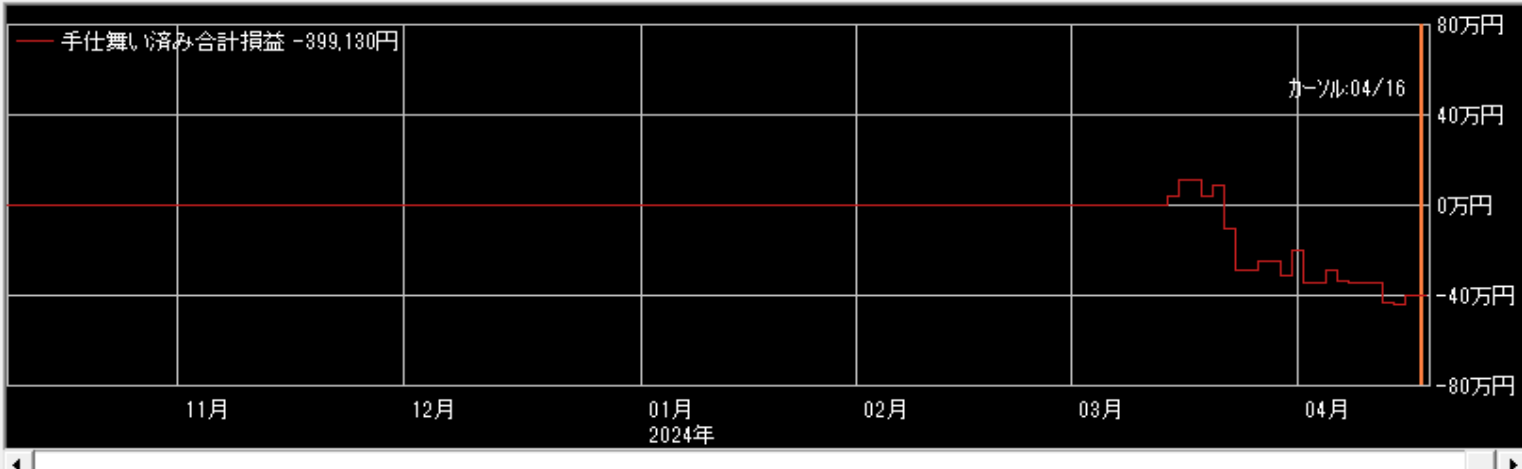

拡大 縮小

表示区分

- 両方
- 手仕舞い済みのペア
- 仕掛け中のペア

表示順

- 仕掛日
- 合計損益
- 手仕舞日
- 仕掛金額
- 経過日数
- 利益率
- Aコード
- Bコード

相関係数0.942 11勝3敗

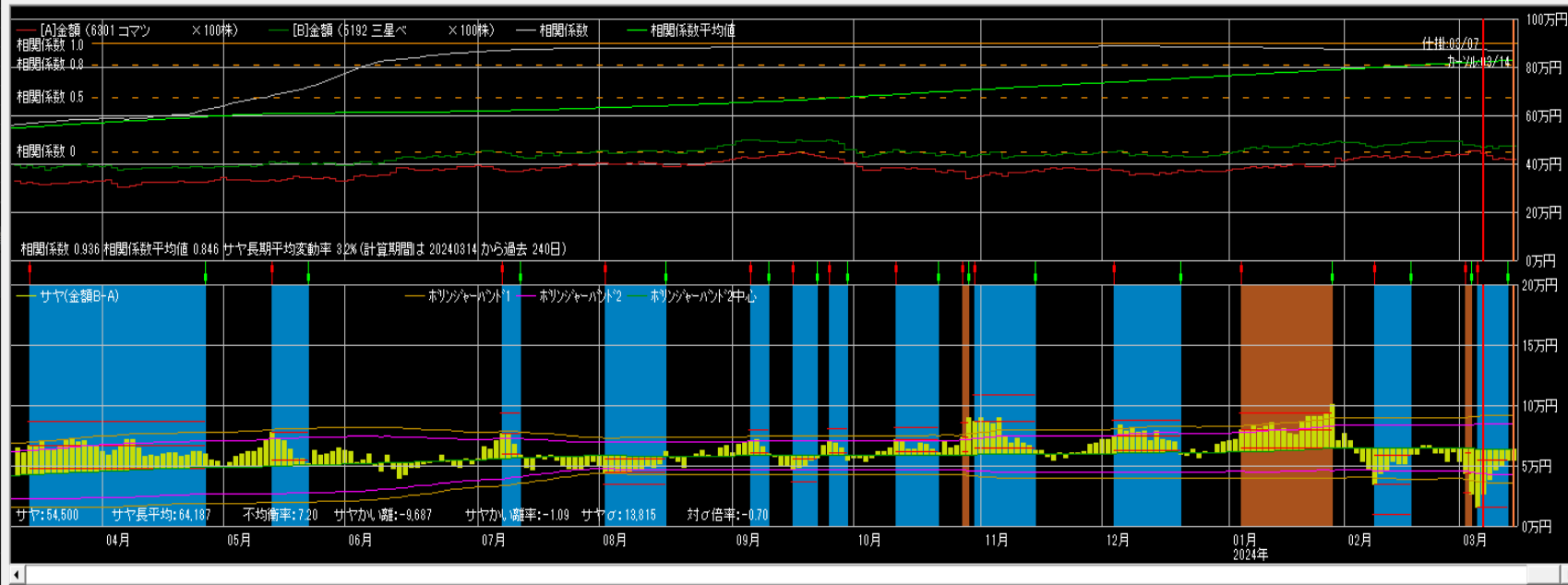

仕掛け情報
年月日 [20240307] 寄付
[A]コマツ [B]三星ベ
単価 4,580 4,745
金額 458,000 474,500
サヤ(B-A) 16,500
予定利益 47,695
[A] [B]
 買 売 買
キャンセル引用 設定

手仕舞い情報 (キャンセル情報)
年月日 [20240314] 寄付
[A]コマツ [B]三星ベ
単価 4,199 4,730
金額 419,900 473,000
サヤ(B-A) 53,100
利益 36,600 戻配
手仕舞い保存 取引履歴
損益内訳 分足損益グラフ
 個別ペア損益グラフ
 サヤ移 短期 [3] 長期 [240]
動平均
 ホリゾント 期間 [150] σ [2]

相関係数0.944 9勝0敗

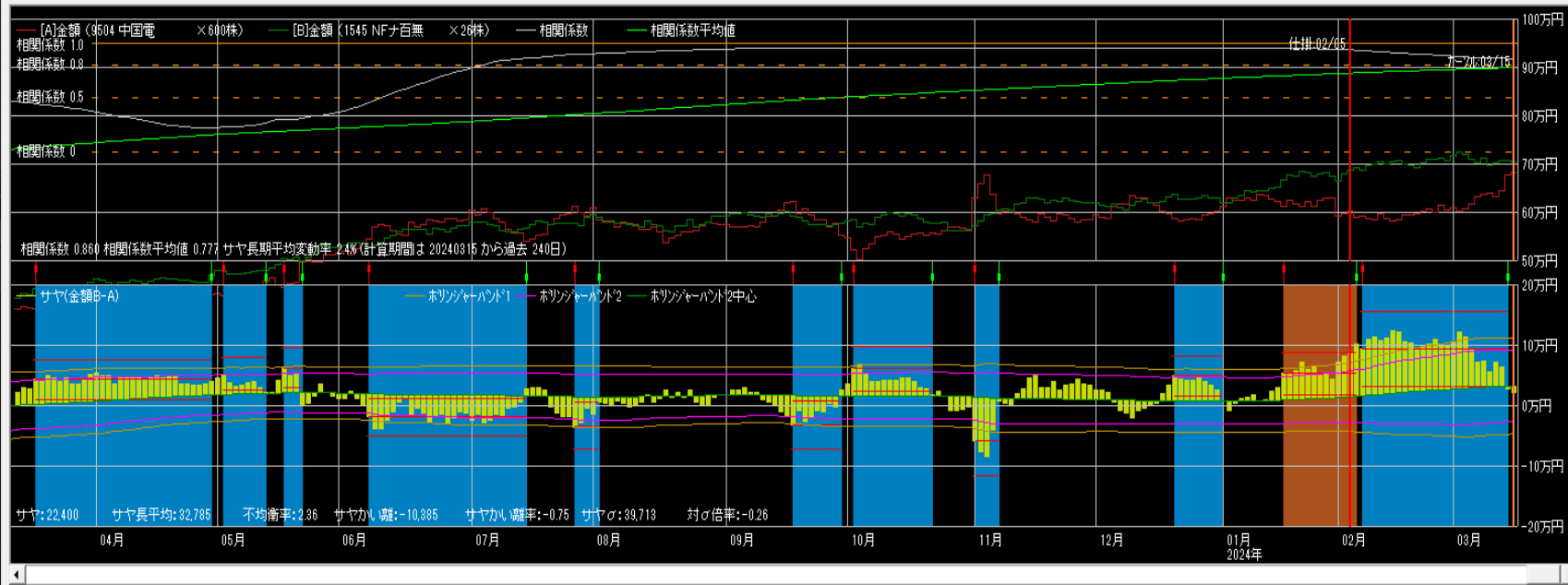

仕掛け情報
年月日 [20240205] 寄付
[A]中国電 [B]NFナ百
単価 999 26,490
金額 599,400 688,740
サヤ(B-A) 89,340
予定利益 74,680
[A] [B]
 買 売 売
キャンセル引用 設定

手仕舞い情報 (キャンセル情報)
年月日 [20240315] 寄付
[A]中国電 [B]NFナ百
単価 1,124 27,045
金額 674,400 703,170
サヤ(B-A) 28,770
利益 60,570 戻配
手仕舞い保存 取引履歴
損益内訳 分足損益グラフ
 個別ペア損益グラフ
 サヤ移 短期 [3] 長期 [240]
動平均
 ホリゾント 期間 [150] σ [2]

相関係数0.943 9勝2敗

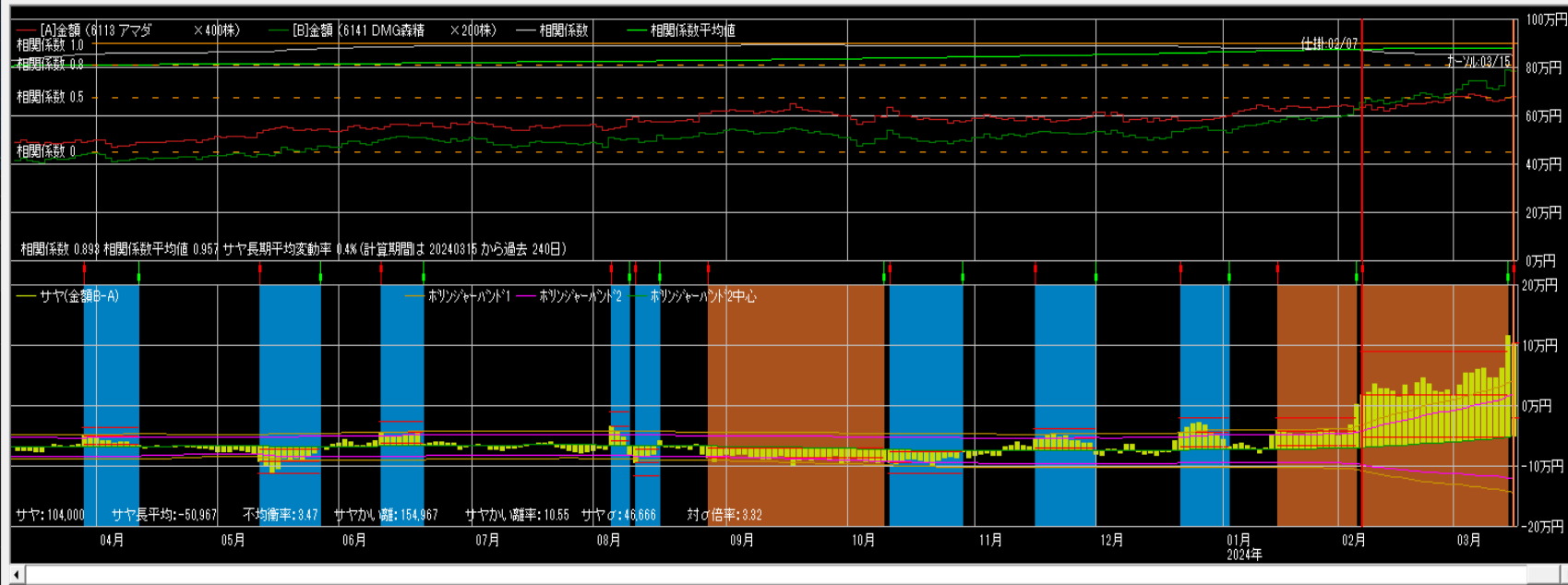

仕掛け情報

年月日 [20240207] 寄付

[A]アマダ	[B]DMG森
単価 1,560	3,174
金額 624,000	634,800
サヤ(B-A)	10,800
予定利益	80,295

[A] 買 売 [B] 買 売

カーソルから引用 設定

手仕舞い情報 (カーソル情報)

年月日 [20240315] 寄付

[A]アマダ	[B]DMG森
単価 1,680	3,876
金額 672,000	775,200
サヤ(B-A)	103,200
利益	-92,400

手仕舞い保存 取引履歴

損益内訳 分足損益グラフ

個別ペア損益グラフ

サヤ移 短期 [3] 長期 [240] 動平均

ホリゾント 期間 [150] σ [2]

相関係数0.945 9勝2敗

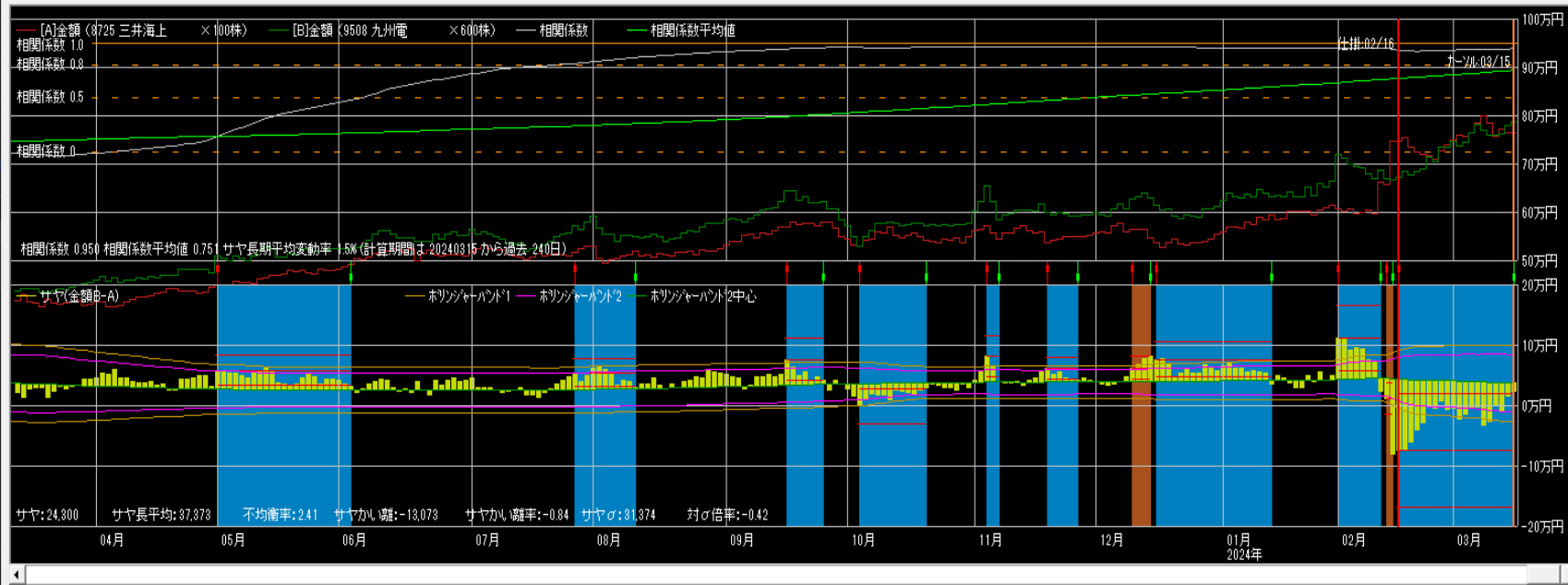

仕掛け情報

年月日 [20240216] 寄付

[A]三井海上	[B]九州電
単価 7,600	1,120
金額 760,000	672,000
サヤ(B-A)	-88,000
予定利益	131,747

[A] 買 売 [B] 買 売

カーソルから引用 設定

手仕舞い情報 (カーソル情報)

年月日 [20240315] 寄付

[A]三井海上	[B]九州電
単価 7,562	1,298
金額 756,200	778,800
サヤ(B-A)	22,600
利益	110,600

手仕舞い保存 取引履歴

損益内訳 分足損益グラフ

個別ペア損益グラフ

サヤ移 短期 [3] 長期 [240] 動平均

ホリゾント 期間 [150] σ [2]

相関係数0.977 10勝1敗

売買シミュレーション 期間 20230319 ~ 20240319 クラウド更新 注文区分 平日大引け 売買条件区分 共通 秒外外 拡大 縮小

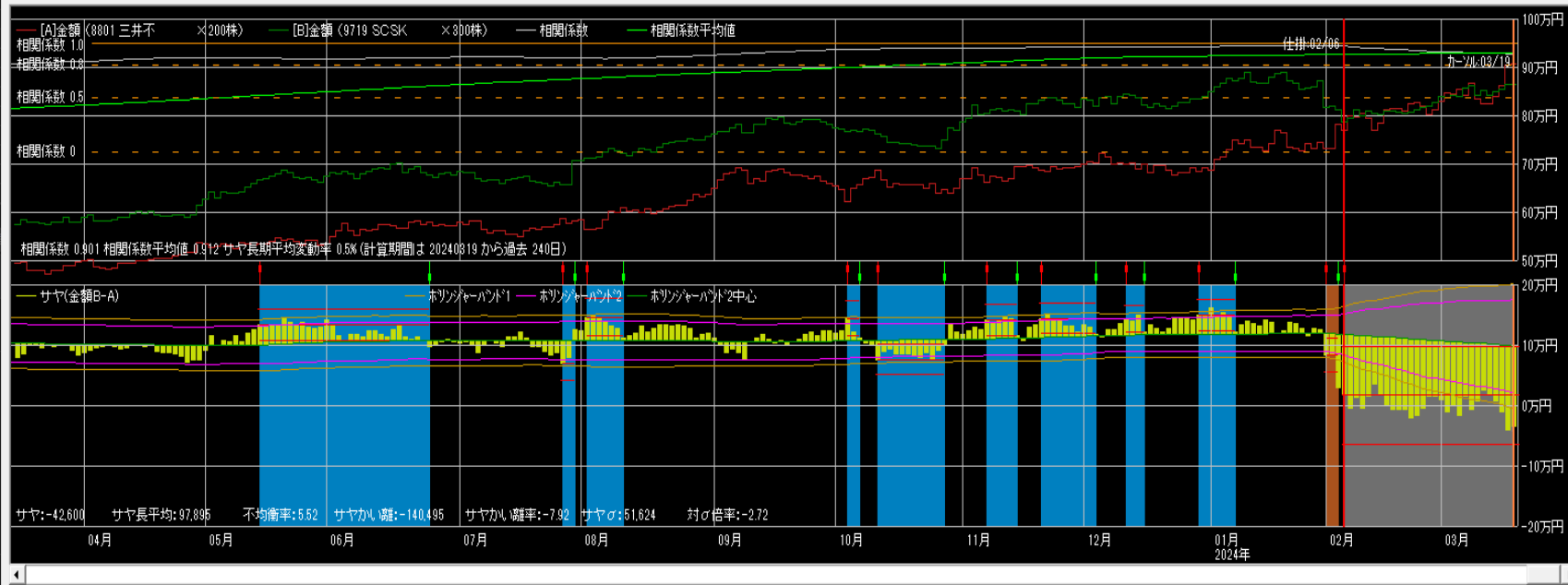

仕掛け情報
年月日 20240206 寄付
[A]三井不 [B]SCSK
単価 3,841 2,700
金額 768,200 810,000
サヤ(B-A) 41,800
予定利益 76,233
[A] [B]
 買 売 買
カーンから引用 設定

手仕舞い情報 (カーン情報)
年月日 20240319 寄付
[A]三井不 [B]SCSK
単価 4,500 2,880
金額 900,000 864,000
サヤ(B-A) -36,000
利益 -77,800 気配
手仕舞保存 取引履歴
損益内訳 分足損益グラフ
 個別ペア損益グラフ
 サヤ移 短期 3 長期 240
動平均
 ホリゾント 期間 150 σ 2

相関係数0.845 12勝0敗

売買シミュレーション 期間 20230321 ~ 20240321 クラウド更新 注文区分 平日大引け 売買条件区分 共通 秒外外 22 拡大 縮小

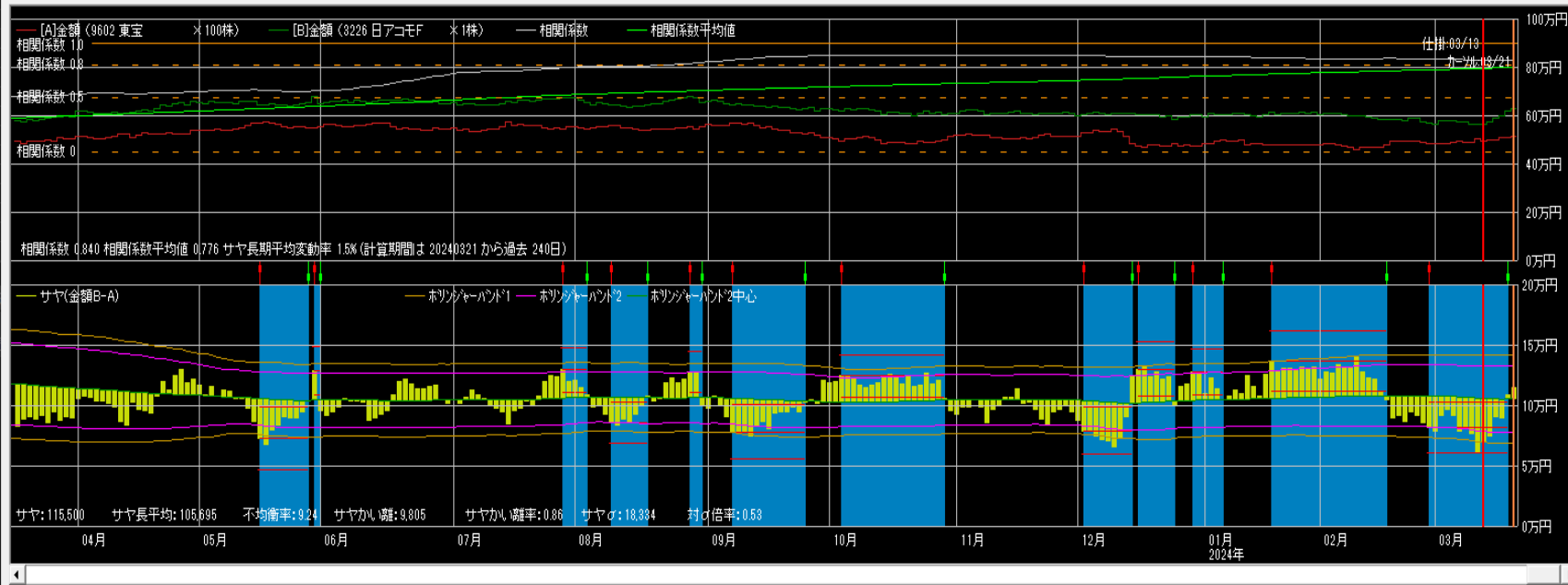

仕掛け情報
年月日 20240313 寄付
[A]東宝 [B]日アコモ
単価 5,015 569,000
金額 501,500 569,000
サヤ(B-A) 67,500
予定利益 38,427
[A] [B]
 買 売 買
カーンから引用 設定

手仕舞い情報 (カーン情報)
年月日 20240321 寄付
[A]東宝 [B]日アコモ
単価 5,150 631,000
金額 515,000 631,000
サヤ(B-A) 116,000
利益 48,500 気配
手仕舞保存 取引履歴
損益内訳 分足損益グラフ
 個別ペア損益グラフ
 サヤ移 短期 3 長期 240
動平均
 ホリゾント 期間 150 σ 2

相関係数0.934 10勝1敗

売買シミュレーション 期間 20230322 ~ 20240322 クラウド更新 注文区分 平日大引け 売買条件区分 共通 秒かけ外 43 拡大 縮小

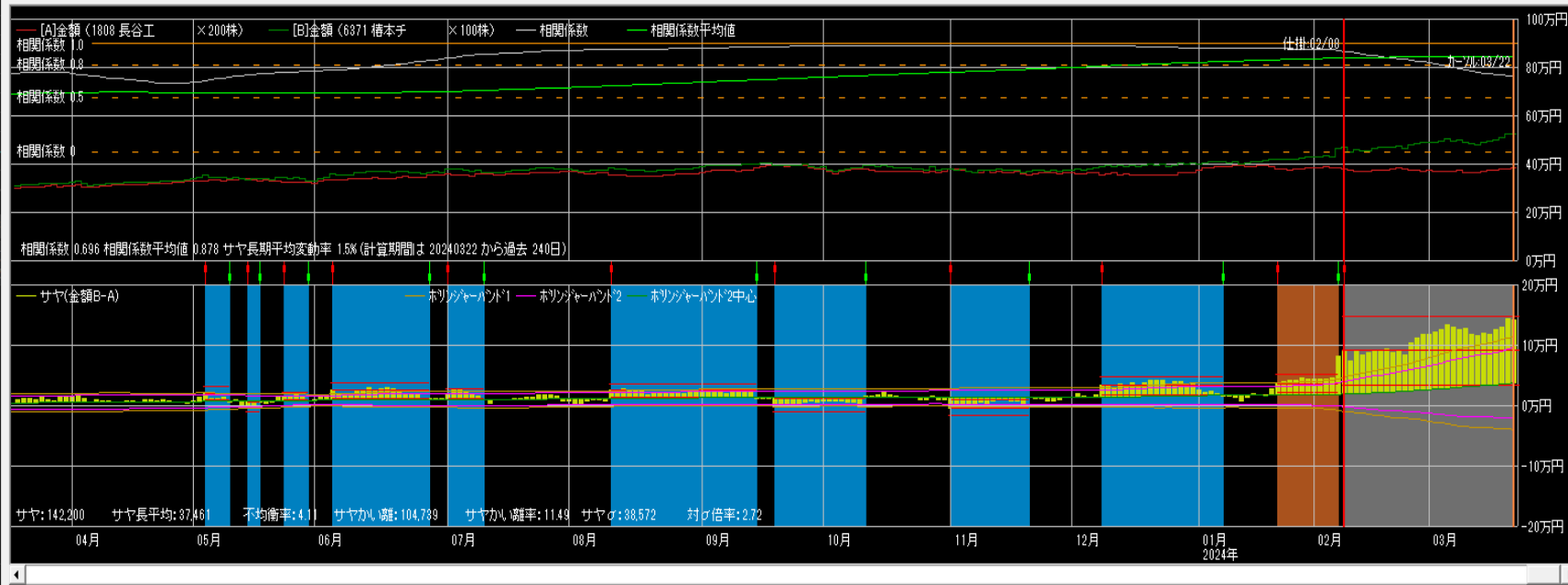

仕掛け情報
年月日 20240208 寄付
[A]長谷工 [B]椿本子
単価 1,912 4,665
金額 382,400 466,500
サヤ(B-A) 84,100
予定利益 64,858
[A] [B]
買 売 買
キャンセルから引用 設定

手仕舞い情報 (キャンセル情報)
年月日 20240322 寄付
[A]長谷工 [B]椿本子
単価 1,926 5,270
金額 385,200 527,000
サヤ(B-A) 141,800
利益 -67,700 気配
手仕舞い保存 取引履歴
損益内訳 分足損益グラフ
個別ペア損益グラフ
サヤ移 短期 3 長期 240
動平均
ホリゾントバンド1 期間 150 σ 2

相関係数0.963 10勝2敗

売買シミュレーション 期間 20230322 ~ 20240322 クラウド更新 注文区分 平日大引け 売買条件区分 共通 秒かけ外 28 拡大 縮小

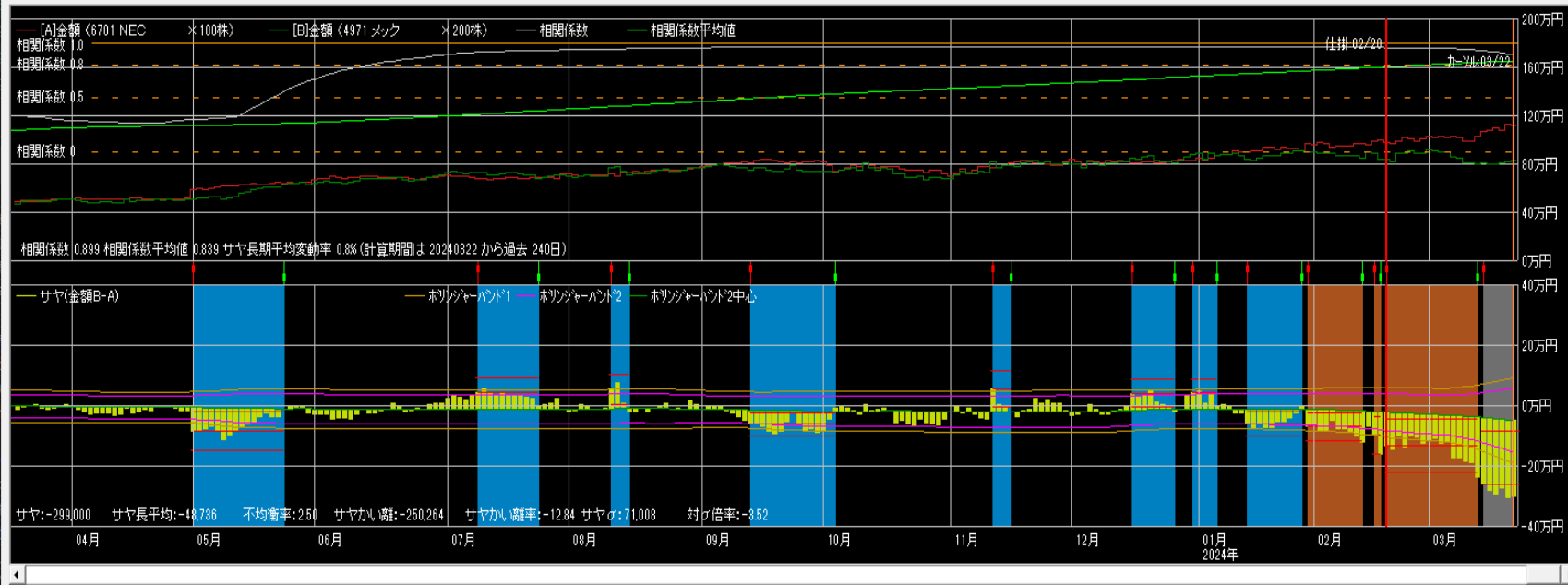

仕掛け情報
年月日 20240220 寄付
[A]NEC [B]メック
単価 9,995 4,140
金額 999,500 828,000
サヤ(B-A) -171,500
予定利益 150,228
[A] [B]
買 売 買
キャンセルから引用 設定

手仕舞い情報 (キャンセル情報)
年月日 20240322 寄付
[A]NEC [B]メック
単価 11,255 4,100
金額 1,125,500 820,000
サヤ(B-A) -305,500
利益 -134,000 気配
手仕舞い保存 取引履歴
損益内訳 分足損益グラフ
個別ペア損益グラフ
サヤ移 短期 3 長期 240
動平均
ホリゾントバンド1 期間 150 σ 2

相関係数0.968 11勝2敗

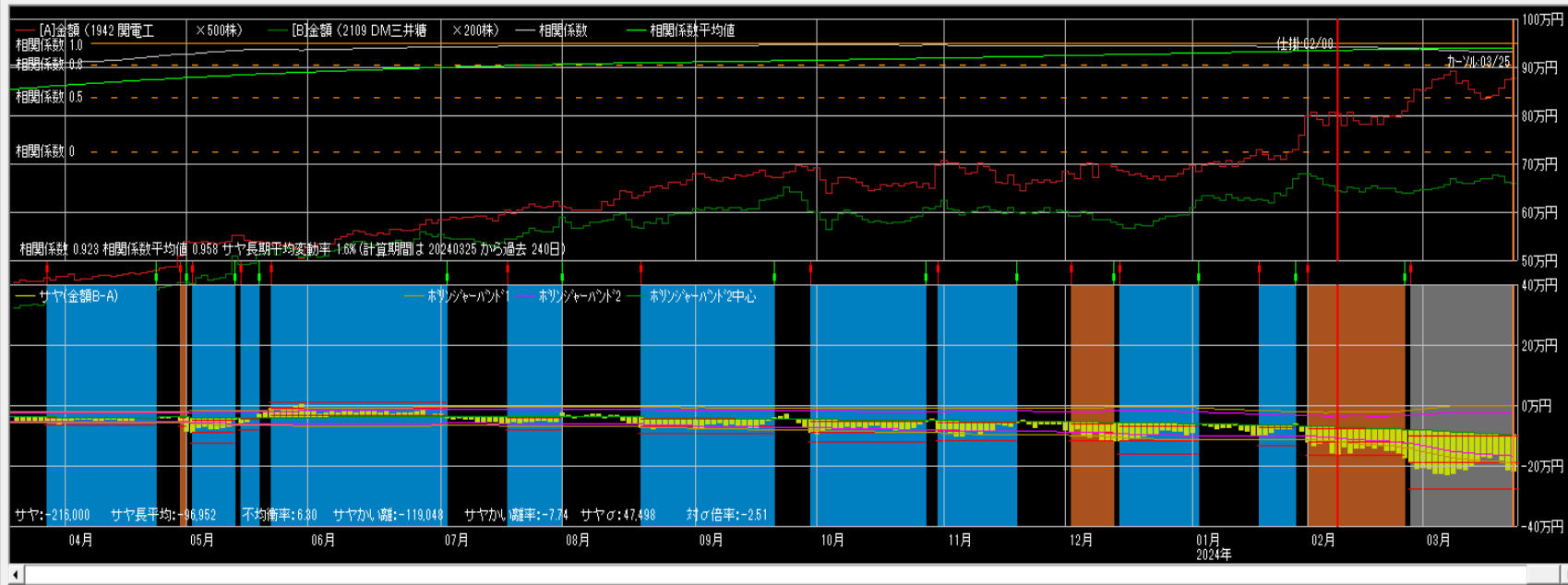

仕掛情報

年月日 20240208 寄付

[A]関電工	[B]DM三井
単価 1,629	3,280
金額 814,500	656,000
サヤ(B-A)	-158,500
予定利益	87,869

[A] 買 売 [B] 買 売

カールから引用 設定

手仕舞い情報 (カール情報)

年月日 20240325 寄付

[A]関電工	[B]DM三井
単価 1,752	3,305
金額 876,000	661,000
サヤ(B-A)	-215,000
利益	-56,500

手仕舞い保存 取引履歴

損益内訳 分足損益グラフ

個別ペア損益グラフ

サヤ移 短期 3 長期 240 動平均

ホリゾント 期間 150 σ 2

相関係数0.960 12勝0敗

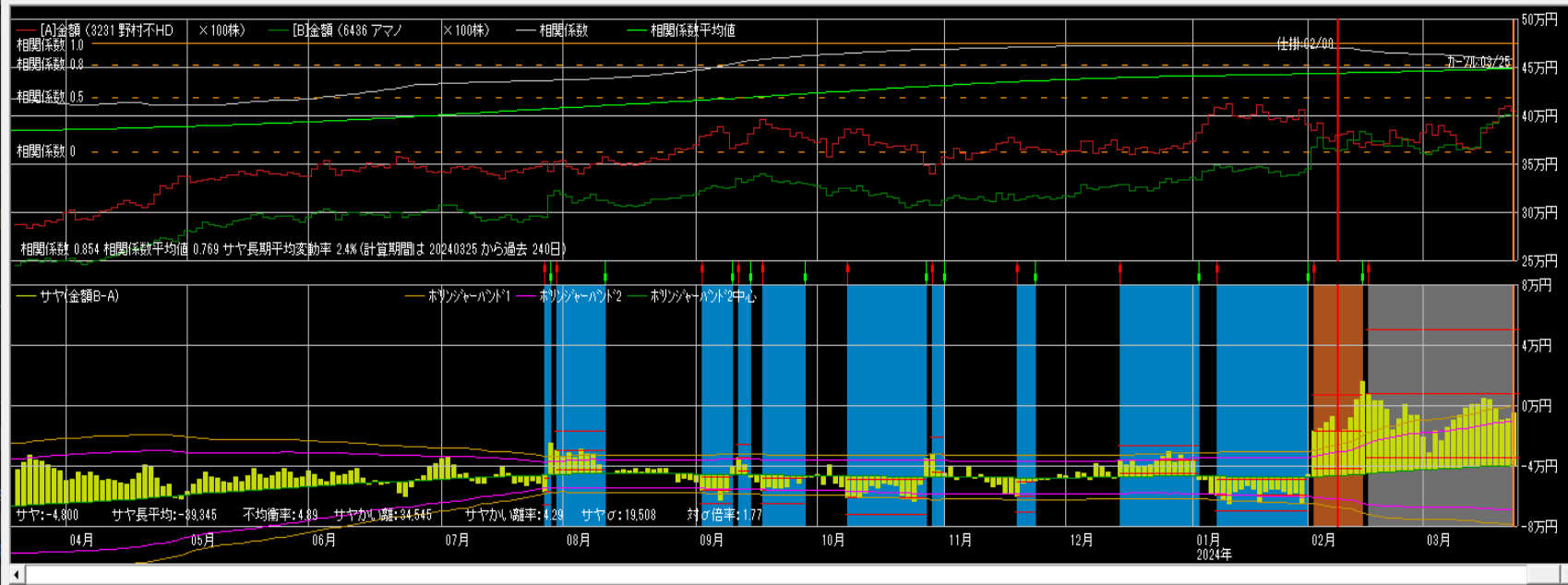

仕掛情報

年月日 20240208 寄付

[A]野村不HD	[B]アマノ
単価 3,741	3,660
金額 374,100	366,000
サヤ(B-A)	-8,100
予定利益	38,217

[A] 買 売 [B] 買 売

カールから引用 設定

手仕舞い情報 (カール情報)

年月日 20240325 寄付

[A]野村不HD	[B]アマノ
単価 4,073	4,004
金額 407,300	400,400
サヤ(B-A)	-6,900
利益	-1,200

手仕舞い保存 取引履歴

損益内訳 分足損益グラフ

個別ペア損益グラフ

サヤ移 短期 3 長期 240 動平均

ホリゾント 期間 150 σ 2

相関係数0.924 10勝1敗

売買シミュレーション 期間 20230325 ~ 20240325 クラウド更新 注文区分 平日大引け 売買条件区分 共通 秒加外 12 拡大 縮小

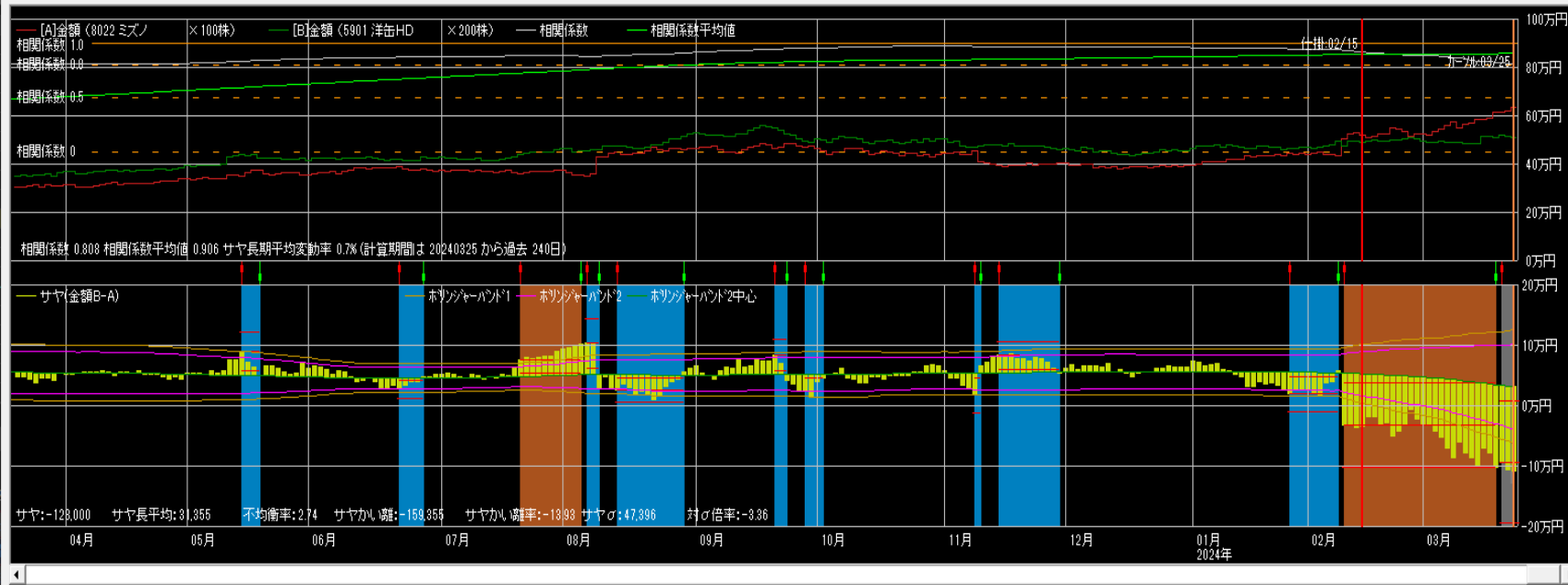

仕掛け情報
年月日 20240215 寄付
[A]ミズノ [B]洋缶HD
単価 5,300 2,480
金額 530,000 496,000
サヤ(B-A) -34,000
予定利益 86,687
[A] 買 売 [B] 買
カーソルから引用 設定

手仕舞い情報 (カーソル情報)
年月日 20240325 寄付
[A]ミズノ [B]洋缶HD
単価 6,290 2,576
金額 629,000 515,200
サヤ(B-A) -113,800
利益 -79,800 気配
手仕舞保存 取引履歴
損益内訳 分足損益グラフ
 個別ペア損益グラフ
 サヤ移 短期 3 長期 240
動平均
 ホリゾント パート1 期間 150 σ 2

相関係数0.965 11勝1敗

売買シミュレーション 期間 20230325 ~ 20240325 クラウド更新 注文区分 平日大引け 売買条件区分 共通 秒加外 49 拡大 縮小

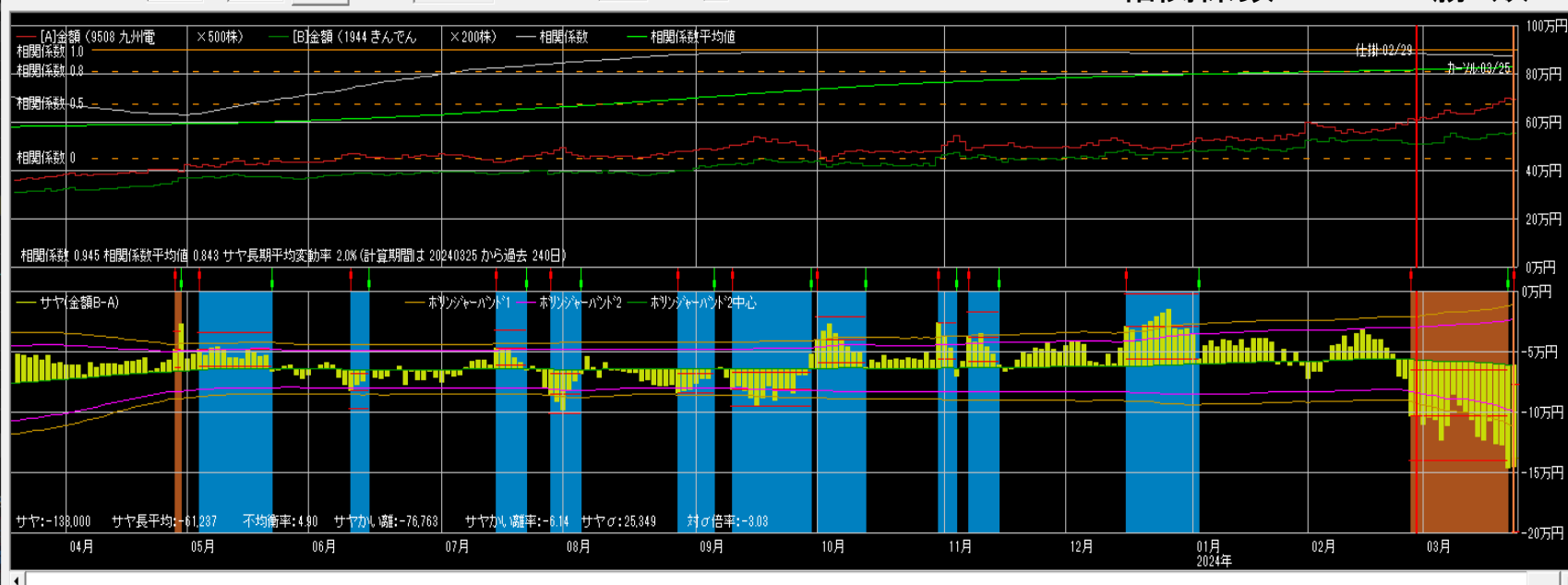

仕掛け情報
年月日 20240229 寄付
[A]九州電 [B]きんでん
単価 1,226 2,557
金額 613,000 511,400
サヤ(B-A) -101,600
予定利益 45,007
[A] 買 売 [B] 買
カーソルから引用 設定

手仕舞い情報 (カーソル情報)
年月日 20240325 寄付
[A]九州電 [B]きんでん
単価 1,398 2,764
金額 698,000 552,800
サヤ(B-A) -145,200
利益 -43,600 気配
手仕舞保存 取引履歴
損益内訳 分足損益グラフ
 個別ペア損益グラフ
 サヤ移 短期 3 長期 240
動平均
 ホリゾント パート1 期間 150 σ 2

相関係数0.955 10勝2敗

売買シミュレーション 期間 [20230326] ~ [20240326] クラウド更新 注文区分 平日大引け 売買条件区分 共通 秒加外 [25] 拡大 縮小

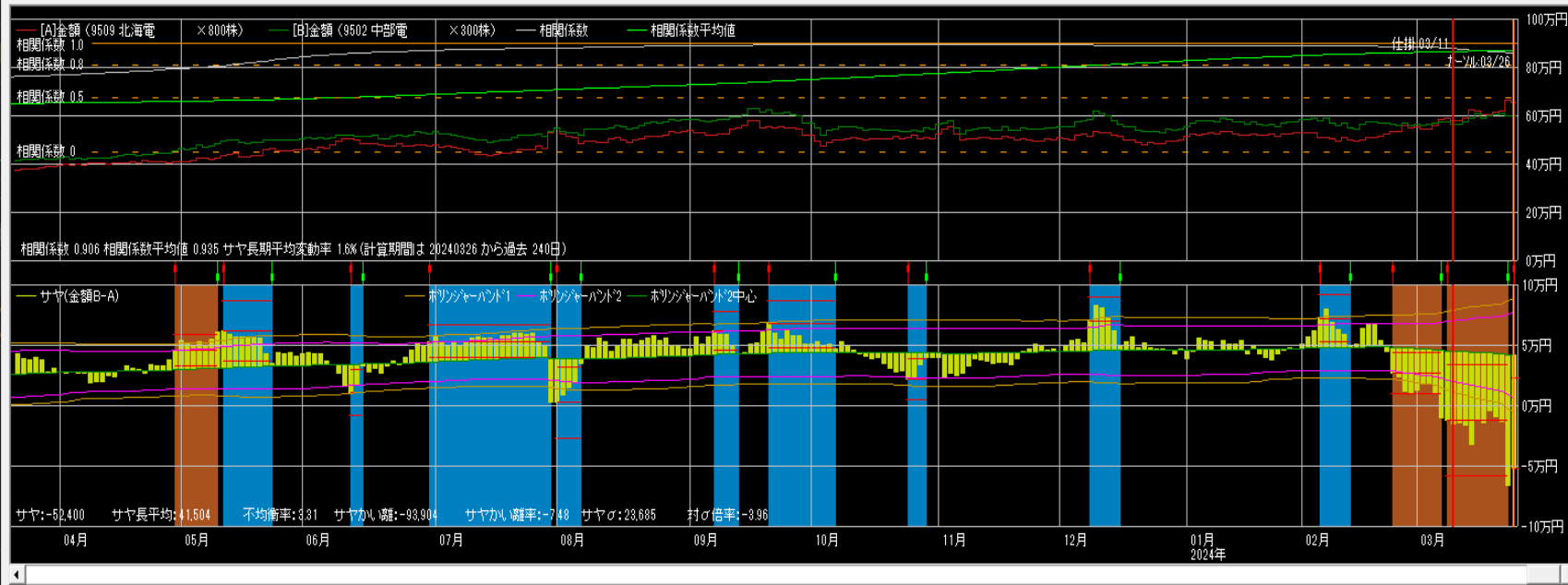

仕掛情報
年月日 [20240311] 寄付
[A]北海電 [B]中部電
単価 733 1,916
金額 588,400 574,800
サヤ(B-A) -11,600
予定利益 56,591
[A] [B]
 買 売 買
キャンセル引用 設定

手仕舞い情報 (キャンセル情報)
年月日 [20240326] 寄付
[A]北海電 [B]中部電
単価 818 2,001
金額 654,400 600,300
サヤ(B-A) -54,100
利益 -42,500 気配
手仕舞保存 取引履歴
損益内訳 分足損益グラフ
 個別ペア損益グラフ
 サヤ移 短期 [3] 長期 [240]
動平均
 ボリンジャーバンド1 期間 [150] σ [2]

相関係数0.914 8勝1敗

売買シミュレーション 期間 [20230326] ~ [20240326] クラウド更新 注文区分 平日大引け 売買条件区分 共通 秒加外 [1] 拡大 縮小

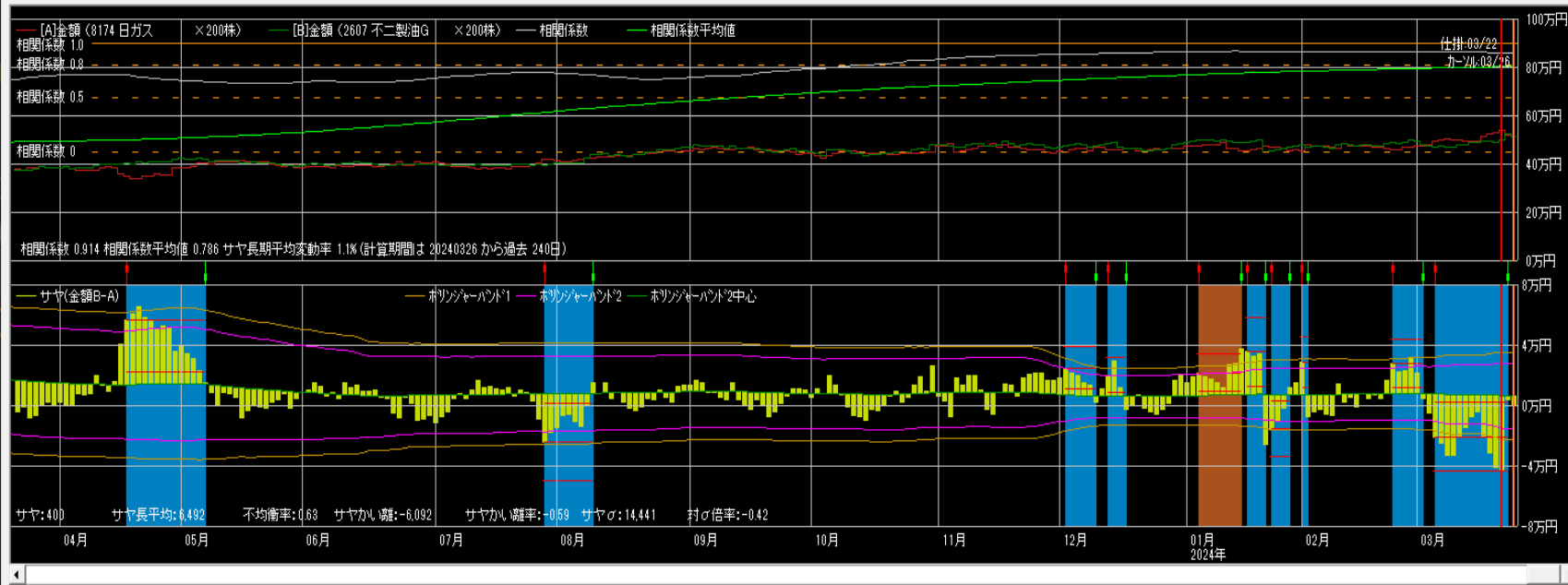

仕掛情報
年月日 [20240322] 寄付
[A]日ガス [B]不二製油
単価 2,665 2,467
金額 533,000 493,400
サヤ(B-A) -39,600
予定利益 46,219
[A] [B]
 買 売 買
キャンセル引用 設定

手仕舞い情報 (キャンセル情報)
年月日 [20240326] 寄付
[A]日ガス [B]不二製油
単価 2,590 2,585
金額 518,000 517,000
サヤ(B-A) -1,000
利益 38,600 気配
手仕舞保存 取引履歴
損益内訳 分足損益グラフ
 個別ペア損益グラフ
 サヤ移 短期 [3] 長期 [240]
動平均
 ボリンジャーバンド1 期間 [150] σ [2]

相関係数0.921 10勝0敗

売買シミュレーション 期間 20230327 ~ 20240327 クラ更新 注文区分 当日天引け 売買条件区分 共通 秒加外 40 拡大 縮小

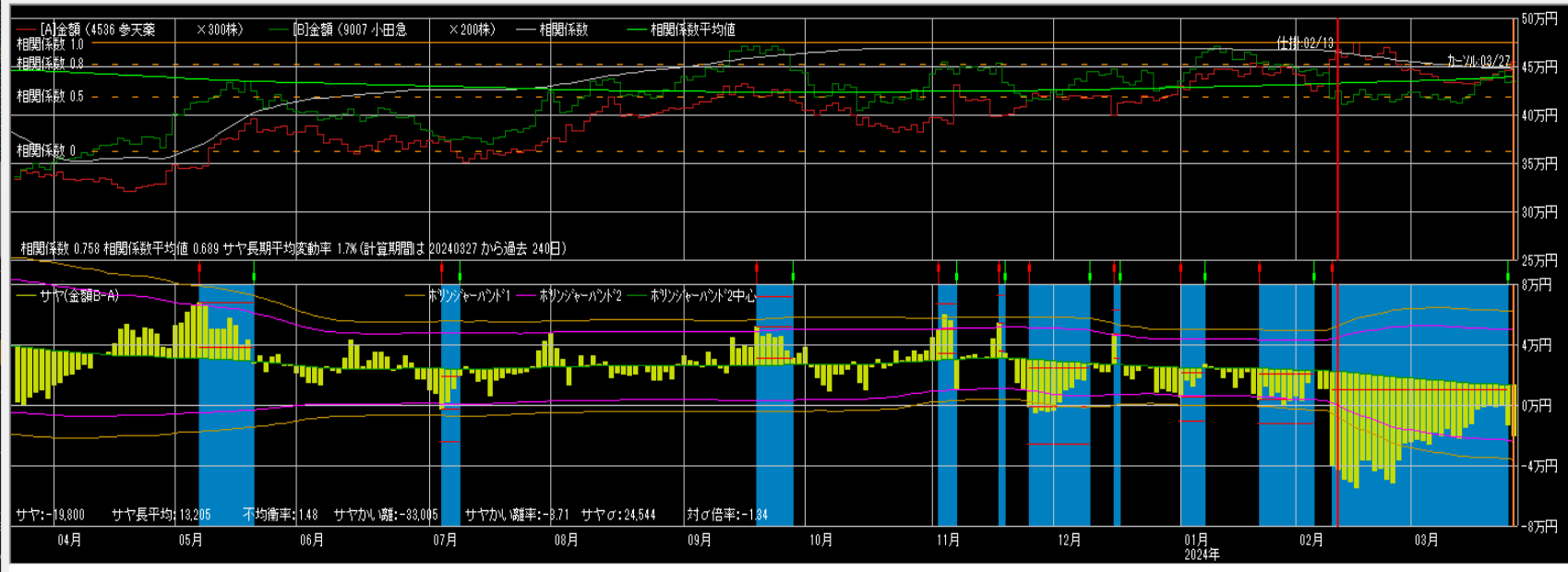

仕掛情報
年月日 20240213 寄付
[A]参天薬 [B]小田急
単価 1,523 2,110
金額 456,900 422,000
サヤ(B-A) -34,900
予定利益 57,302
[A] 買 [B] 買
[A] 売 [B] 売
カーンから引用 設定

手仕舞い情報 (カーン情報)
年月日 20240327 寄付
[A]参天薬 [B]小田急
単価 1,514 2,178
金額 454,200 435,600
サヤ(B-A) -18,600
利益 16,300 気配
手仕舞保存 取引履歴
損益内訳 分足損益グラフ
個別ペア損益グラフ
サヤ移 短期 3 長期 240
動平均
ホリゾント・バンド1 期間 150 σ 2

相関係数0.957 10勝1敗

売買シミュレーション 期間 20230327 ~ 20240327 クラ更新 注文区分 当日天引け 売買条件区分 共通 秒加外 18 拡大 縮小

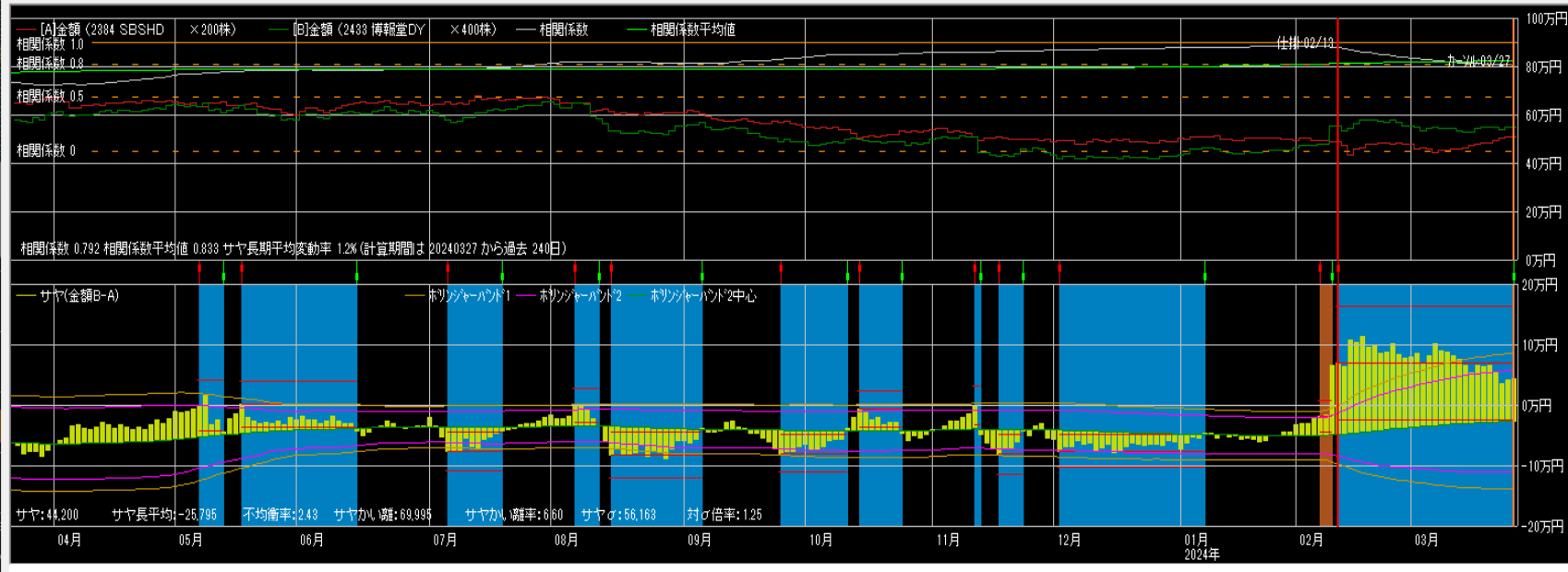

仕掛情報
年月日 20240213 寄付
[A]SBSHD [B]博報堂D
単価 2,470 1,410
金額 494,000 564,000
サヤ(B-A) 70,000
予定利益 118,396
[A] 買 [B] 売
[A] 売 [B] 買
カーンから引用 設定

手仕舞い情報 (カーン情報)
年月日 20240327 寄付
[A]SBSHD [B]博報堂D
単価 2,543 1,372
金額 508,600 548,800
サヤ(B-A) 40,200
利益 29,800 気配
手仕舞保存 取引履歴
損益内訳 分足損益グラフ
個別ペア損益グラフ
サヤ移 短期 3 長期 240
動平均
ホリゾント・バンド1 期間 150 σ 2

相関係数0.915 10勝2敗

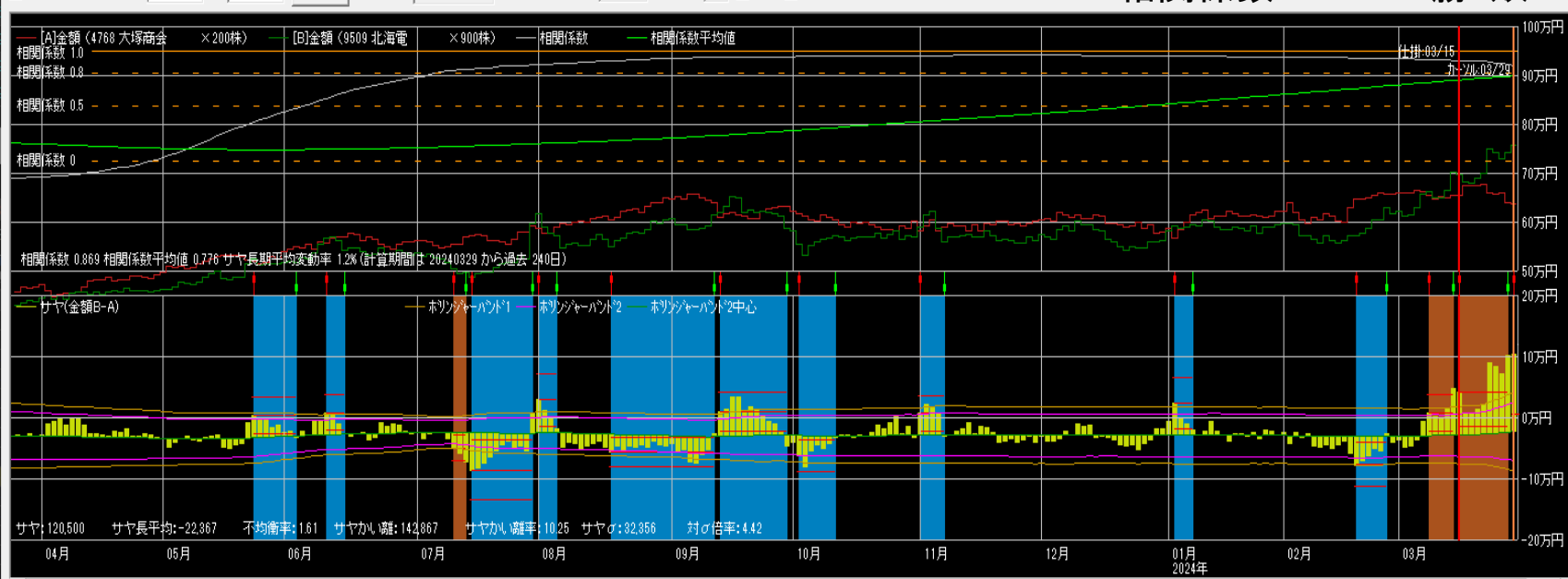

仕掛け情報
年月日 20240315 寄付
[A]大塚商会 [B]北海電
単価 3,250 765
金額 650,000 688,500
サヤ(B-A) 38,500
予定利益 66,795
[A] 買 売 [B] 買 売
カーソルから引用 設定

手仕舞い情報 (カーソル情報)
年月日 20240329 寄付
[A]大塚商会 [B]北海電
単価 3,206 828
金額 641,200 745,200
サヤ(B-A) 104,000
利益 -65,500 気配
手仕舞保存 取引履歴
損益内訳 分足損益グラフ
 個別ペア損益グラフ
 サヤ移 短期 3 長期 240
 動平均
 ボリジターバンド 期間 150 σ 2

相関係数0.968 10勝1敗

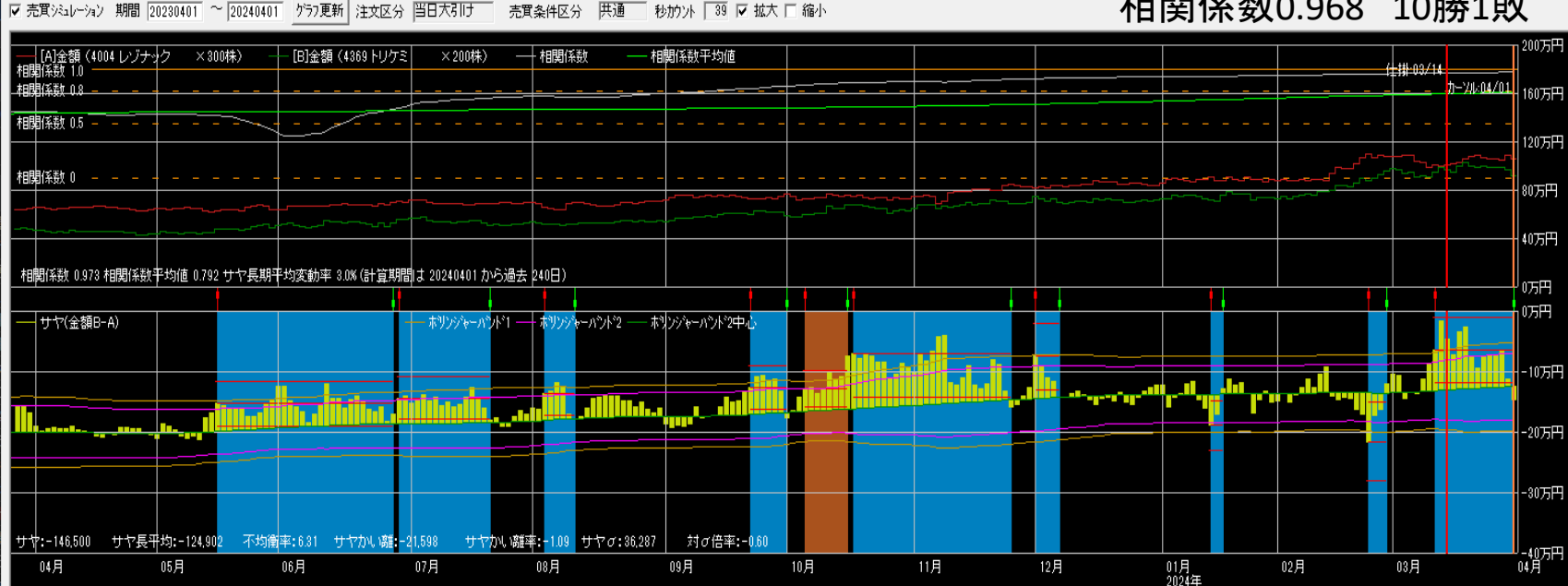

仕掛け情報
年月日 20240314 寄付
[A]レジナック [B]トリケミ
単価 3,341 4,910
金額 1,002,300 982,000
サヤ(B-A) -20,300
予定利益 109,738
[A] 買 売 [B] 買 売
カーソルから引用 設定

手仕舞い情報 (カーソル情報)
年月日 20240401 寄付
[A]レジナック [B]トリケミ
単価 3,600 4,695
金額 1,080,000 939,000
サヤ(B-A) -141,000
利益 120,700 気配
手仕舞保存 取引履歴
損益内訳 分足損益グラフ
 個別ペア損益グラフ
 サヤ移 短期 3 長期 240
 動平均
 ボリジターバンド 期間 150 σ 2

相関係数0.954 10勝0敗

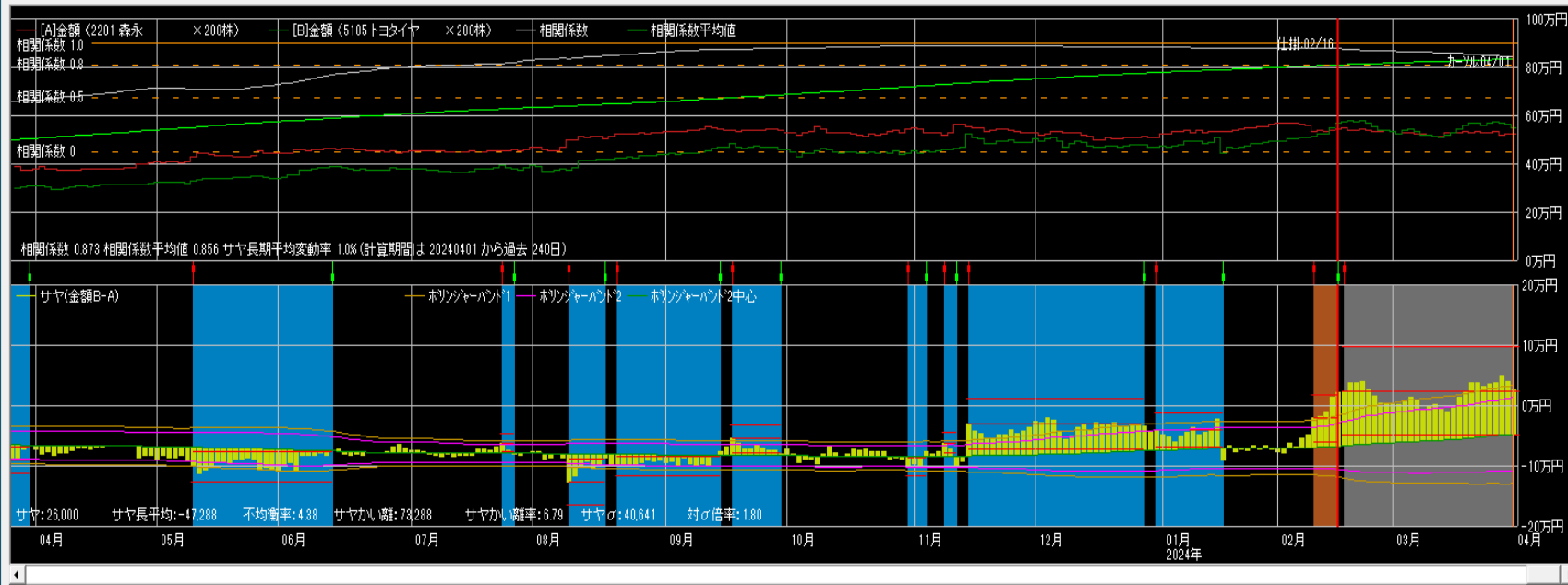

仕掛情報
 年月日 20240216 寄付
 [A]森永 [B]トヨタ
 単価 2,700 2,810
 金額 540,000 582,000
 サヤ(B-A) 22,000
 予定利益 89,244
 買 売 売
 カールから引用 設定

手仕舞い情報(カール情報)
 年月日 20240401 寄付
 [A]森永 [B]トヨタ
 単価 2,652 2,828
 金額 530,400 585,800
 サヤ(B-A) 35,200
 利益 -13,200 気配

手仕舞保存 取引履歴
 損益内訳 分足損益グラフ

個別ペア損益グラフ
 サヤ移 短期 3 長期 240
 動平均
 ホリゾント 期間 150 σ 2

相関係数0.926 8勝1敗

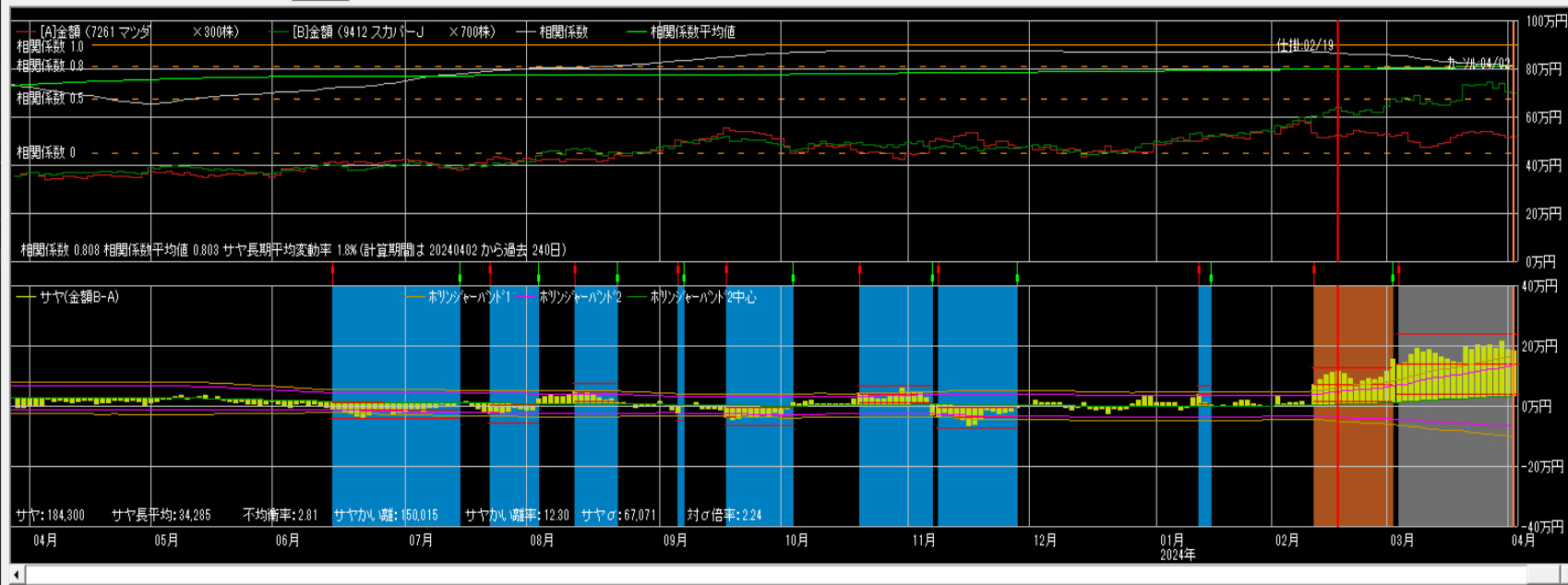

仕掛情報
 年月日 20240219 寄付
 [A]マツダ [B]スカイ
 単価 1,726 1,916
 金額 517,800 641,200
 サヤ(B-A) 123,400
 予定利益 116,810
 買 売 売
 カールから引用 設定

手仕舞い情報(カール情報)
 年月日 20240402 寄付
 [A]マツダ [B]スカイ
 単価 1,740 1,004
 金額 522,000 702,800
 サヤ(B-A) 180,800
 利益 -67,400 気配

手仕舞保存 取引履歴
 損益内訳 分足損益グラフ

個別ペア損益グラフ
 サヤ移 短期 3 長期 240
 動平均
 ホリゾント 期間 150 σ 2

相関係数0.951 9勝2敗

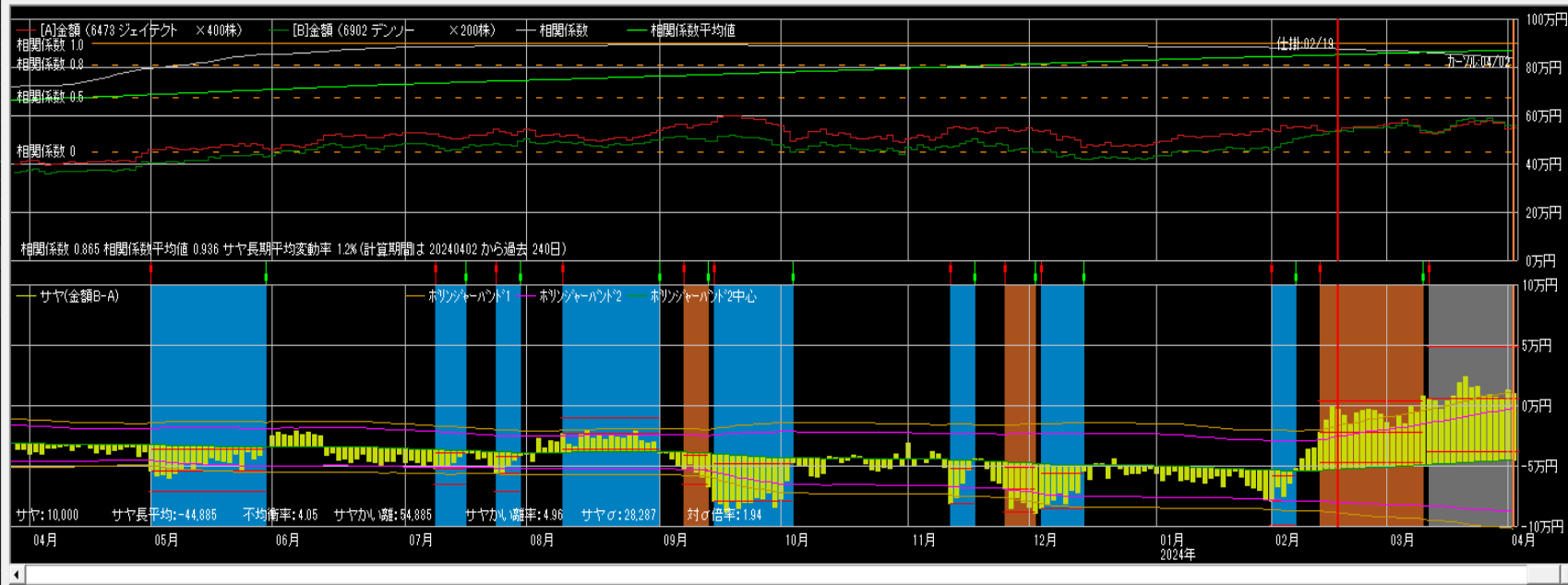

仕掛情報

年月日 20240219 寄付

[A]ジェイテクト	[B]テンソー
単価 1,335	2,664
金額 534,000	532,800
サヤ(B-A)	-1,200
予定利益	51,487

買 売

カーンから引用 設定

手仕舞い情報 (カーン情報)

年月日 20240402 寄付

[A]ジェイテクト	[B]テンソー
単価 1,373	2,824
金額 549,200	564,800
サヤ(B-A)	15,600
利益	-16,800

買 売

手仕舞い保存 取引履歴

損益内訳 分足損益グラフ

個別ペア損益グラフ

サヤ移 短期 3 長期 240 動平均

ボリジューバンド1 期間 150 σ 2

相関係数0.878 10勝0敗

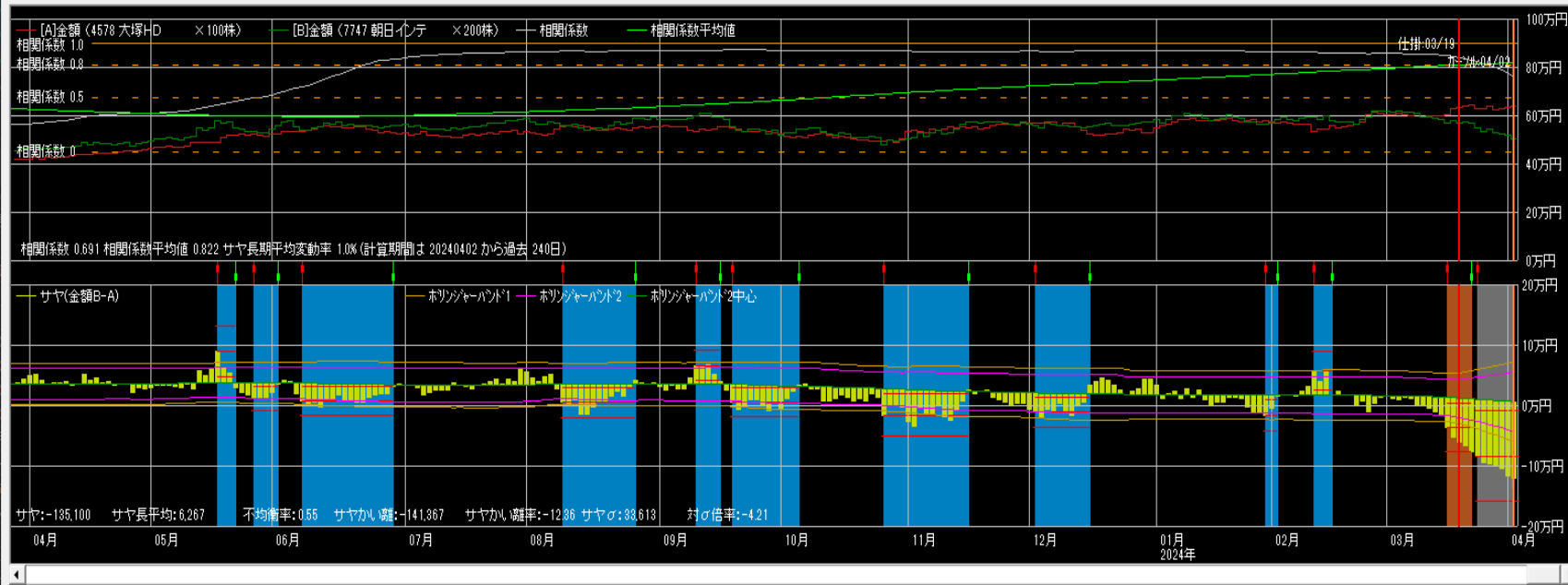

仕掛情報

年月日 20240319 寄付

[A]大塚HD	[B]朝日イン
単価 6,280	2,862
金額 628,000	572,400
サヤ(B-A)	-55,600
予定利益	67,871

買 売

カーンから引用 設定

手仕舞い情報 (カーン情報)

年月日 20240402 寄付

[A]大塚HD	[B]朝日イン
単価 6,368	2,574
金額 636,800	514,800
サヤ(B-A)	-122,000
利益	-66,400

買 売

手仕舞い保存 取引履歴

損益内訳 分足損益グラフ

個別ペア損益グラフ

サヤ移 短期 3 長期 240 動平均

ボリジューバンド1 期間 150 σ 2

相関係数0.931 10勝2敗

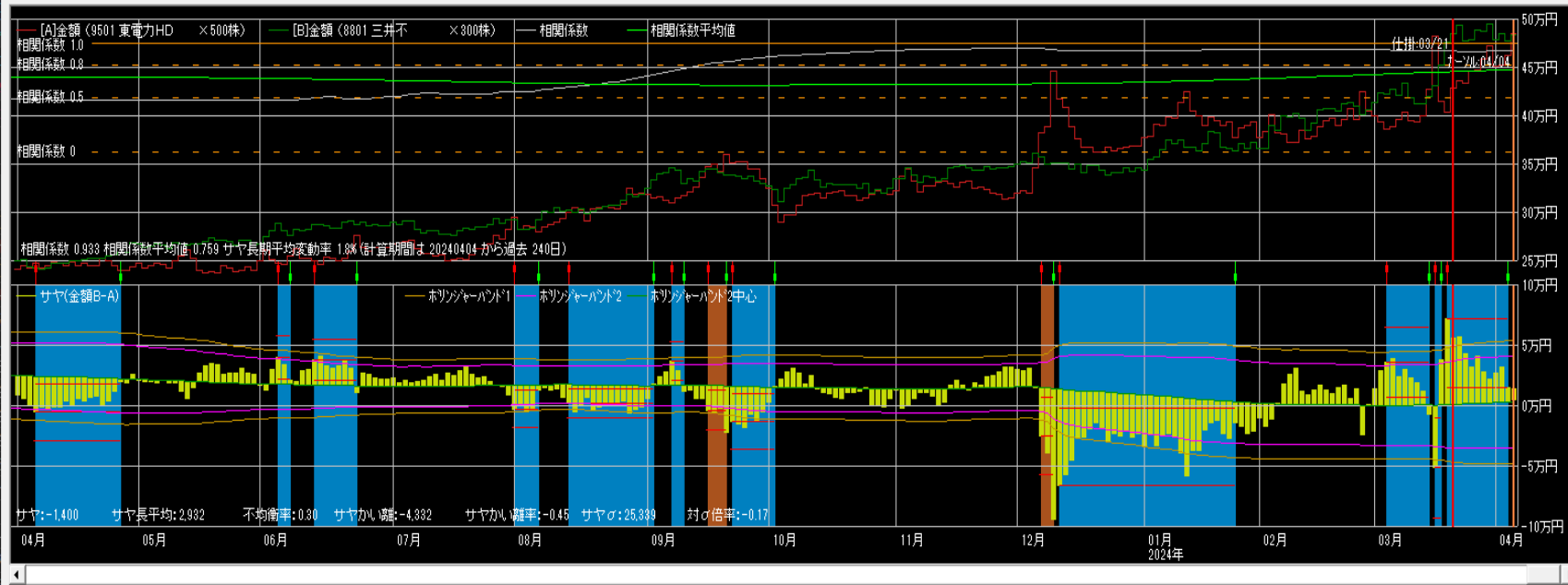

仕掛け情報
年月日 [20240321] 寄付
[A]東電力H [B]三井不
単価 816 1,610
金額 408,000 483,000
サヤ(B-A) 75,000
予定利益 73,799
[A] 買 売 [B] 買 売
キャンセル引用 設定

手仕舞い情報 (キャンセル情報)
年月日 [20240404] 寄付
[A]東電力H [B]三井不
単価 926 1,608
金額 463,000 482,400
サヤ(B-A) 19,400
利益 55,600 気配
手仕舞い保存 取引履歴
損益内訳 足値損益グラフ
 個別ペア損益グラフ
 サヤ移 短期 [3] 長期 [240]
 動平均
 ホリゾント・パート1 期間 [150] σ [2]

相関係数0.962 9勝1敗

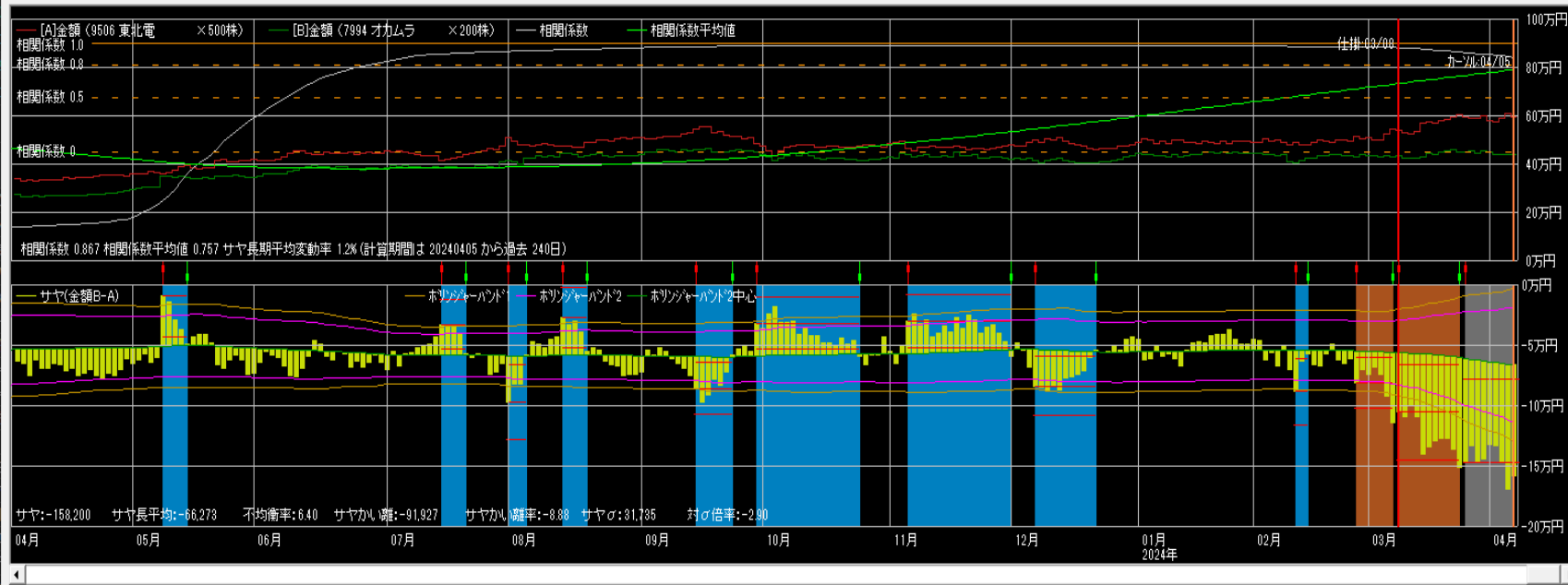

仕掛け情報
年月日 [20240308] 寄付
[A]東北電 [B]オカムラ
単価 1,081 2,126
金額 540,500 425,200
サヤ(B-A) -115,300
予定利益 59,199
[A] 買 売 [B] 買 売
キャンセル引用 設定

手仕舞い情報 (キャンセル情報)
年月日 [20240405] 寄付
[A]東北電 [B]オカムラ
単価 1,200 2,181
金額 600,000 436,200
サヤ(B-A) -163,800
利益 -48,500 気配
手仕舞い保存 取引履歴
損益内訳 足値損益グラフ
 個別ペア損益グラフ
 サヤ移 短期 [3] 長期 [240]
 動平均
 ホリゾント・パート1 期間 [150] σ [2]

相関係数0.928 10勝3敗

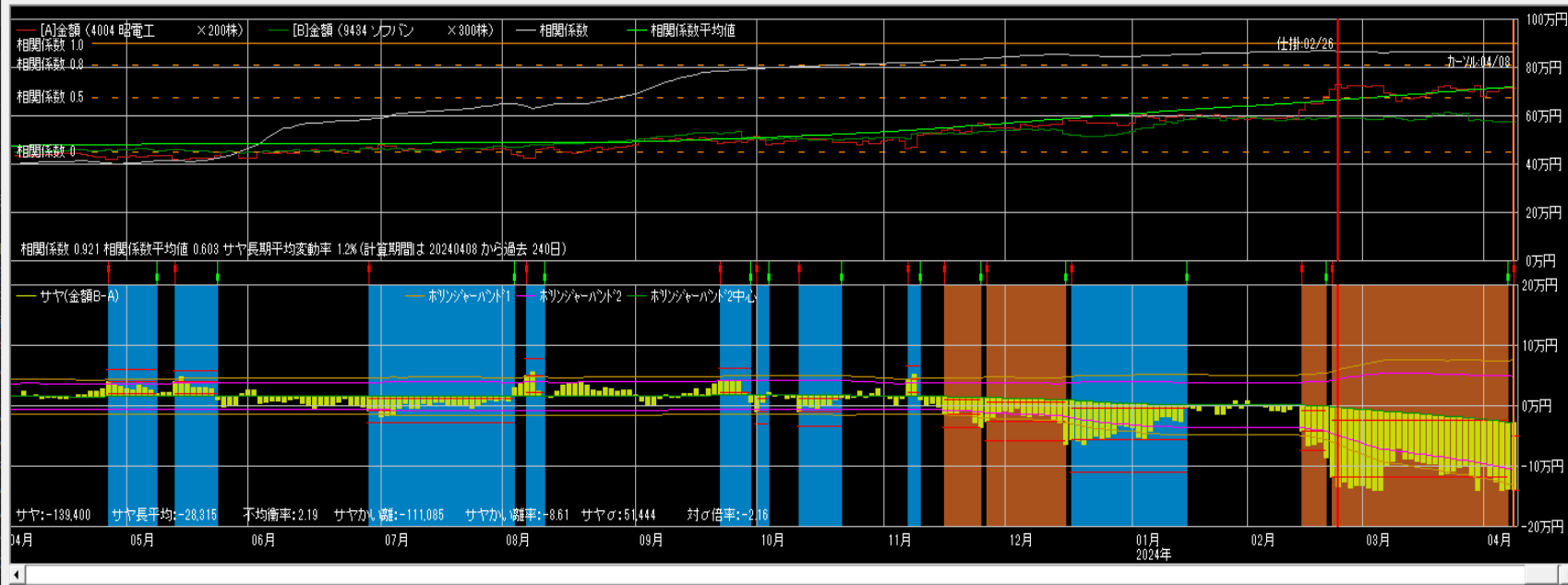

仕掛け情報
年月日 20240226 寄付

[A]昭電工	[B]ソフバン
単価 3,694	1,984
金額 738,800	595,200
サヤ(B-A)	-143,600
予定利益	141,131

買 売 買

手仕舞い情報 (カーソル情報)
年月日 20240408 寄付

[A]昭電工	[B]ソフバン
単価 3,609	1,915
金額 721,800	574,500
サヤ(B-A)	-147,300
利益	-3,700

相関係数0.944 9勝2敗

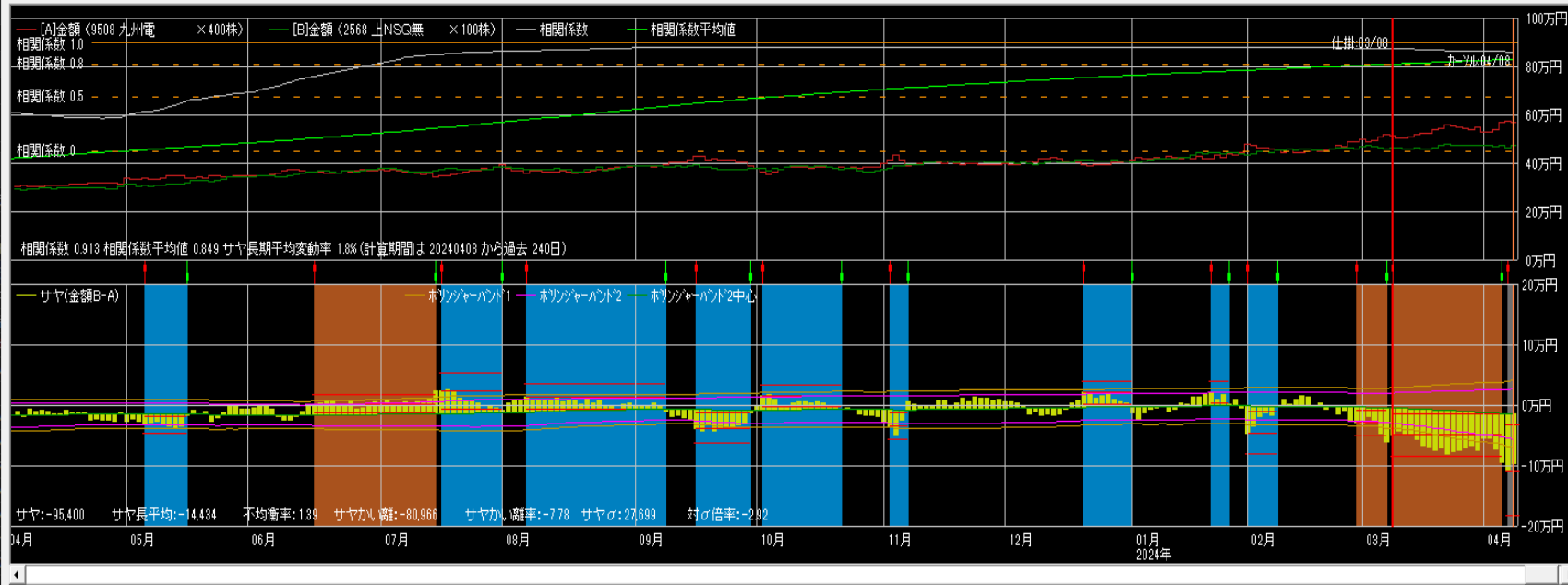

仕掛け情報
年月日 20240308 寄付

[A]九州電	[B]上NSQ
単価 1,308	4,637
金額 523,200	463,700
サヤ(B-A)	-59,500
予定利益	55,125

買 売 買

手仕舞い情報 (カーソル情報)
年月日 20240408 寄付

[A]九州電	[B]上NSQ
単価 1,440	4,726
金額 576,000	472,600
サヤ(B-A)	-103,400
利益	-43,900

相関係数0.872 10勝1敗

売買シミュレーション 期間 20230408 ~ 20240408 クラ更新 注文区分 平日大引け 売買条件区分 共通 秒かけ外 10 拡大 縮小

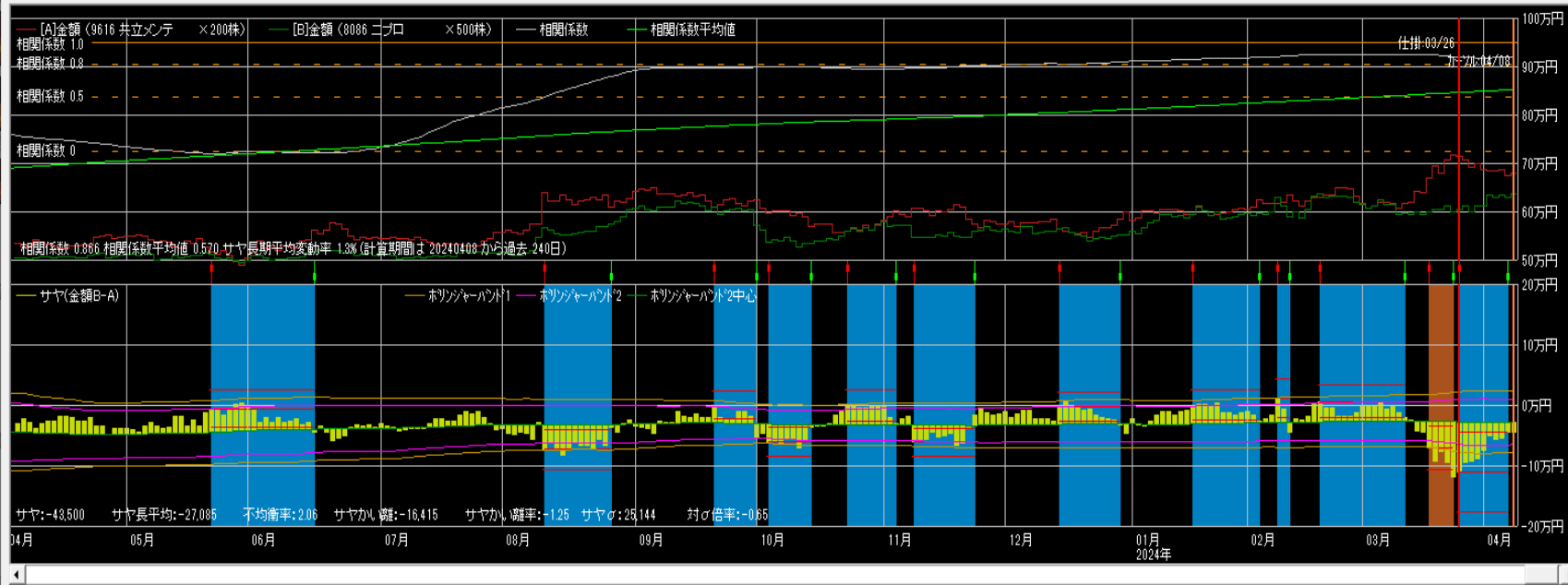

仕掛情報
年月日 20240326 寄付
[A]共立メンテ [B]ニプロ
単価 3,575 1,196
金額 715,000 598,000
サヤ(B-A) -117,000
予定利益 89,821
[A] 買 売 [B] 買 売
カールから引用 設定

手仕舞い情報 (カール情報)
年月日 20240408 寄付
[A]共立メンテ [B]ニプロ
単価 3,373 1,265
金額 674,600 632,500
サヤ(B-A) -42,100
利益 74,900 気配
手仕舞保存 取引履歴

損益内訳 分足損益グラフ
 個別ペア損益グラフ
 サヤ移 短期 3 長期 240
 動平均
 ホリソツパート1 期間 150 σ 2

相関係数0.858 12勝1敗

売買シミュレーション 期間 20230408 ~ 20240408 クラ更新 注文区分 平日大引け 売買条件区分 共通 秒かけ外 36 拡大 縮小

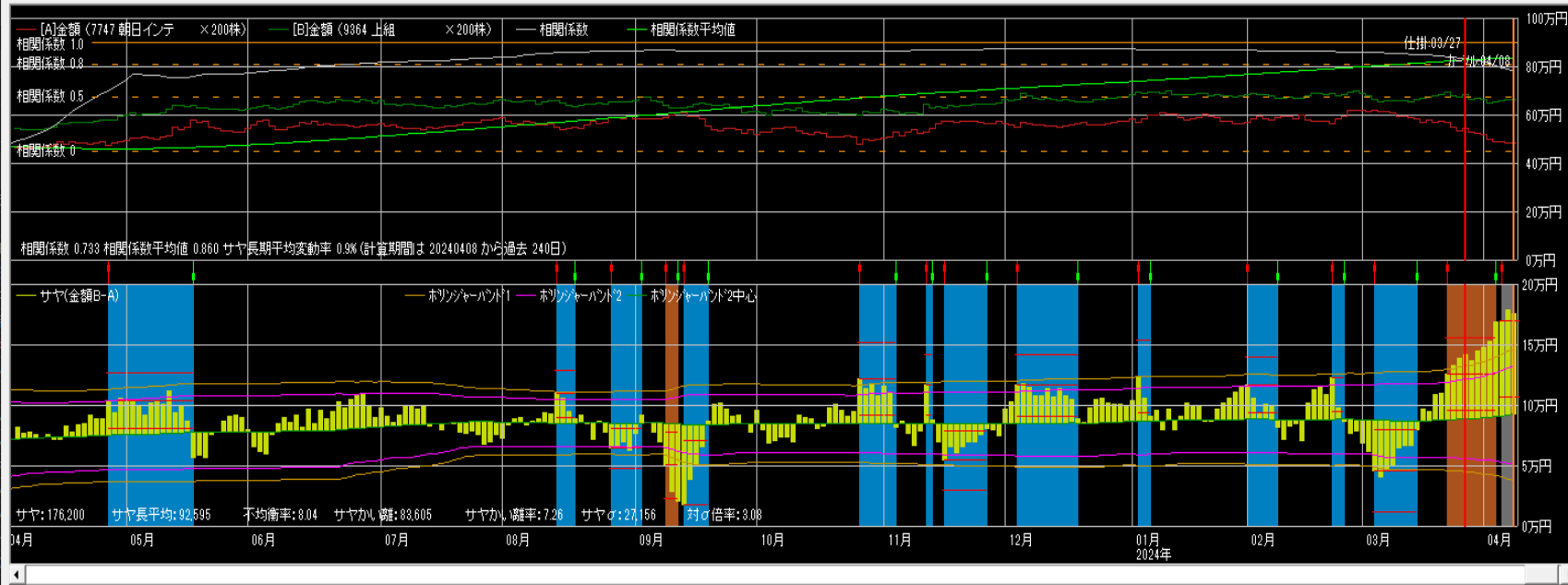

仕掛情報
年月日 20240327 寄付
[A]朝日インテ [B]上組
単価 2,692 3,384
金額 538,400 676,300
サヤ(B-A) 138,400
予定利益 49,628
[A] 買 売 [B] 買 売
カールから引用 設定

手仕舞い情報 (カール情報)
年月日 20240408 寄付
[A]朝日インテ [B]上組
単価 2,452 3,333
金額 490,400 666,600
サヤ(B-A) 176,200
利益 -87,800 気配
手仕舞保存 取引履歴

損益内訳 分足損益グラフ
 個別ペア損益グラフ
 サヤ移 短期 3 長期 240
 動平均
 ホリソツパート1 期間 150 σ 2

相関係数0.877 13勝1敗

売買シミュレーション 期間 20230411 ~ 20240411 クラウド更新 注文区分 平日天引け 売買条件区分 共通 秒かけ 53 拡大 縮小

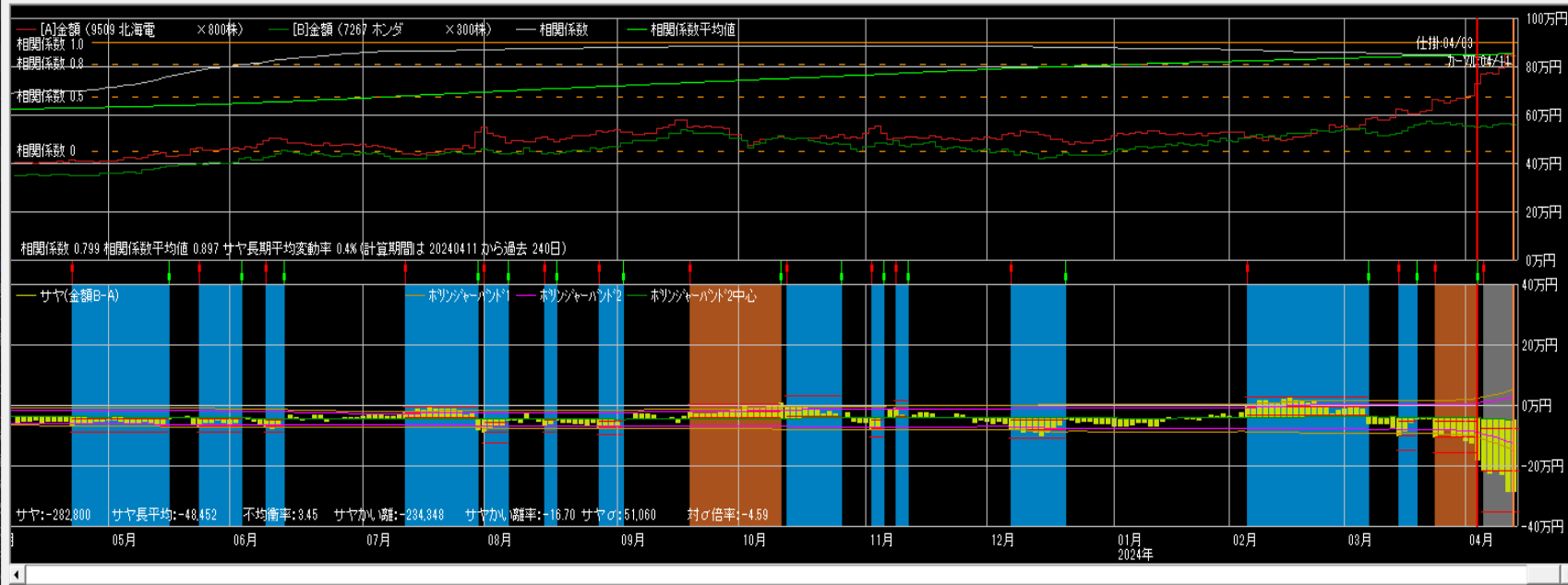

仕掛け情報
年月日 20240403 寄付
[A]北海道 [B]ホンダ
単価 873 1,836
金額 698,400 550,800
サヤ(B-A) -147,600
予定利益 106,288
[A] 買 売 [B] 買
キャンセル引用 設定

手仕舞い情報 (キャンセル情報)
年月日 20240411 寄付
[A]北海道 [B]ホンダ
単価 1,060 1,864
金額 848,000 559,200
サヤ(B-A) -288,800
利益 -141,200 気配
手仕舞保存 取引履歴
損益内訳 分足損益グラフ
 個別ペア損益グラフ
 サヤ移 短期 3 長期 240
動平均
 ホリゾント 期間 150 σ 2

相関係数0.898 10勝3敗

売買シミュレーション 期間 20230411 ~ 20240411 クラウド更新 注文区分 平日天引け 売買条件区分 共通 秒かけ 37 拡大 縮小

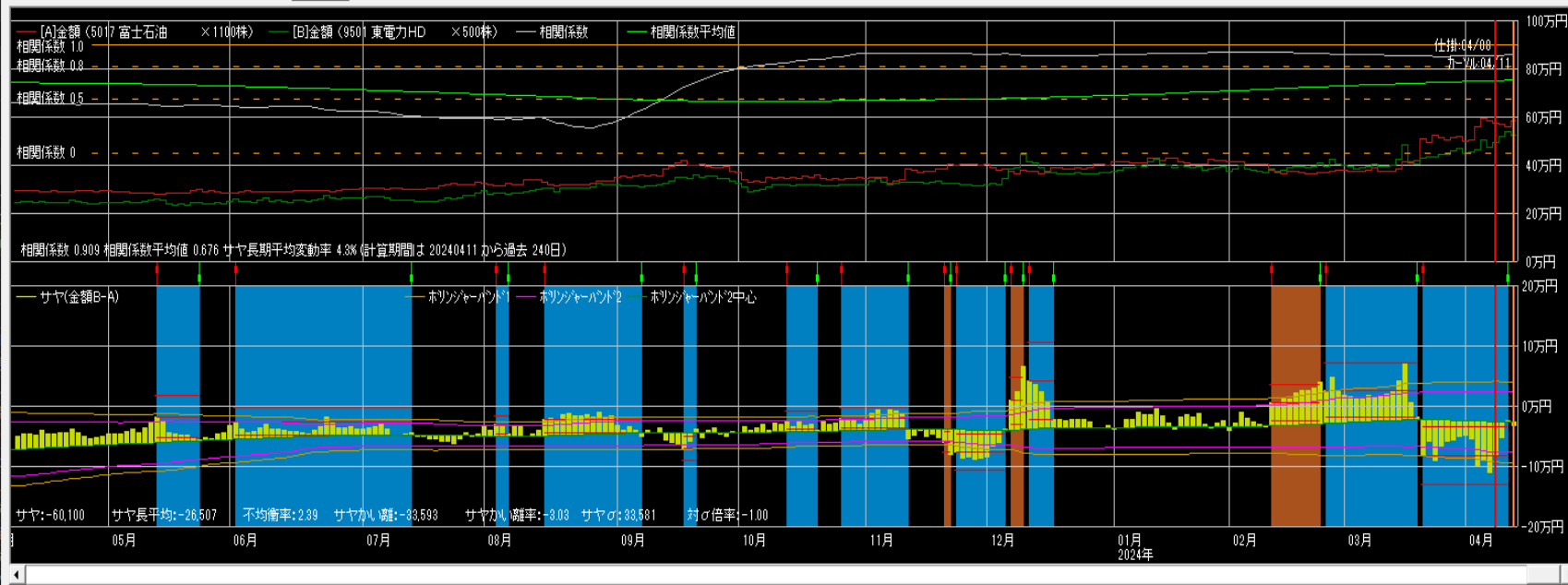

仕掛け情報
年月日 20240408 寄付
[A]富士石油 [B]東電力HD
単価 525 970
金額 577,500 485,000
サヤ(B-A) -92,500
予定利益 66,595
[A] 買 売 [B] 買
キャンセル引用 設定

手仕舞い情報 (キャンセル情報)
年月日 20240411 寄付
[A]富士石油 [B]東電力HD
単価 518 1,064
金額 569,800 532,000
サヤ(B-A) -37,800
利益 54,700 気配
手仕舞保存 取引履歴
損益内訳 分足損益グラフ
 個別ペア損益グラフ
 サヤ移 短期 3 長期 240
動平均
 ホリゾント 期間 150 σ 2

相関係数0.927 10勝3敗

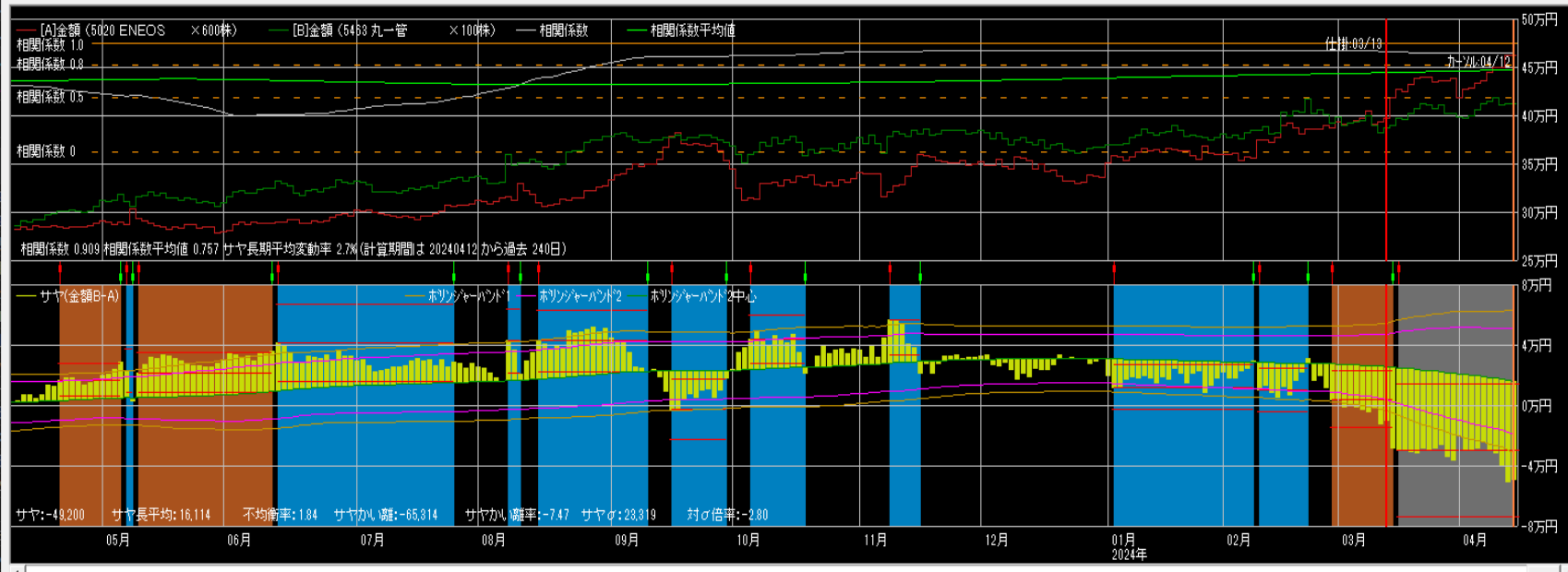

仕掛け情報
年月日 20240313 寄付
[A]ENEOS [B]丸一管
単価 661 3,849
金額 396,600 384,900
サヤ(B-A) -11,700
予定利益 37,506
[A] [B]
買 売 買
キャンセル引用 設定

手仕舞い情報 (キャンセル情報)
年月日 20240412 寄付
[A]ENEOS [B]丸一管
単価 771 4,121
金額 462,600 412,100
サヤ(B-A) -50,500
利益 -38,800 気配
手仕舞保存 取引履歴
損益内訳 分足損益グラフ
個別ペア損益グラフ
サヤ移 短期 3 長期 240
動平均
ホリゾント 期間 150 σ 2

相関係数0.918 10勝2敗

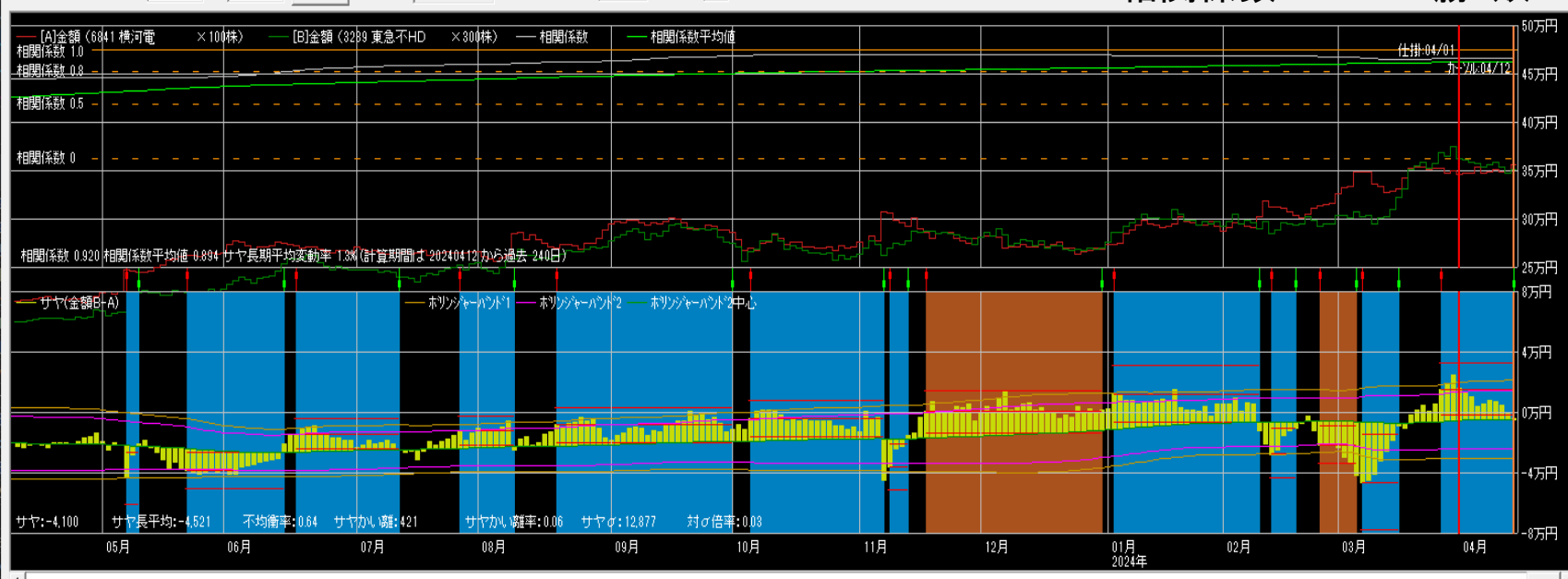

仕掛け情報
年月日 20240401 寄付
[A]横河電 [B]東急不HD
単価 3,514 1,256
金額 351,400 376,800
サヤ(B-A) 25,400
予定利益 30,734
[A] [B]
買 売 売
キャンセル引用 設定

手仕舞い情報 (キャンセル情報)
年月日 20240412 寄付
[A]横河電 [B]東急不HD
単価 3,550 1,172
金額 355,000 351,600
サヤ(B-A) -3,400
利益 28,800 気配
手仕舞保存 取引履歴
損益内訳 分足損益グラフ
個別ペア損益グラフ
サヤ移 短期 3 長期 240
動平均
ホリゾント 期間 150 σ 2

相関係数0.936 9勝0敗

売買シミュレーション 期間 20230415 ~ 20240415 クラ更新 注文区分 当日天引け 売買条件区分 共通 秒かけ 29 拡大 縮小

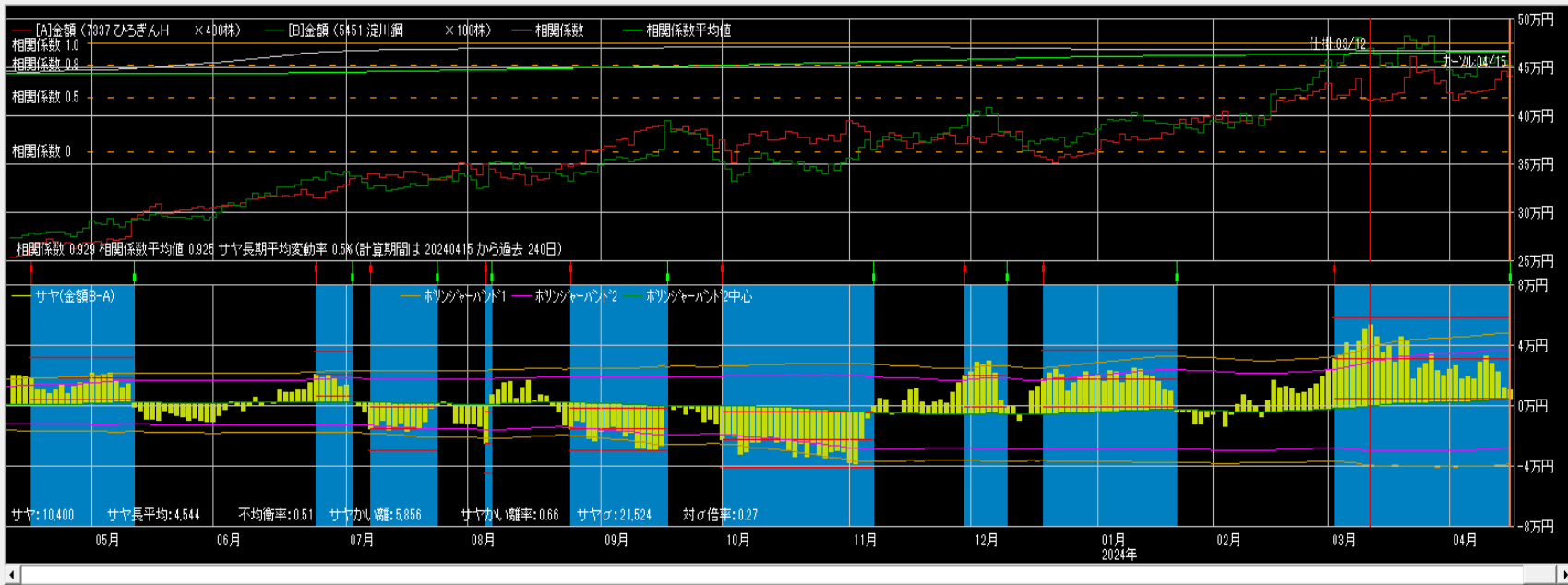

仕掛け情報
年月日 20240312 寄付
[A]ひろぎん [B]淀川網
単価 1,030 4,685
金額 412,000 468,500
サヤ(B-A) 56,500
予定利益 56,641
[A] 買 売 [B] 買 売
カールから引用 設定

手仕舞い情報(カール情報)
年月日 20240415 寄付
[A]ひろぎん [B]淀川網
単価 1,104 4,520
金額 441,600 452,000
サヤ(B-A) 10,400
利益 46,100 気配
手仕舞保存 取引履歴
損益内訳 分足損益グラフ

個別ペア損益グラフ
 サヤ移 短期 3 長期 240
 動平均
 ホリツジャーバンド1 期間 150 σ 2

相関係数0.962 9勝1敗

売買シミュレーション 期間 20230312 ~ 20240312 クラ更新 注文区分 当日天引け 売買条件区分 共通 秒かけ 49 拡大 縮小



仕掛け情報
年月日 20240301 寄付
[A]山パン [B]フタバ産
単価 3,560 1,069
金額 356,000 427,600
サヤ(B-A) 71,600
予定利益 65,023
[A] 買 売 [B] 買 売
カールから引用 設定

手仕舞い情報(カール情報)
年月日 20240312 寄付
[A]山パン [B]フタバ産
単価 3,856 1,000
金額 385,600 400,000
サヤ(B-A) 14,400
利益 57,200 気配
手仕舞保存 取引履歴
損益内訳 分足損益グラフ

個別ペア損益グラフ
 サヤ移 短期 3 長期 240
 動平均
 ホリツジャーバンド1 期間 150 σ 2

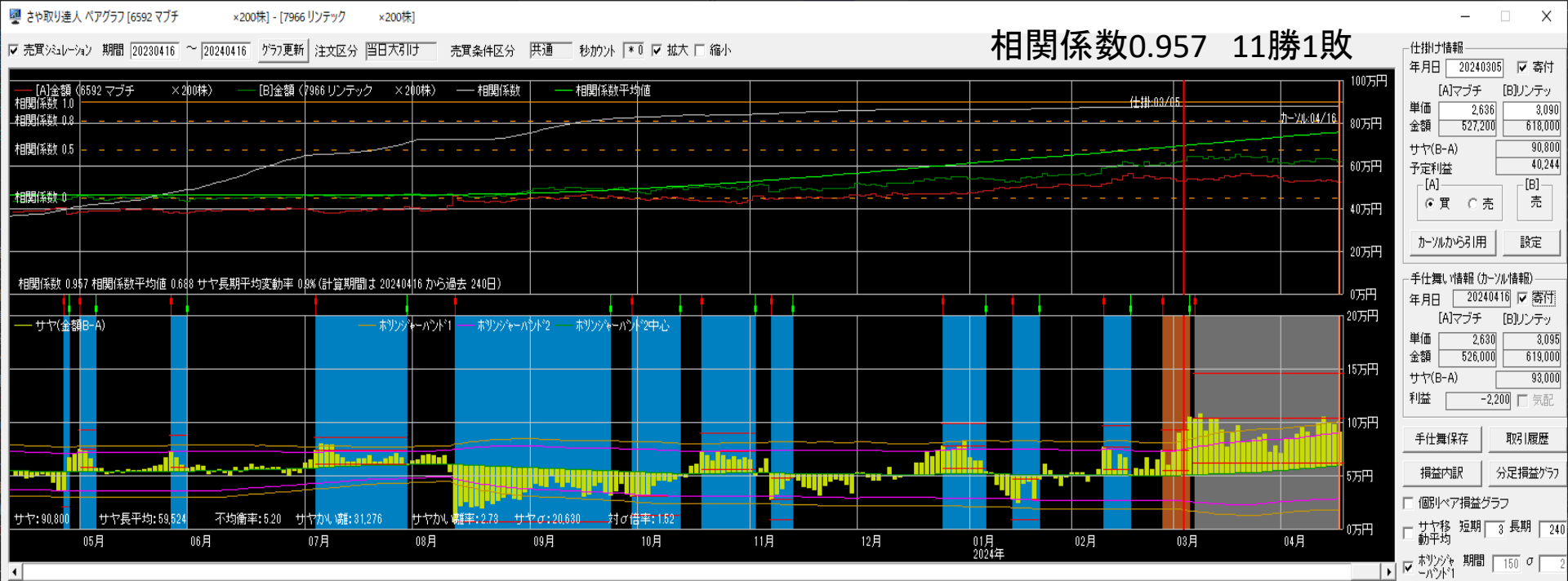

3/13~4/16

手仕舞い 34ペア -399,130円

13勝21敗 勝率38%

(利食11 損切14 期限9)

仕掛け 17ペア -5,900円

2023/4/1~2024/3/31

1000万円運用実績

	損益	利率
4月	238,200円	2.4%
5月	210,100円	2.1%
6月	-495,100円	-5.0%
7月	64,400円	0.6%
8月	-160,400円	-1.6%
9月	-39,100円	-0.4%
10月	127,200円	1.3%
11月	852,260円	8.5%
12月	-343,865円	3.4%
1月	39,225円	0.4%
2月	-514,400円	-5.1%
3月	-582,210円	-5.8%
合計	-603,690円	-6.0%



2018/1/1~2024/3/31 損益+24,566,250円

ペア選定

できるだけ**相関係数**と**勝数**が大きく、**サヤの動き**が良いペアを選定して下さい。

サヤ取りで一番重要なのはサヤに一定の開閉リズムがあることです。

サヤの形

- **サヤの山と谷が規則的に多く存在している**
- **サヤが短期で開閉している**
- **ボリンジャーバンドの間隔、サヤ長期移動平均線が一定**
- **サヤチャートの綺麗なペア**

仕掛けのコツ

サヤチャートからサヤの動き（開閉周期と変動幅）を読み取り、仕掛けのタイミングを計る。

サヤσを考慮した最大かい離で仕掛ける。

当日の最大かい離のサヤσ ÷ 過去の最大かい離のサヤσ × 過去の最大かい離 < 当日の最大かい離

手仕舞いルール

**資金量・方針・性格等を考慮して
自己売買ルールを確立して下さい。**

- ・ 利食いは予定利益の+80%前後**
- ・ 損切りは予定利益の-80%前後**
- ・ 手仕舞い期限は30日前後**

投資の掟

- **売買ルールを守る**
- **メンタルコントロールをする**
- **資金管理に心がける**

「長期に渡り継続して運用するもの」

「継続は力なり」

売買ルール

- ルールがないといつも悩む
- ルールがないと結果が安定しない
- 自分に合ったルールを確立する
- 楽なトレードができる
- 検証ができ、修正も可能
- 複雑にしない
- 損失が出ることも含めルール
- コロコロ変えない
- 機械的に淡々と
- メンタルも安定する

メンタルコントロール

- **メンタルが崩れると台無しになる**
- **感情（欲・恐怖・退屈）は最大の敵**
- **ポーカーフフェイス**
- **1回の結果よりトータルが大事**
- **勇気から自信が生まれる**
- **成功体験**
- **プラス思考**
- **好きこそものの上手なれ**
- **信じていることができるか**
- **ルールが守れる**

資金管理

- 利小損大にならないように
- 銘柄分散
- 時間分散
- 資金分散
- 余裕資金を持っておく

注意点

- 仕掛けが早く、損切りができないと負けパターンになります。
- 仕掛けチャンスは沢山ありますので余裕資金を持ち、エントリーのタイミングを待って焦らず取り組んでください。

リスク許容度

どれくらいまでなら資金がマイナスとなっても受け入れることができるか、気持ち的に耐えられるか

年齢（時間）、資産、年収、性格・経験と照らし合わせて考えてください

トレード

**トレードで勝てるようになる
というのは、決してスマート
なことではなく、泥臭く、粘
り強く、自分の形を作り上げ
ていくものです。**

ルーティンワーク

毎日サヤチャートを
チェックして、トレー
ドセンス（感覚）を磨
いてください。