

株式 さや取り実践セミナー

2024年3月12日

【内容】

- 市況解説
- 弊社取引実績
- 実践さや取り達人
- 注意事項
- 質疑応答



日経平均（1年）



(c)Quants Research Inc.

日経平均（1ヶ月）

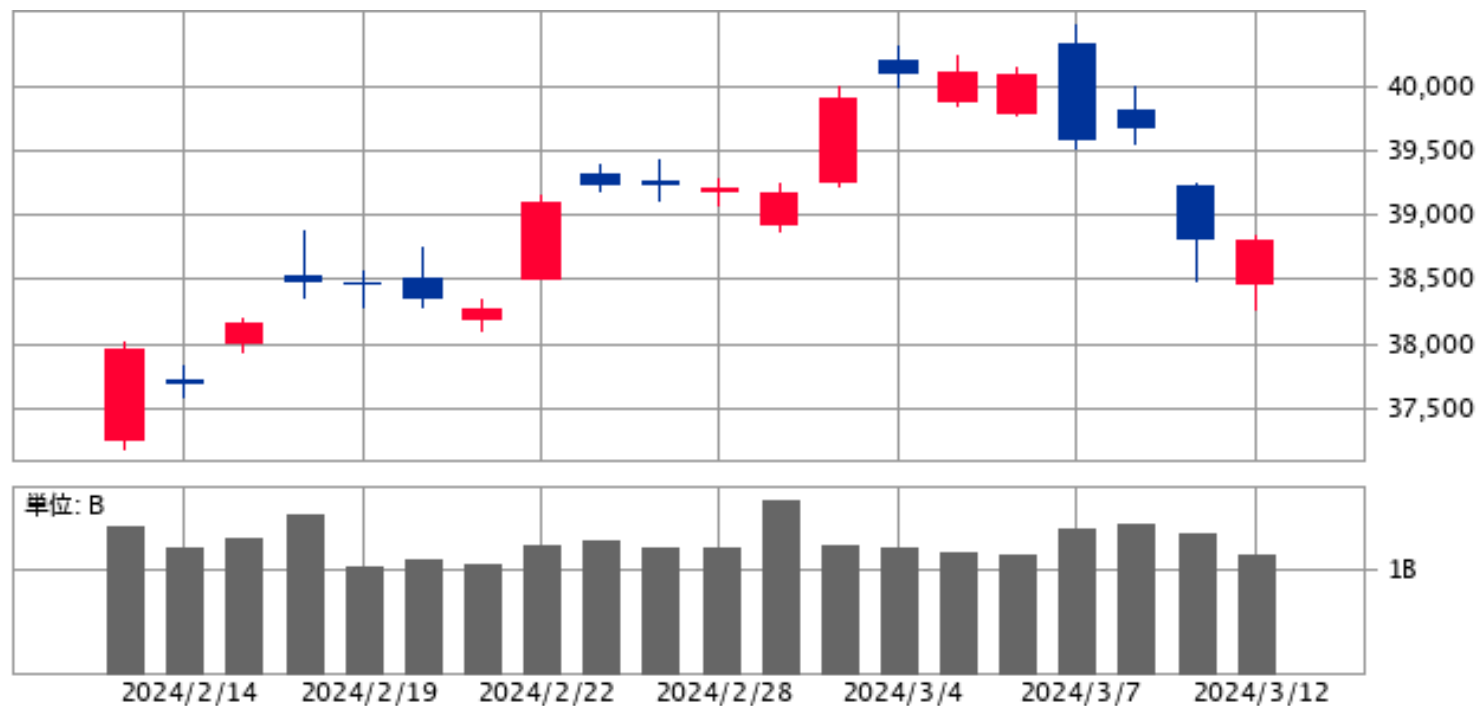

下段: — 出来高 単位: (B株/口/枚)

(c)Quants Research Inc.

達人売買ルール

- 相関係数と勝数が高くサヤの動きが良いペアを選定
 - サヤσを考慮した最大かい離のタイミングで仕掛ける
 - 利食いは予定利益の+80%
 - 損切りは予定利益の-80%
 - 手仕舞い期限は30日
- ※早手仕舞い・増玉

2024/2/14~2024/3/12

取引履歴（手仕舞い）

資金300万円・単利運用・寄付注文
※手数料は考慮していません

2024/1/12~2024/2/14

8425みずほり×1367iFTレバ

損益 -30,260円

仕掛け時の相関係数0.986 サヤかい離35,559円（3.31%） 対σ倍率3.18 10勝1敗 23日

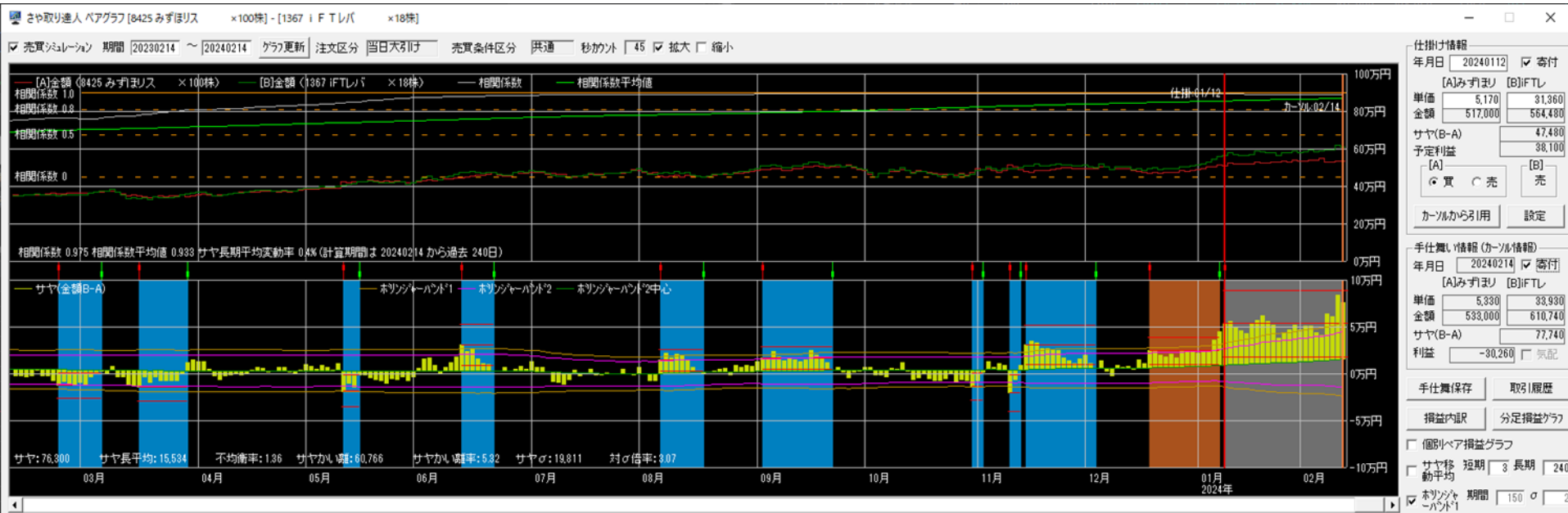

2024/1/12~2024/2/16

6361荏原×2685アダストリ

損益 -93,600円

仕掛け時の相関係数0.918 サヤかい離117,529円（7.65%） 対σ倍率2.87 10勝2敗 25日

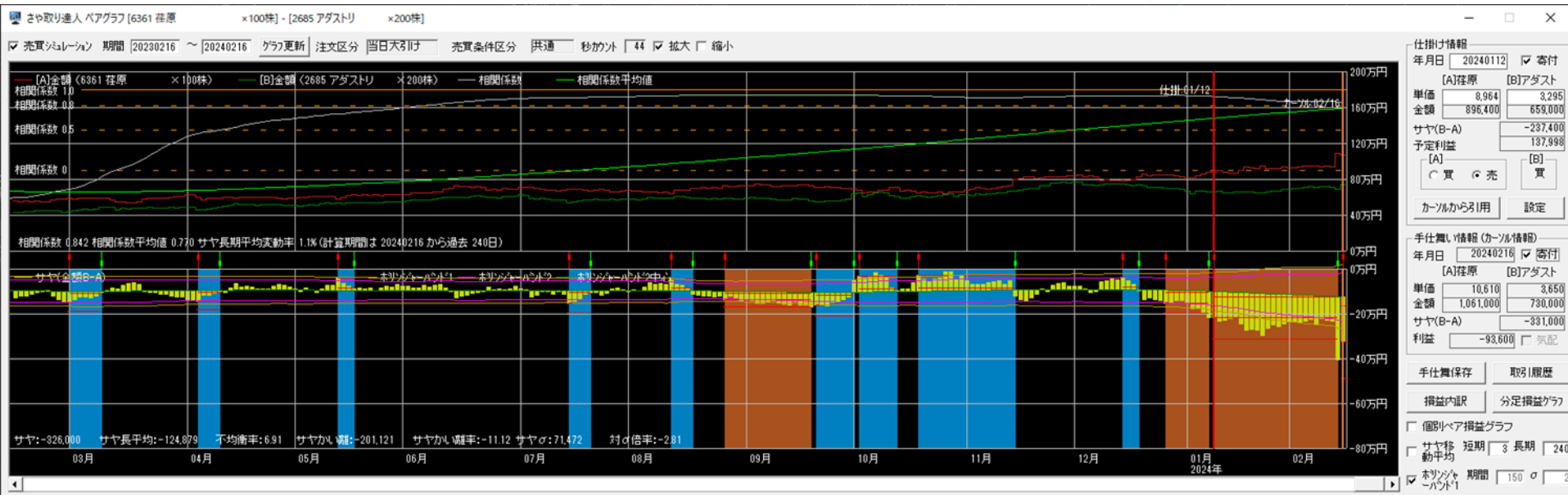

2024/1/10~2024/2/21

9766コナミ×6902デンソー

損益 -5,000円

仕掛け時の相関係数0.934 サヤかい離92,366円（6.28%） 対σ倍率2.94 9勝1敗 30日

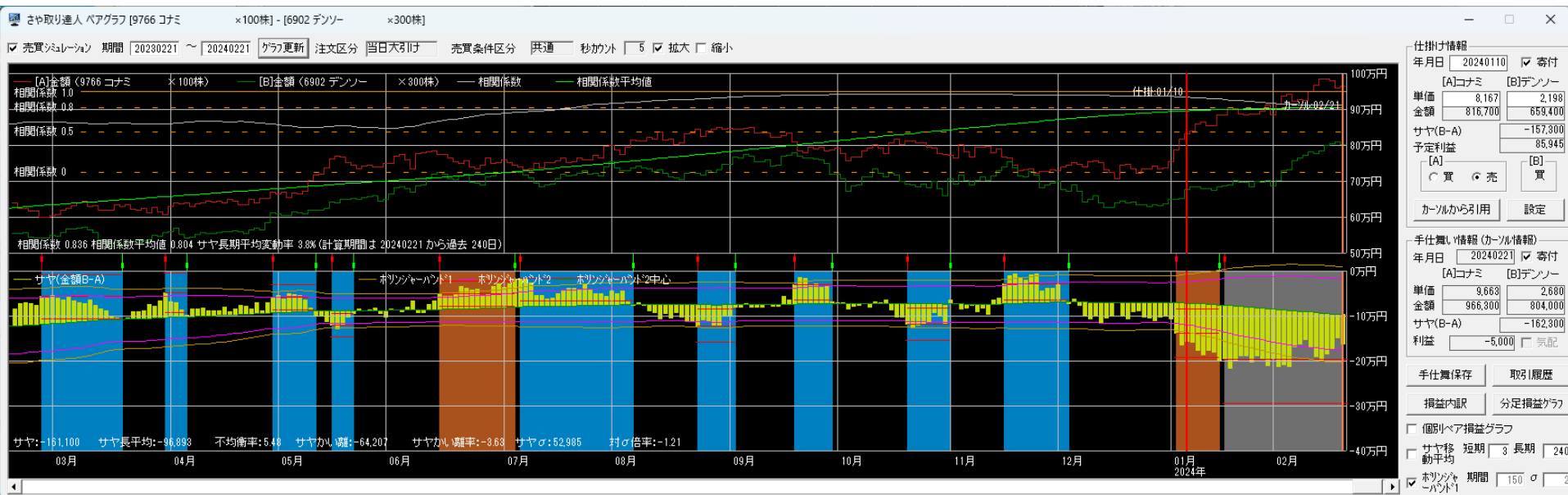

2024/2/7~2024/2/22

6302住友重機×6395タダノ

損益 -29,500円

仕掛け時の相関係数0.912 サヤかい離31,431円（4.22%） 対σ倍率2.93 9勝0敗 11日

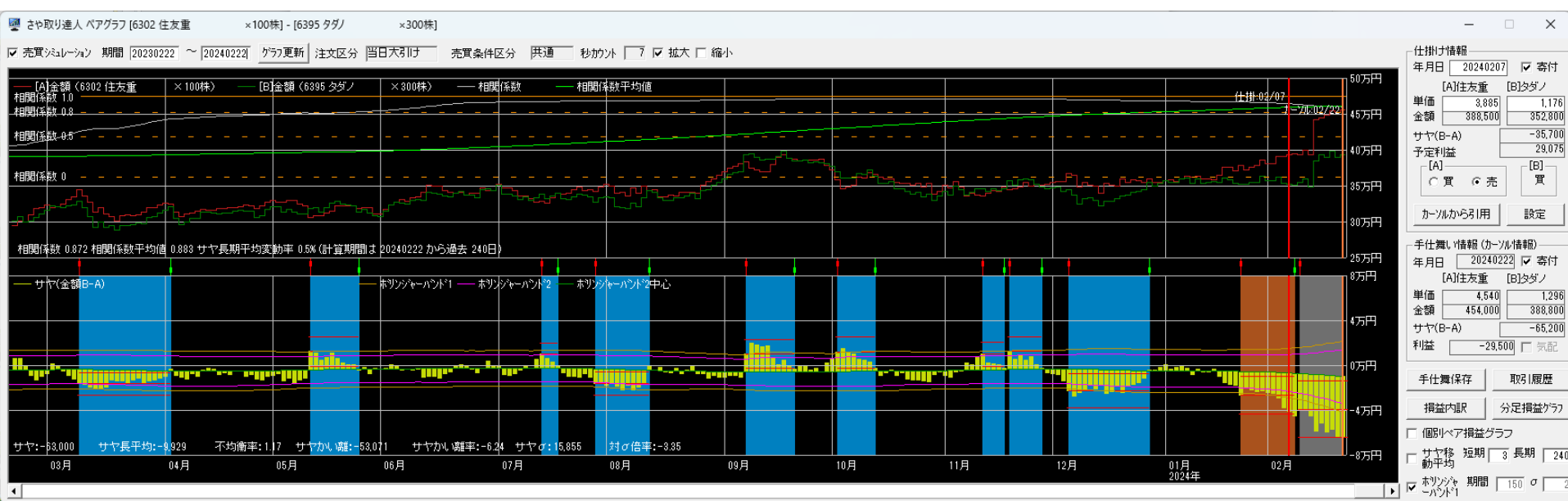

2024/2/21~2024/2/29

4626太陽HD×4182菱ガス化

損益 +66,400円

仕掛け時の相関係数0.883 サヤかい離66,356円（4.68%） 対σ倍率2.43 10勝0敗 6日

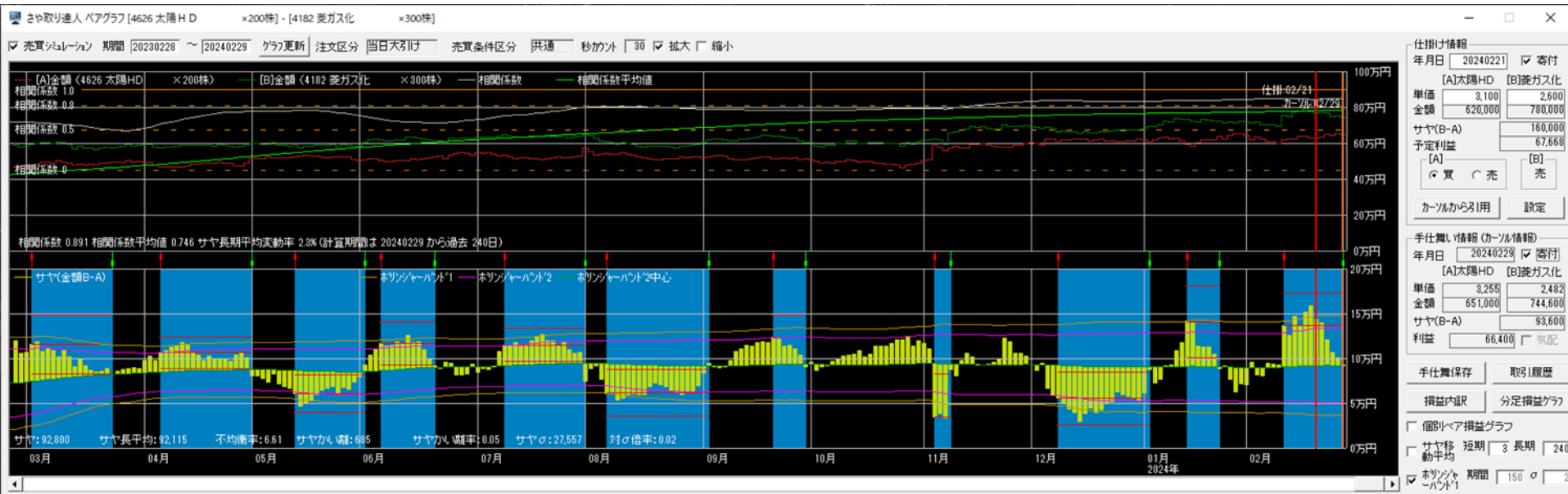

2024/1/19~2024/3/4

5852アーレス×7283愛三工

損益 -21,500円

仕掛け時の相関係数0.961 サヤかい離32,558円（4.29%） 対σ倍率2.11 15勝0敗 30日



2024/2/9~2024/3/5

9364上組×1321NF225

損益 -29,300円

仕掛け時の相関係数0.927 サヤかい離29,612円（4.12%） 対σ倍率2.95 11勝1敗 16日

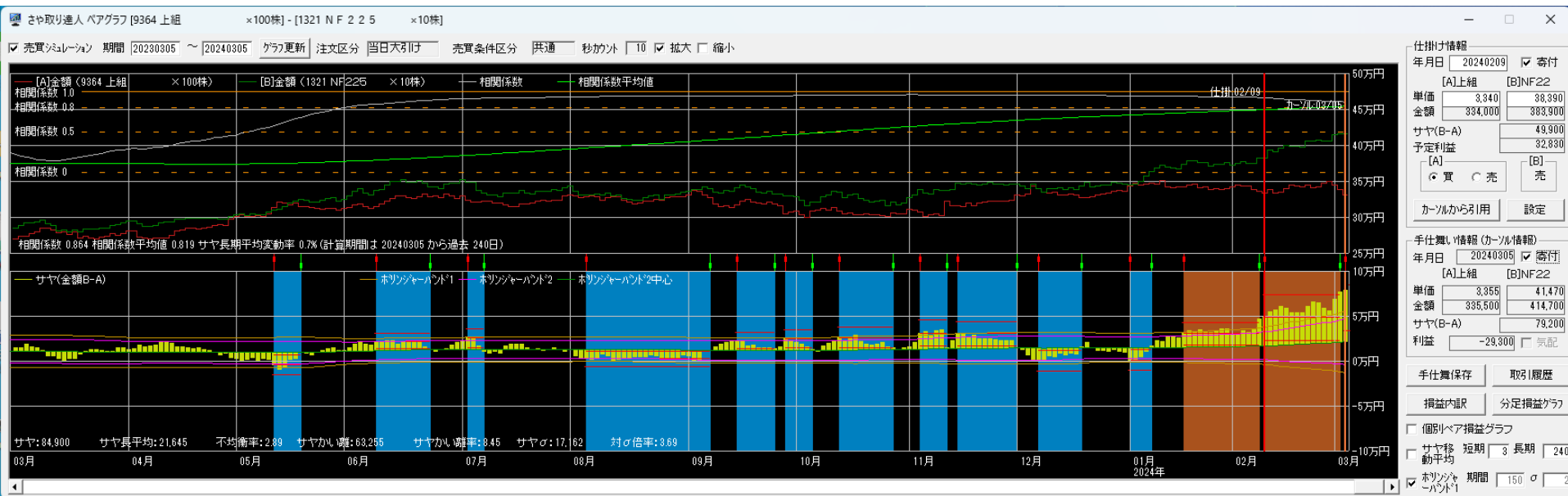

2024/2/2~2024/3/7

1925大和ハウス×9508九州電

損益 -49,800円

仕掛け時の相関係数0.974 サヤかい離46,819円（5.05%） 対σ倍率4.25 11勝0敗 23日

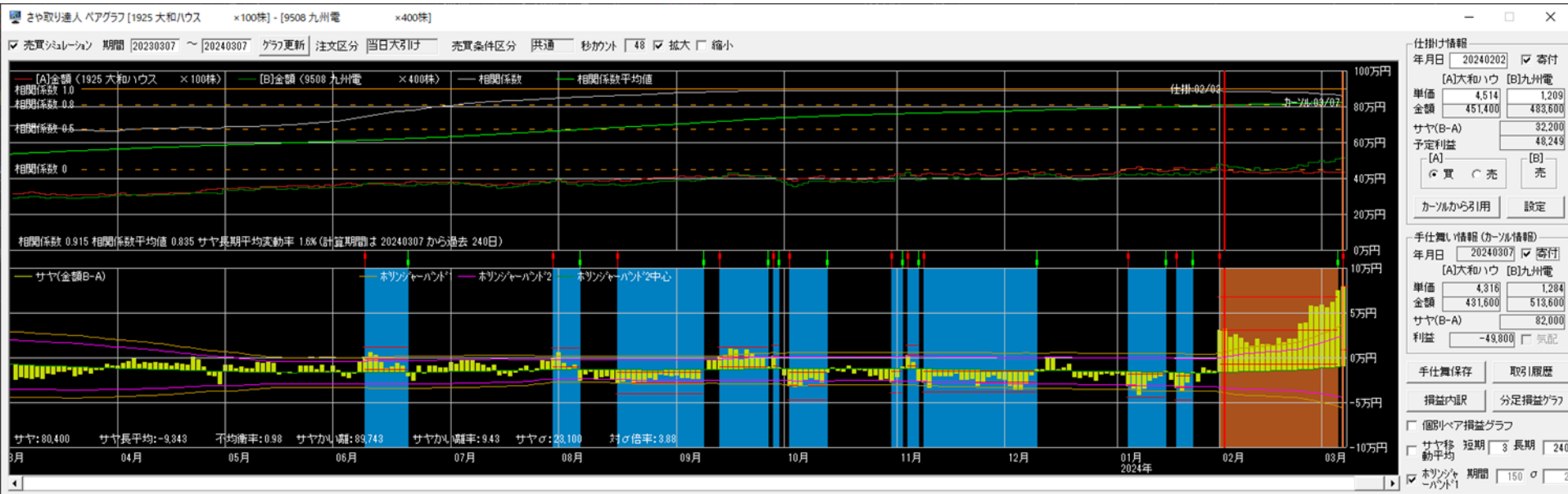

2024/2/16~2024/3/8

3863日本製紙×9509北海電力

損益 -38,400円

仕掛け時の相関係数0.914 サヤかい離35,399円（7.60%） 対σ倍率3.05 13勝1敗 15日

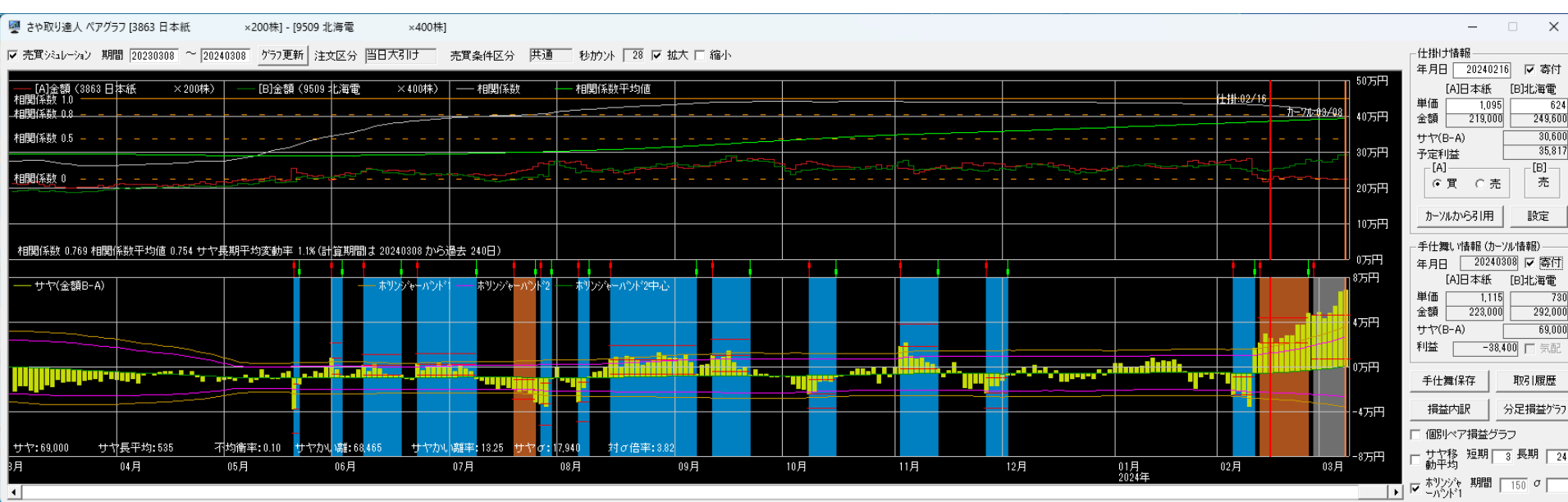

2023/3/1~2024/2/29

300万円運用実績

資金300万円・単利運用・寄付注文
※手数料は考慮していません

	損益	損益率	勝敗	勝率	日数
3月	180,600円	6.02%	6勝4敗	60.0%	23.4日
4月	114,900円	3.83%	7勝2敗	77.8%	24.0日
5月	52,700円	1.76%	2勝2敗	50.0%	9.3日
6月	-263,500円	-8.78%	5勝8敗	38.5%	16.8日
7月	117,500円	3.92%	4勝3敗	57.1%	17.7日
8月	32,400円	1.08%	6勝4敗	60.0%	16.8日
9月	-8,800円	-0.29%	5勝4敗	55.6%	22.3日
10月	56,000円	1.87%	5勝3敗	62.5%	19.3日
11月	383,100円	12.77%	12勝2敗	85.7%	15.4日
12月	-2,700円	0.09%	6勝6敗	50.0%	19.8日
1月	16,700円	0.56%	3勝2敗	60.0%	19.6日
2月	-135,760円	-4.53%	2勝6敗	25.0%	19.5日
合計	543,140円 (45,262円)	18.10% (1.51%)	63勝46敗	57.80%	19.0日

2013/1/1~2024/3/12 手仕舞い済み合計損益 +21,043,950円

2023/3/1~2024/2/29

損益内訳

資金300万円・単利運用・寄付注文
※手数料は考慮していません

勝数	負数	利益	損	損益
63	46	2,236,800円	1,693,660円	543,140円

平均利益	35,505円	勝率	57.80%
平均損	36,819円	PF/POR	1.32/0.96
平均損益	4,983円	時給	13,579円

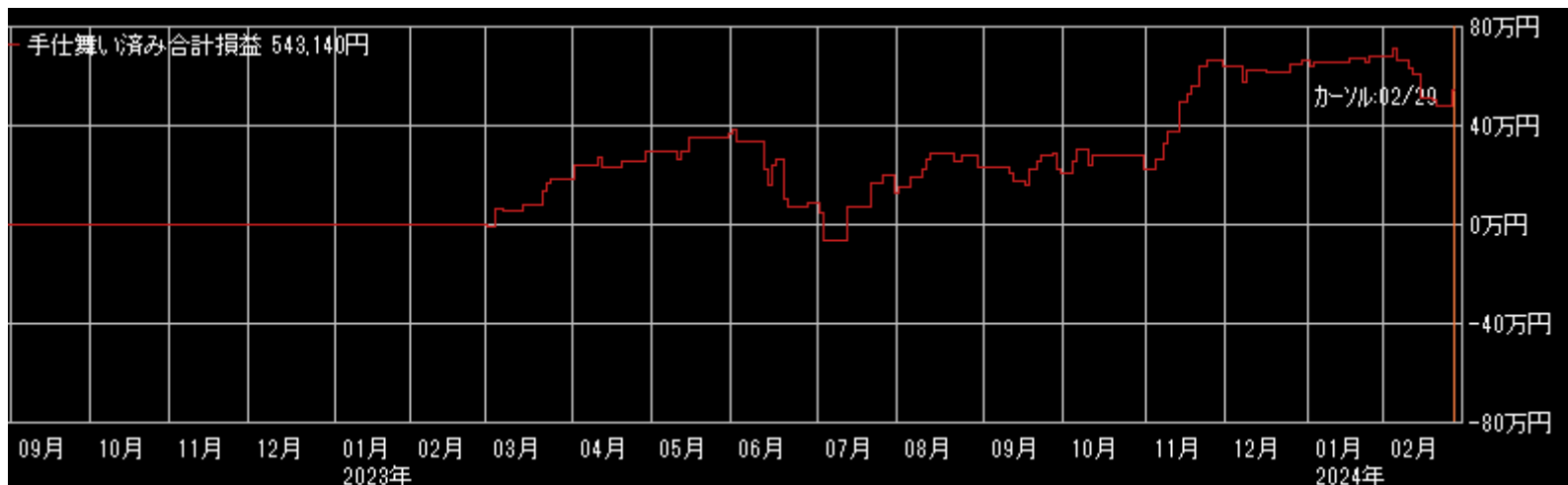

2024/2/14~2024/3/12

取引履歴（仕掛け）

資金300万円・単利運用・寄付注文
※手数料は考慮していません

取引履歴

表示期間(手仕舞日) 20240214 ~ 20240312 更新

削除

修正

リスト印刷

CSV保存

No.	仕掛日	手仕舞日	経過日数	市場	コード	銘柄	株数	売買	仕掛単価	手仕舞単価	単価比較	仕掛金額	手仕舞金額	個別損益	合計損益	仕掛金額計	利益率
1	20240208	仕掛け	22	ブラ	3231	野村不HD	100	買	3,741	3,674	-67	374,100	367,400	-6,700	-6,600	740,100	-0.89
				ブラ	6436	アマノ	100	売	3,660	3,659	-1	366,000	365,900	100			
2	20240214	仕掛け	19	ブラ	2384	SBSHD	100	買	2,426	2,311	-115	242,600	231,100	-11,500	-4,900	520,800	-0.94
				ブラ	2433	博報堂DY	200	売	1,391	1,358	-33	278,200	271,600	6,600			
3	20240215	仕掛け	18	ブラ	5711	三菱マ	100	買	2,600	2,610	10	260,000	261,000	1,000	-4,180	536,080	-0.78
				ブラ	1329	IS225	7	売	39,440	40,180	740	276,080	281,260	-5,180			
4	20240229	仕掛け	9	ブラ	9508	九州電	500	売	1,226	1,268	42	613,000	634,000	-21,000	1,200	1,124,400	0.11
				ブラ	1944	ぎんでん	200	買	2,557	2,668	111	511,400	533,600	22,200			
5	20240307	仕掛け	4	ブラ	6592	マブチ	100	買	2,713	2,712	-1	271,300	271,200	-100	1,900	596,300	0.32
				ブラ	7966	リンテック	100	売	3,250	3,230	-20	325,000	323,000	2,000			
6	20240307	仕掛け	4	ブラ	6301	コマツ	100	売	4,580	4,251	-329	458,000	425,100	32,900	34,400	932,500	3.69
				ブラ	5192	三星ベ	100	買	4,745	4,760	15	474,500	476,000	1,500			
7	20240307	仕掛け	4	ブラ	6841	横河電	200	売	3,519	3,332	-187	703,800	666,400	37,400	23,400	1,242,800	1.88
				ブラ	8425	みずほリス	100	買	5,390	5,250	-140	539,000	525,000	14,000			
8	20240311	仕掛け	2	ブラ	6971	京セラ	100	買	2,098	2,070	-28	209,800	207,000	2,800	2,600	415,400	0.63
				ブラ	1860	戸田建	200	売	1,028	1,001	-27	205,600	200,200	5,400			
9	20240311	仕掛け	2	ブラ	9509	北海電	800	売	733	723	-10	586,400	578,400	8,000	-2,800	1,161,200	-0.24
				ブラ	9502	中部電	300	買	1,916	1,880	-36	574,800	564,000	10,800			

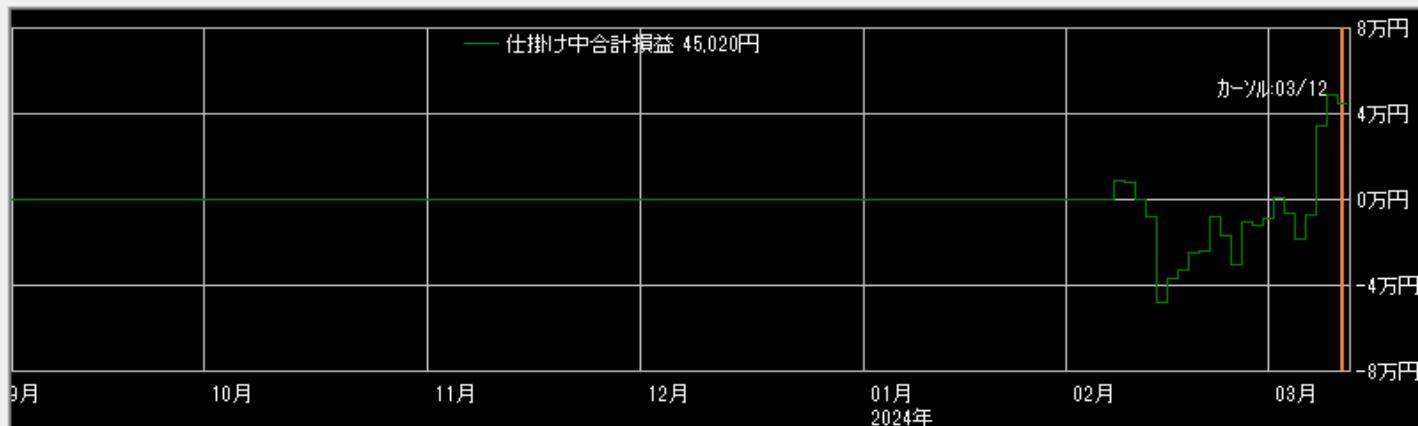
☒ 拡大 ☐ 縮小

表示区分

- ☐ 両方
☐ 手仕舞い済みのペア
☒ 仕掛け中のペア

表示順

- ☐ 仕掛日 ☐ 合計損益
☒ 手仕舞日 ☐ 仕掛金額
☐ 経過日数 ☐ 利益率
☐ Aコード
☐ Bコード

2024/2/14~2024/3/12

取引履歴（手仕舞い）

資金1000万円・単利運用・寄付注文
※手数料は考慮していません

取引履歴

表示期間(手仕舞日) 20240214 ~ 20240312 更新

削除

修正

リスト印刷

CSV保存

No.	仕 掛 日	手仕舞日	経過日数	市場	コード	銘 柄	株 数	売買	仕掛単価	手仕舞単価	単価比較	仕掛金額	手仕舞金額	個別損益	合計損益	仕掛金額計	利益率
1	20240112	20240214	23	東1	8425	みずみリス	100	買	5,170	5,330	160	517,000	533,000	16,000	-30,260	1,081,480	-2.80
				ブラ	1367	iFTレバ	18	売	31,360	33,930	2,570	564,480	610,740	-46,260			
2	20240118	20240214	19	東1	3863	日本紙	400	買	1,290	1,190	-100	516,000	476,000	-40,000	-31,000	1,016,000	-3.05
				ブラ	1833	奥村組	100	売	5,000	4,910	-90	500,000	491,000	9,000			
3	20240125	20240214	14	東1	9531	東ガス	200	買	3,300	3,170	-130	660,000	634,000	-26,000	-74,300	1,266,700	-5.87
				ブラ	8725	MS&AD	100	売	6,067	6,550	483	606,700	655,000	-48,300			
4	20240209	20240214	3	東1	3863	日本紙	400	売	1,394	1,190	-204	557,600	476,000	81,600	80,600	1,002,100	8.04
				ブラ	1803	清水建	500	買	889	887	-2	444,500	443,500	-1,000			
5	20240208	20240215	5	東1	3863	日本紙	400	買	1,376	1,127	-249	550,400	450,800	-99,600	-96,900	1,136,900	-8.52
				ブラ	4676	フジHD	300	売	1,955	1,946	-9	586,500	583,800	2,700			
6	20240112	20240216	25	東1	6361	荏原	100	売	8,964	10,610	1,646	896,400	1,061,000	-164,600	-93,600	1,555,400	-6.02
				ブラ	2685	アダストリ	200	買	3,295	3,650	355	659,000	730,000	71,000			
7	20240126	20240219	16	東1	6504	富士電HD	100	売	7,377	8,993	1,616	737,700	899,300	-161,600	-79,600	1,315,700	-6.05
				ブラ	7270	スバル	200	買	2,890	3,300	410	578,000	660,000	82,000			
8	20240116	20240219	24	東1	4768	大塚商会	100	買	6,231	6,203	-28	623,100	620,300	-2,800	-62,140	1,361,630	-4.56
				ブラ	1367	iFTレバ	23	売	32,110	34,690	2,580	738,530	797,870	-59,340			
9	20240208	20240221	9	東1	6723	ルネサス	200	買	2,362	2,408	46	472,400	481,600	9,200	-71,200	950,000	-7.49
				ブラ	3992	ニズウェル	600	売	796	930	134	477,600	558,000	-80,400			
10	20240110	20240221	30	東1	9766	コナミ	100	売	8,167	9,663	1,496	816,700	966,300	-149,600	-5,000	1,476,100	-0.34
				ブラ	6902	デンソー	300	買	2,198	2,680	482	659,400	804,000	144,600			

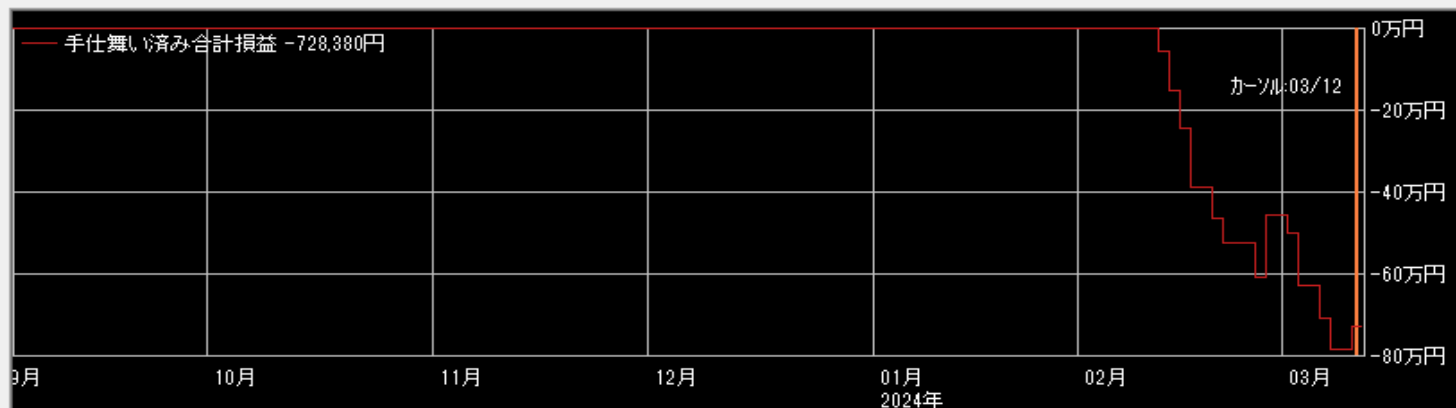
☒ 拡大 ☐ 縮小

表示区分

☐ 両方☒ 手仕舞い済みのペア☐ 仕掛け中のペア

表示順

☐ 仕掛日 ☐ 合計損益☒ 手仕舞日 ☐ 仕掛金額☐ 経過日数 ☐ 利益率☐ Aコード☐ Bコード

相関係数0.986 10勝1敗

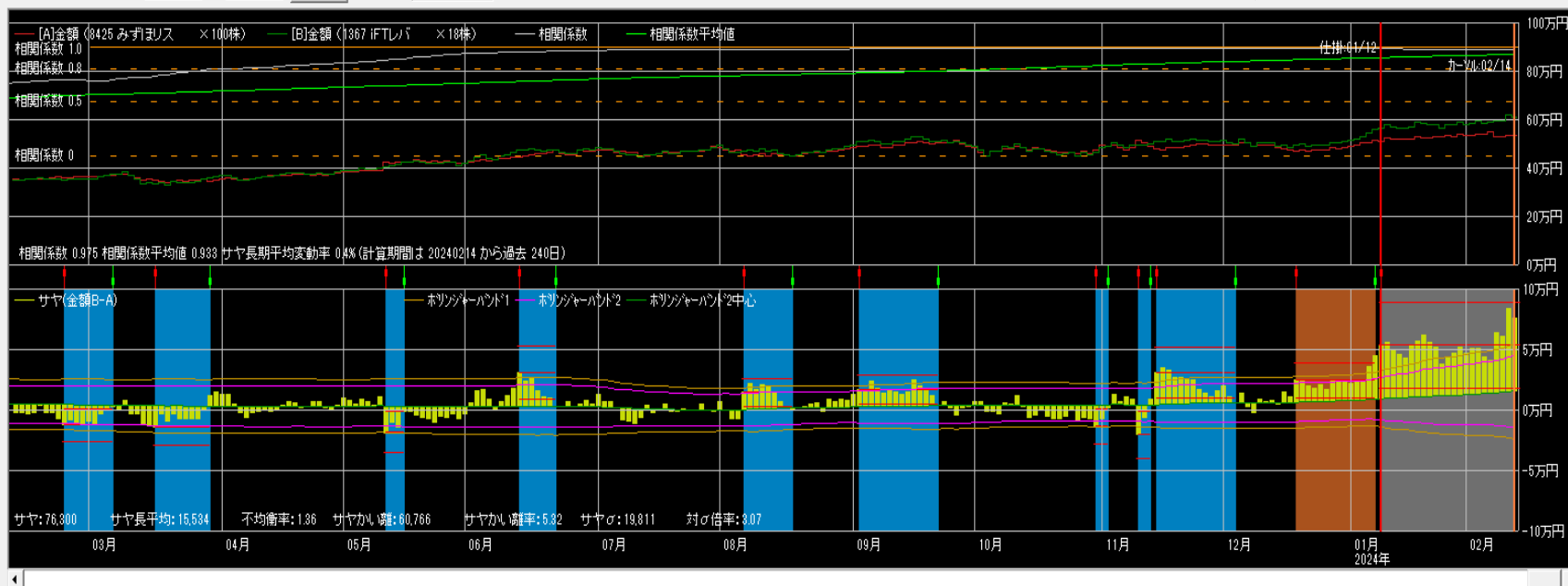

仕掛け情報

年月日 [20240112] 寄付

[A]みずほリス	[B]iFTLレバ
単価 5,170	31,360
金額 517,000	564,480
サヤ(B-A)	47,480
予定利益	38,100

[A] [B]

☒ 買 ☐ 売 ☐ 売

コールから引用 設定

手仕舞い情報 (コール情報)

年月日 [20240214] 寄付

[A]みずほリス	[B]iFTLレバ
単価 5,330	33,930
金額 533,000	610,740
サヤ(B-A)	77,740
利益	-30,260

☐ 買 ☐ 売 ☐ 売

手仕舞い保存 取引履歴

損益内訳 分足損益グラフ

個別ペア損益グラフ

☐ サヤ移 短期 3 長期 240

☐ 動平均

☒ ホリゾントバンド1 期間 [150] σ [2]

相関係数0.937 11勝1敗

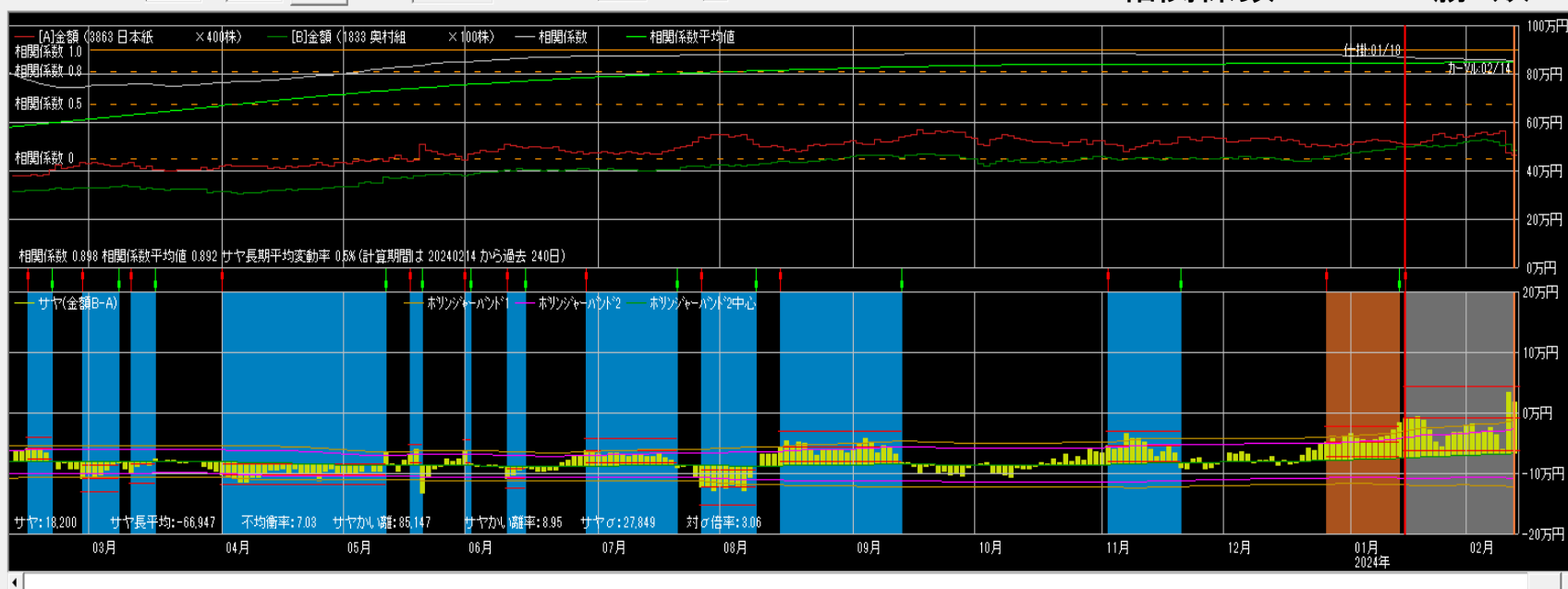

仕掛け情報

年月日 [20240118] 寄付

[A]日本紙	[B]奥村組
単価 1,290	5,000
金額 516,000	500,000
サヤ(B-A)	-16,000
予定利益	58,302

[A] [B]

☒ 買 ☐ 売 ☐ 売

コールから引用 設定

手仕舞い情報 (コール情報)

年月日 [20240214] 寄付

[A]日本紙	[B]奥村組
単価 1,190	4,910
金額 476,000	491,000
サヤ(B-A)	15,000
利益	-31,000

☐ 買 ☐ 売 ☐ 売

手仕舞い保存 取引履歴

損益内訳 分足損益グラフ

個別ペア損益グラフ

☐ サヤ移 短期 3 長期 240

☐ 動平均

☒ ホリゾントバンド1 期間 [150] σ [2]

「仕掛け情報」



「仕掛ナ情報」



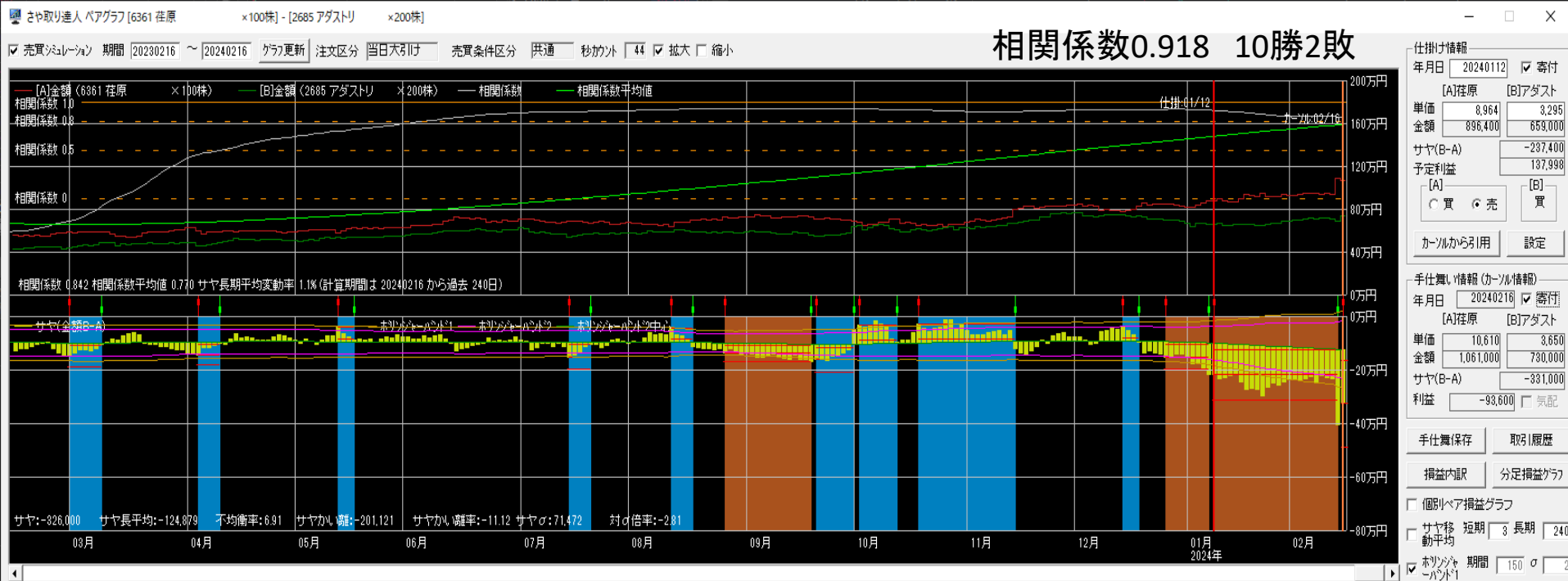
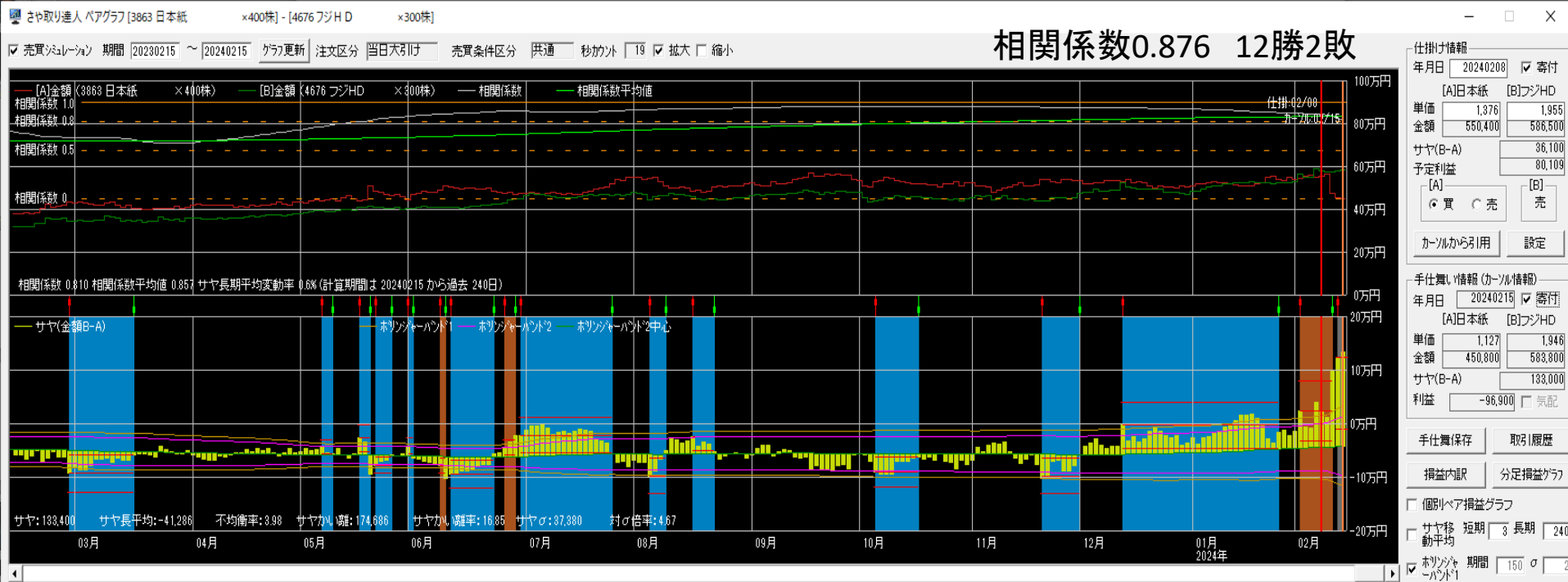

相関係数0.930 9勝2敗

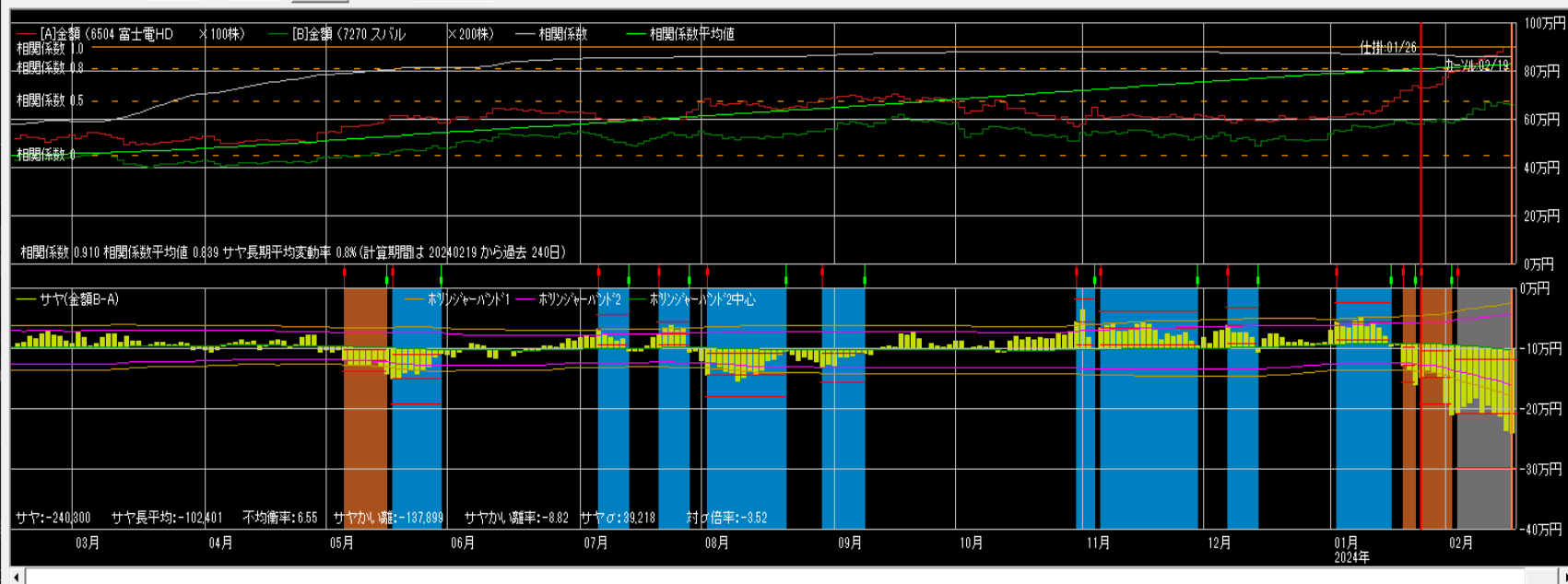

仕掛け情報
年月日 20240126 寄付
[A]富士電H [B]スパル
単価 7,377 2,890
金額 737,700 578,000
サヤ(B-A) -159,700
予定利益 67,608
[A] 買 売 [B] 買 売
キャンセル引用 設定

手仕舞い情報 (キャンセル情報)
年月日 20240219 寄付
[A]富士電H [B]スパル
単価 8,993 3,300
金額 899,300 660,000
サヤ(B-A) -239,300
利益 -79,600 気配

手仕舞い保存 取引履歴
損益内訳 分足損益グラフ
個別ペア損益グラフ
サヤ移 短期 3 長期 240
動平均
ホリジヤード1 期間 150 σ 2

相関係数0.942 9勝2敗

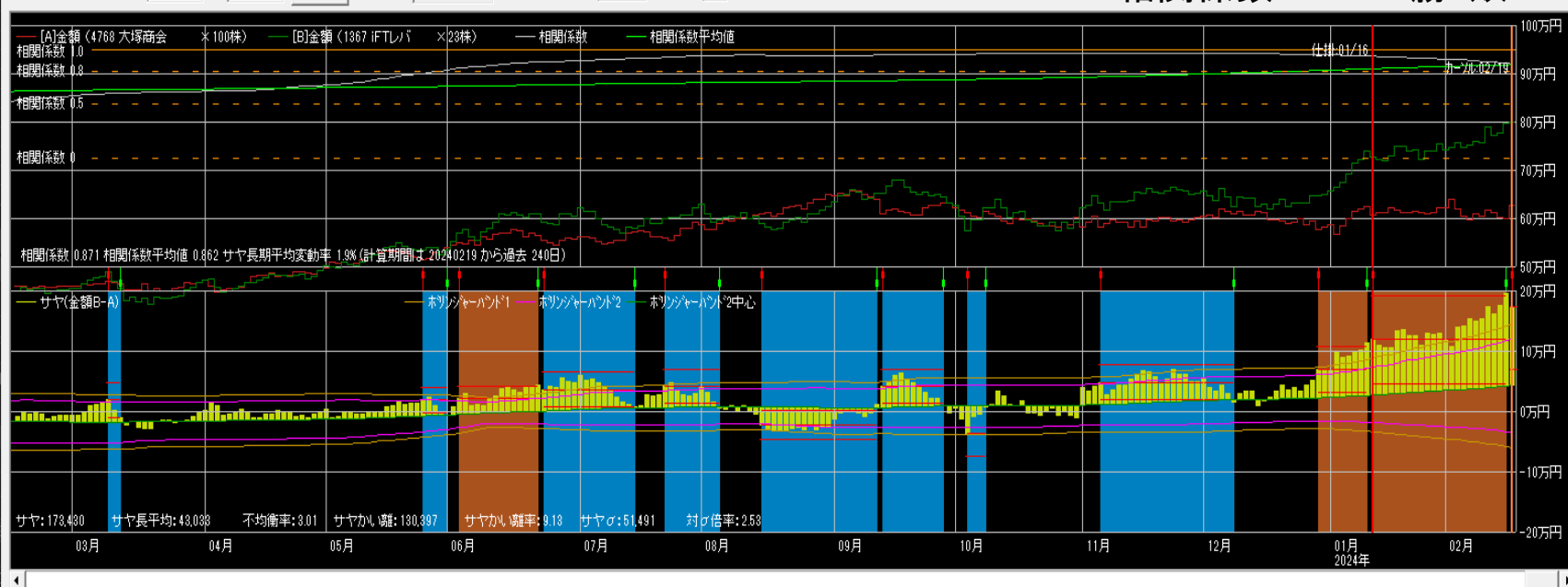

仕掛け情報
年月日 20240116 寄付
[A]大塚商会 [B]IFTレバ
単価 6,291 32,110
金額 629,100 738,530
サヤ(B-A) 115,430
予定利益 87,859
[A] 買 売 [B] 買 売
キャンセル引用 設定

手仕舞い情報 (キャンセル情報)
年月日 20240219 寄付
[A]大塚商会 [B]IFTレバ
単価 6,203 34,690
金額 620,300 797,870
サヤ(B-A) 177,570
利益 -62,140 気配

手仕舞い保存 取引履歴
損益内訳 分足損益グラフ
個別ペア損益グラフ
サヤ移 短期 3 長期 240
動平均
ホリジヤード1 期間 150 σ 2

相関係数0.926 10勝1敗

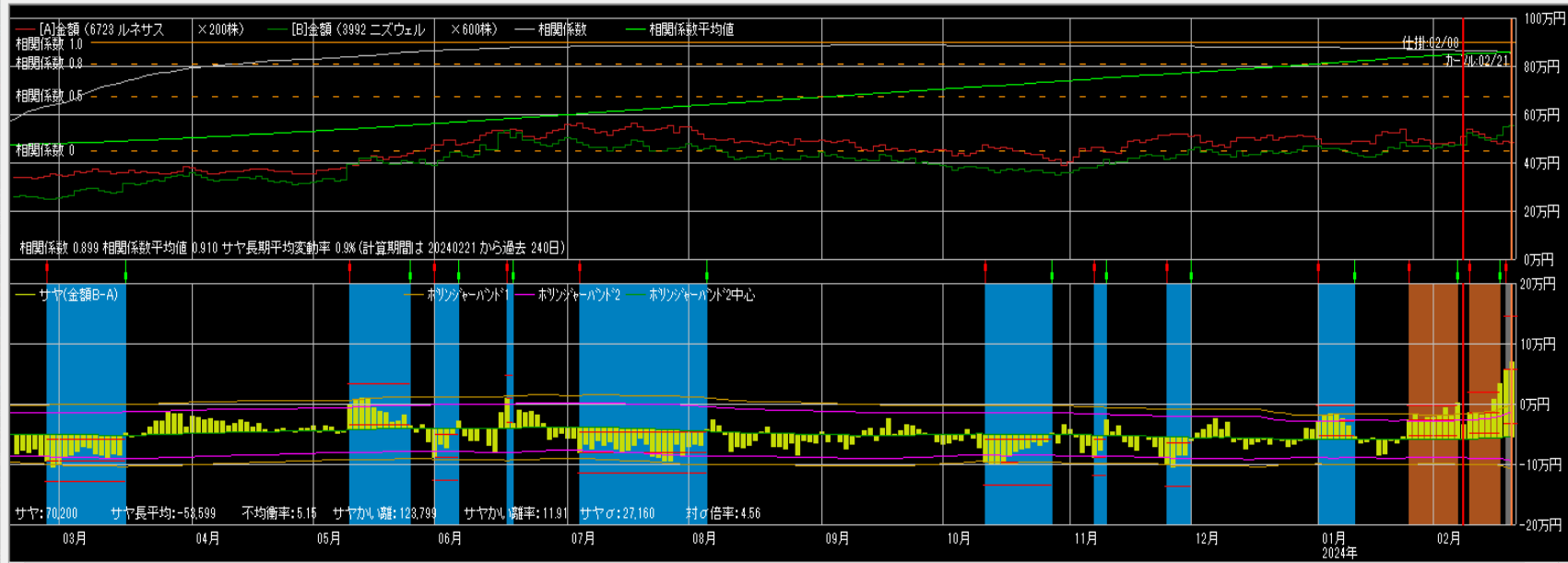

仕掛情報

年月日	20240208	寄付
[A]ルネサス [B]ニズウェ		
単価	2,362	796
金額	472,400	477,600
サヤ(B-A)	5,200	
予定利益	62,929	
[A]	買	売
[B]	買	売
カーソルから引用		設定

手仕舞い情報 (カーソル情報)

年月日	20240221	寄付
[A]ルネサス [B]ニズウェ		
単価	2,408	930
金額	481,600	558,000
サヤ(B-A)	76,400	
利益	-71,200	気配

手仕舞い保存 取引履歴

損益内訳 分足損益グラフ

個別ペア損益グラフ

サヤ移 短期 3 長期 240

動平均

ホリゾント・バンド1 期間 150 σ 2

相関係数0.934 9勝1敗

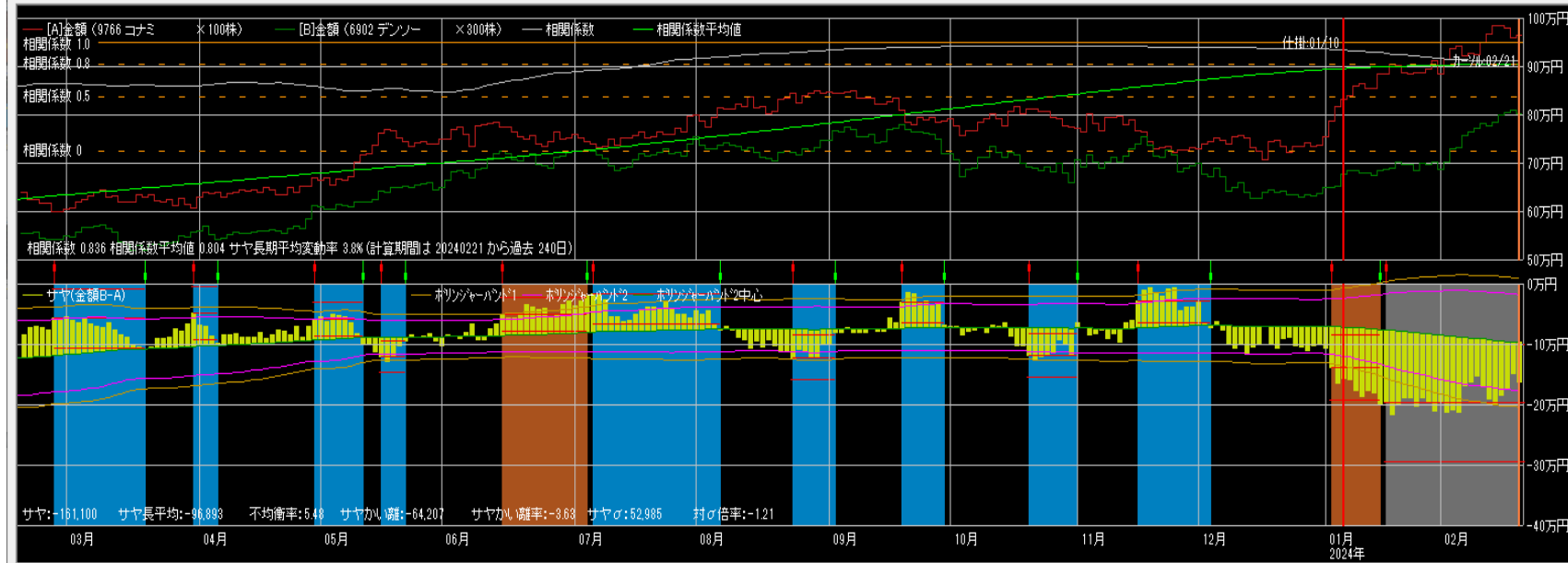

仕掛情報

年月日	20240110	寄付
[A]コナミ [B]デンソー		
単価	8,167	2,198
金額	816,700	659,400
サヤ(B-A)	-157,300	
予定利益	85,945	
[A]	買	売
[B]	買	売
カーソルから引用		設定

手仕舞い情報 (カーソル情報)

年月日	20240221	寄付
[A]コナミ [B]デンソー		
単価	9,663	2,680
金額	966,300	804,000
サヤ(B-A)	-162,300	
利益	-5,000	気配

手仕舞い保存 取引履歴

損益内訳 分足損益グラフ

個別ペア損益グラフ

サヤ移 短期 3 長期 240

動平均

ホリゾント・バンド1 期間 150 σ 2

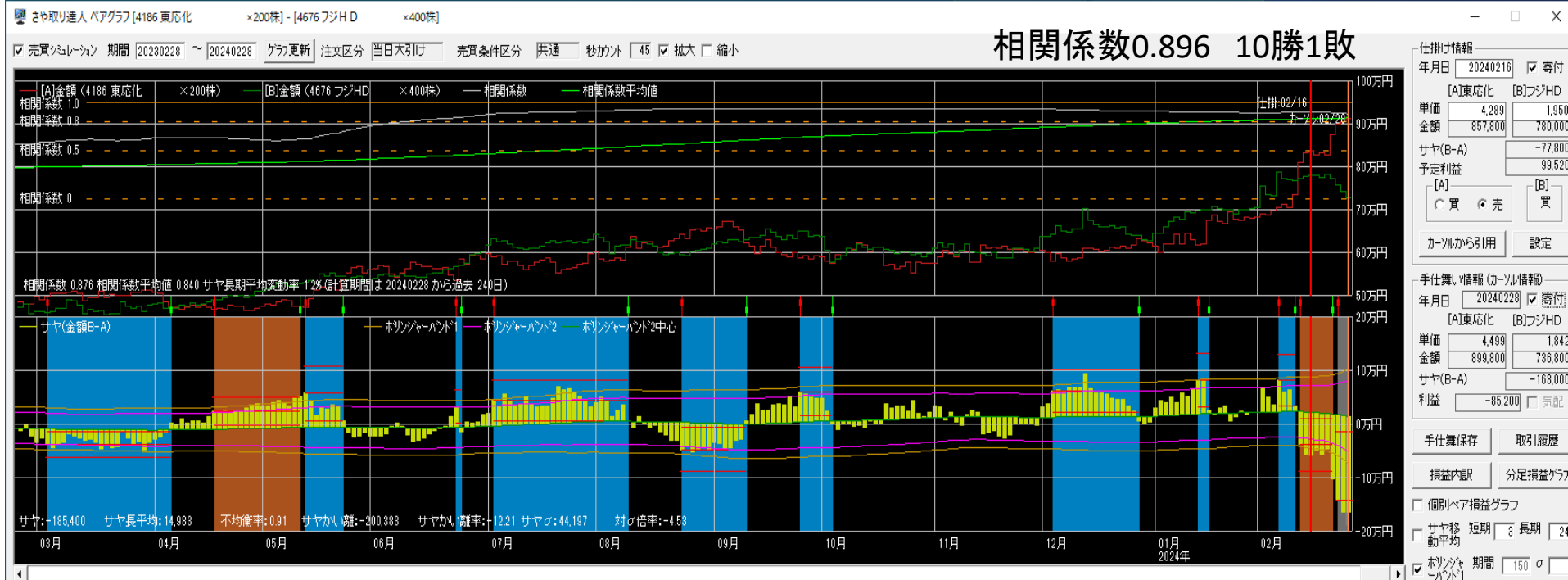
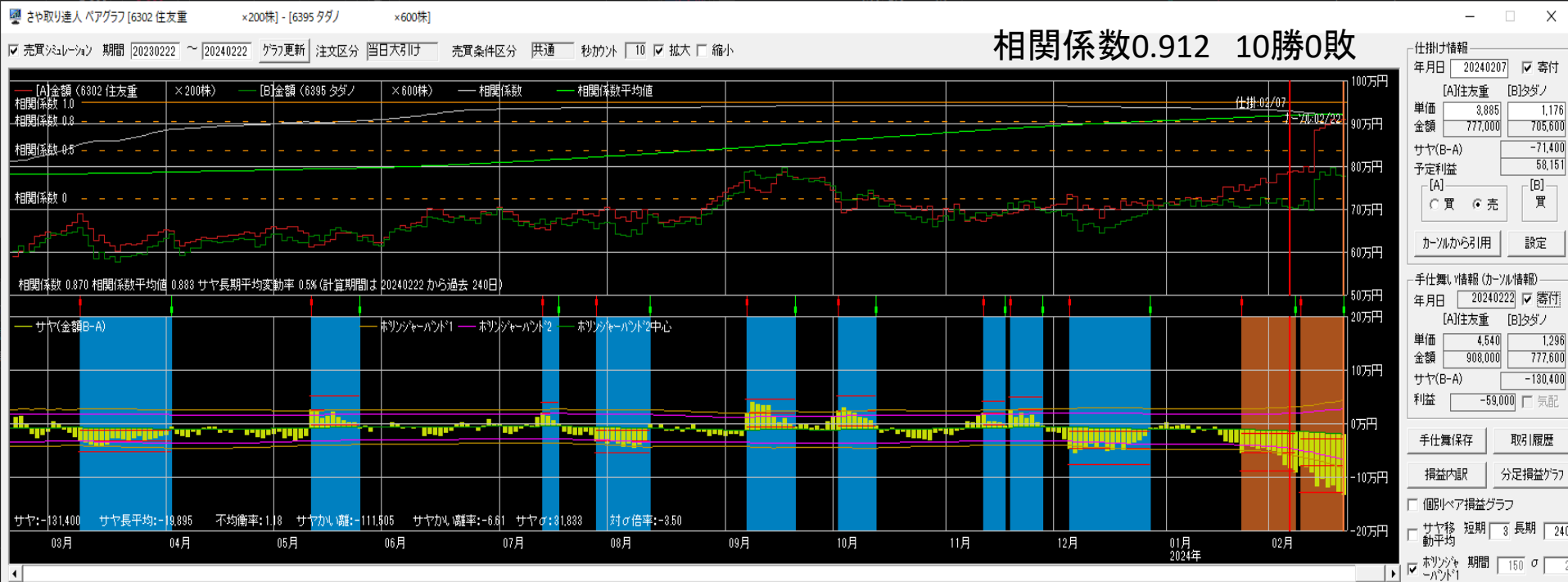

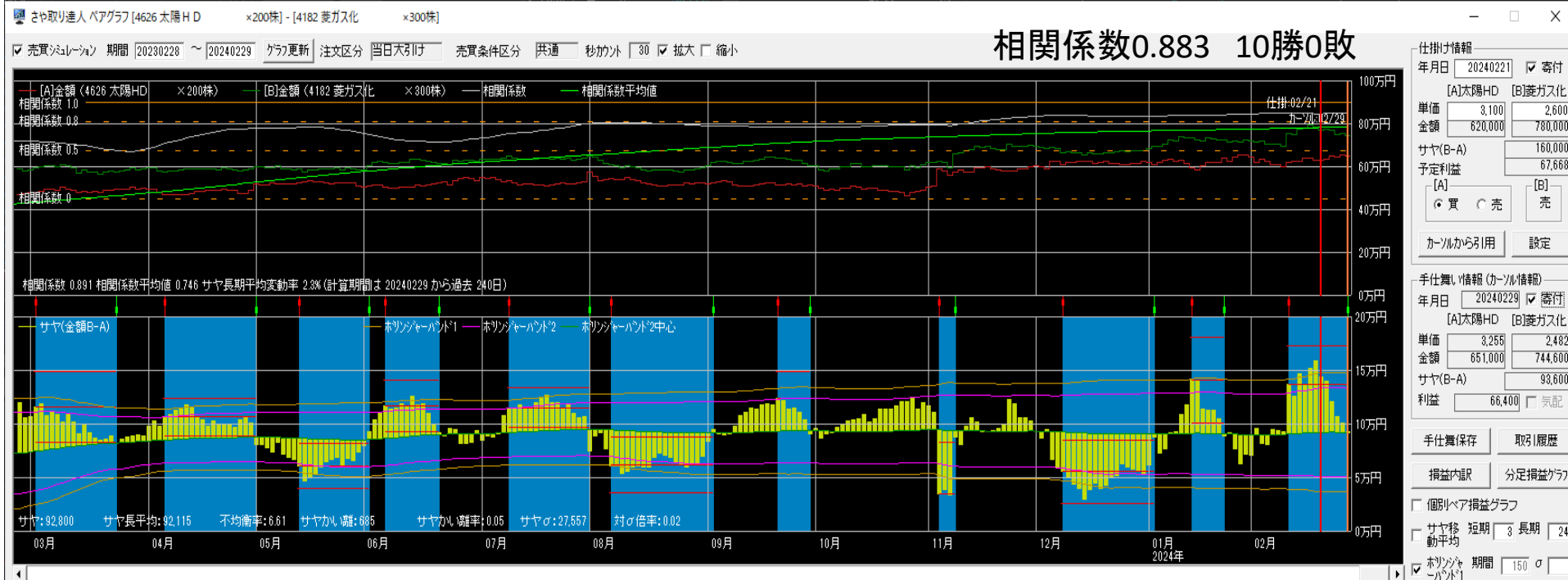
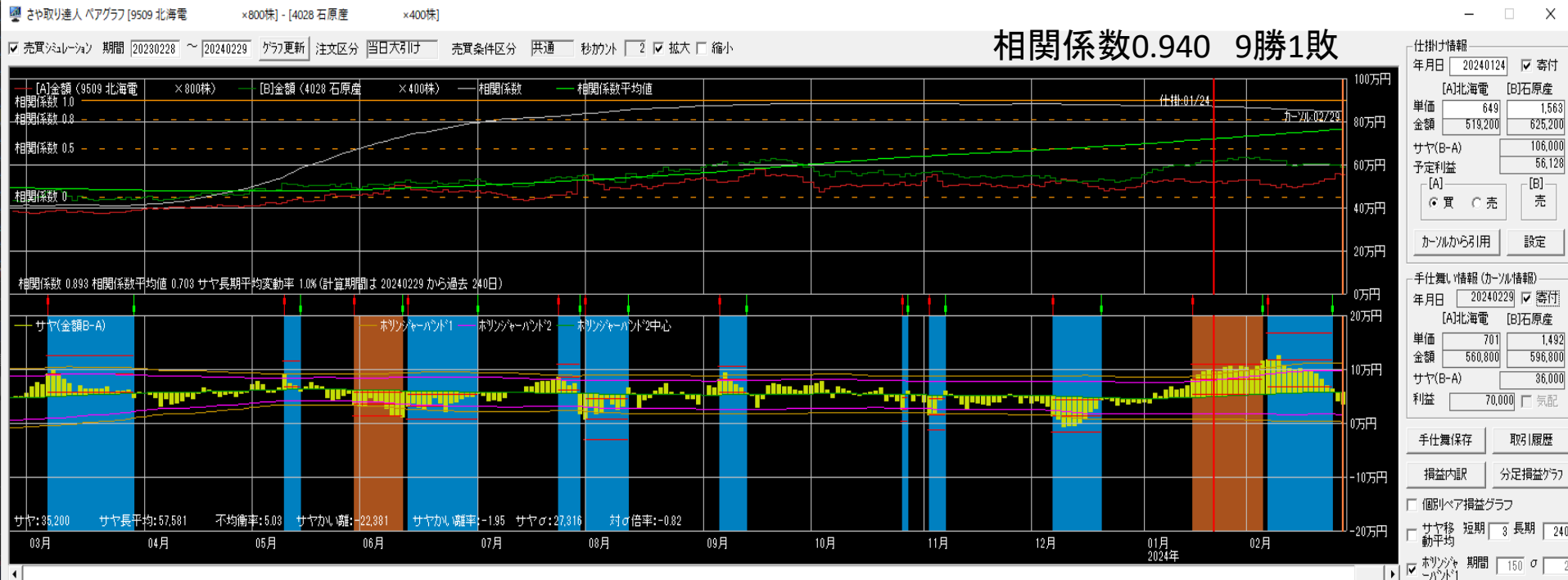

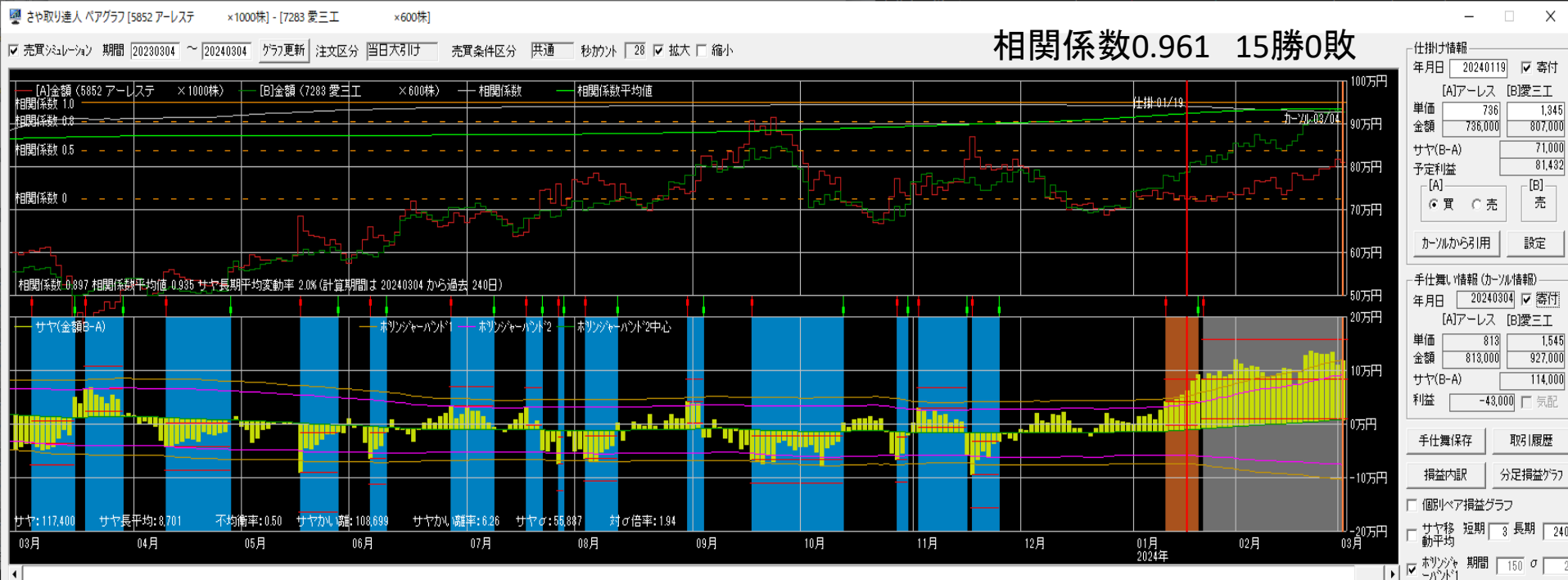
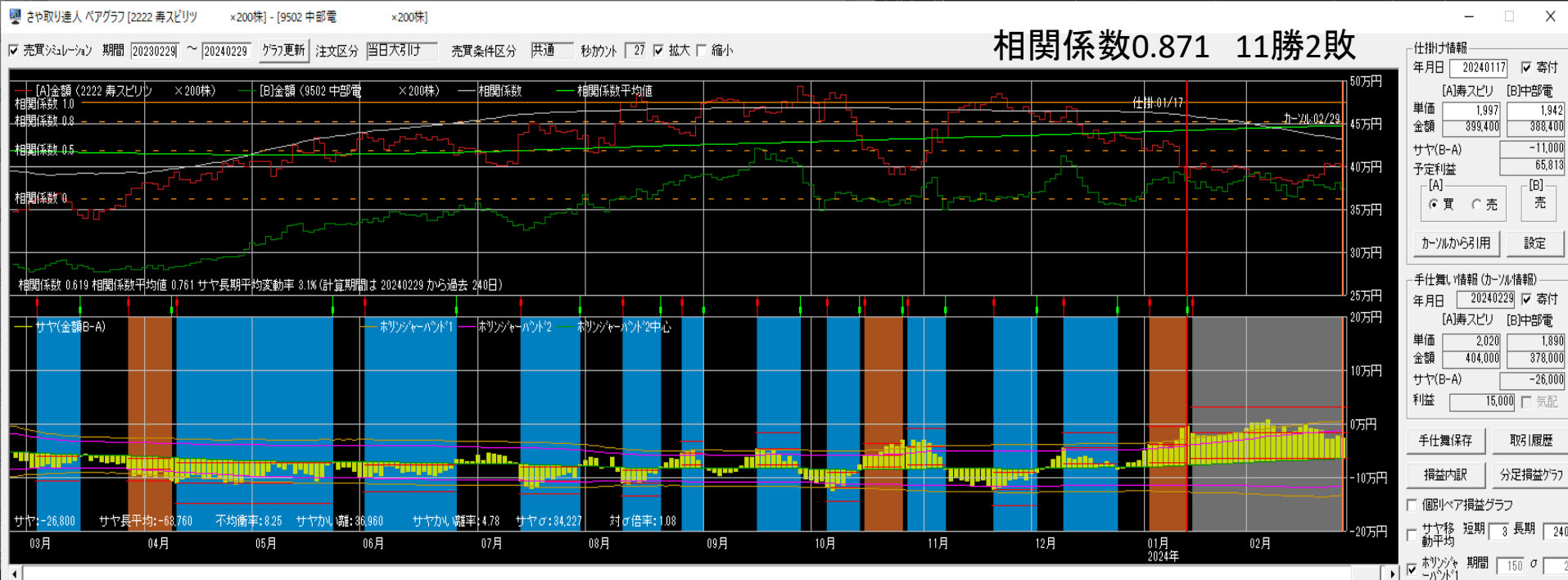

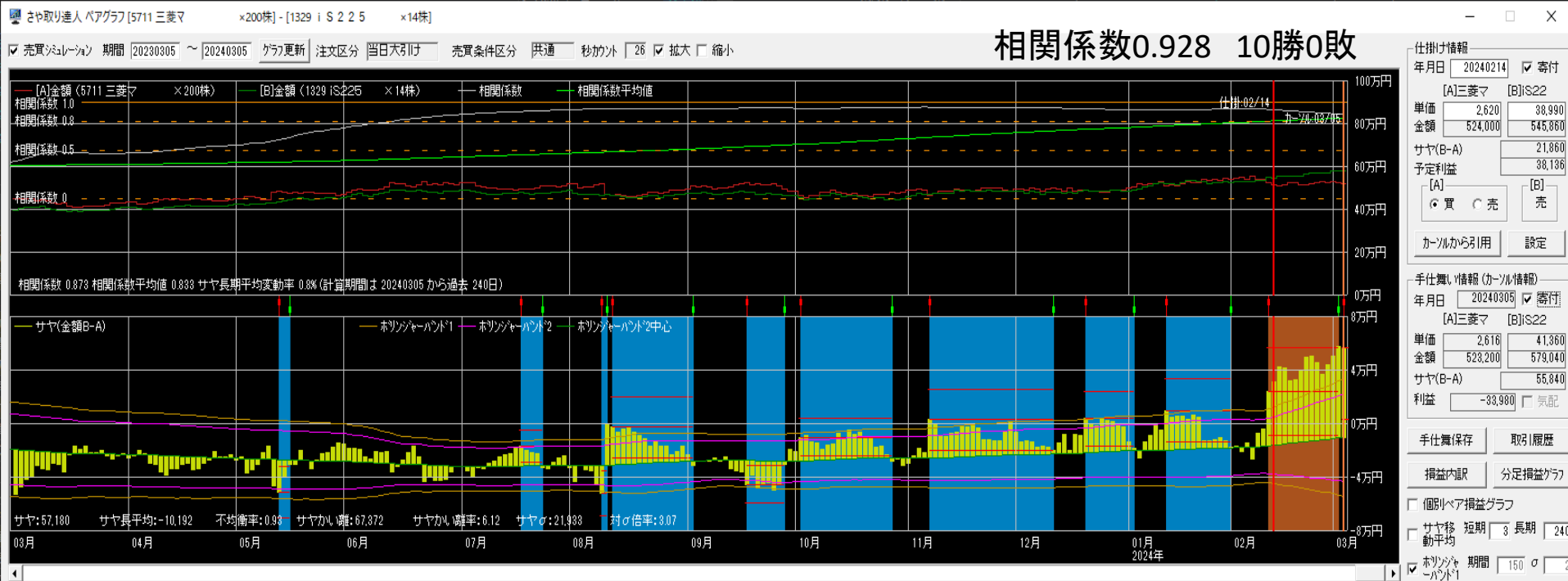
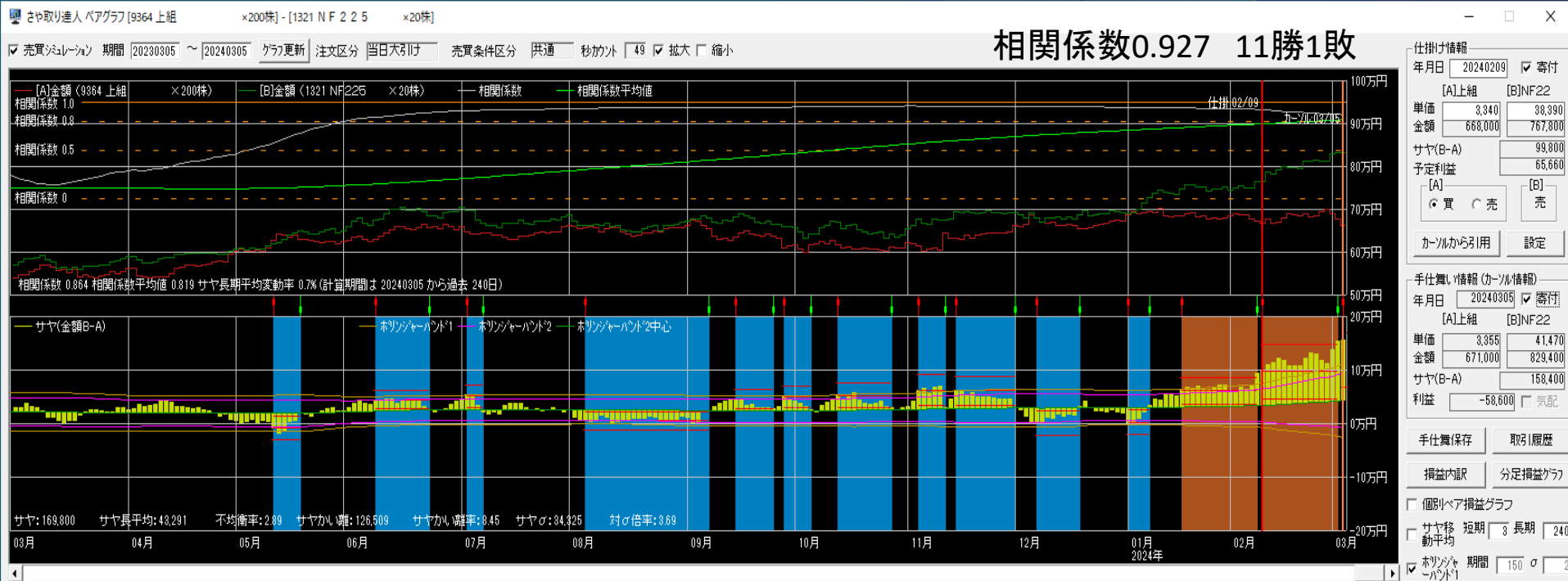

相関係数0.945 10勝2敗

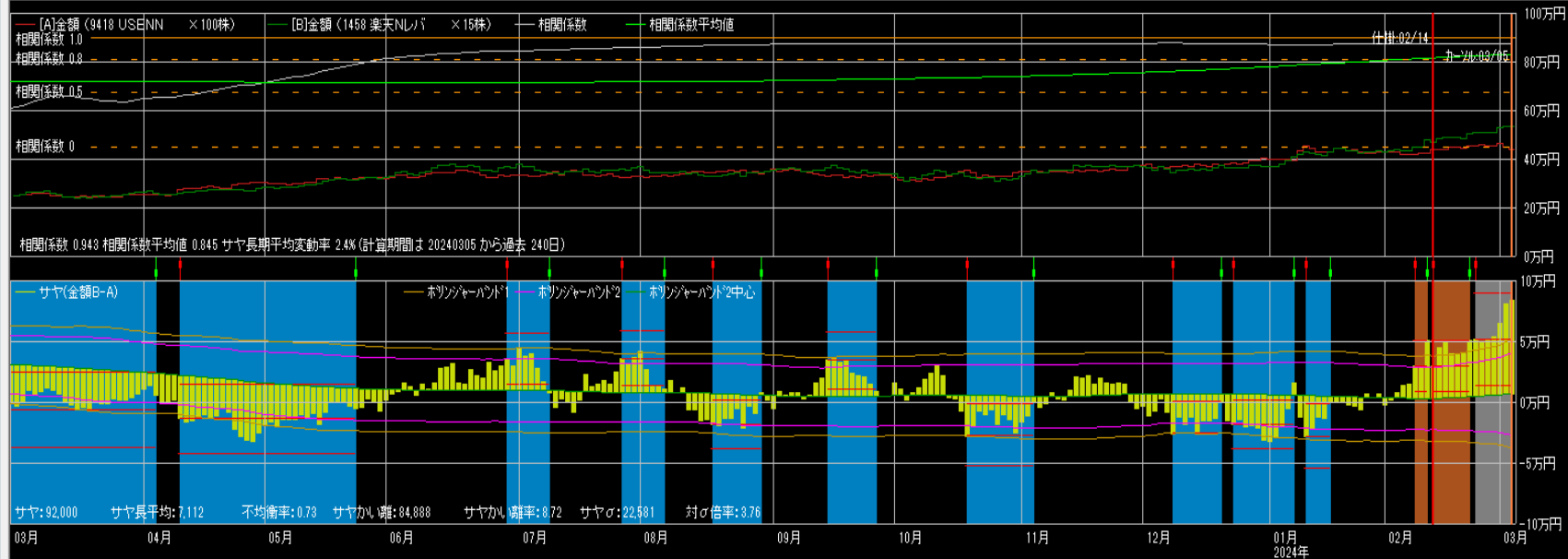

仕掛情報

年月日 20240214 寄付

[A] USENN	[B] 楽天Nレバ
単価 4,245	31,390
金額 424,500	470,850
サヤ(B-A)	46,350
予定利益	42,936

買 売

キャンセル引用 設定

手仕舞い情報 (キャンセル情報)

年月日 20240305 寄付

[A] USENN	[B] 楽天Nレバ
単価 4,450	35,230
金額 445,000	528,450
サヤ(B-A)	83,450
利益	-87,100 気配

手仕舞保存 取引履歴

損益内訳 分足損益グラフ

個別ベア損益グラフ

サヤ移 短期 長期 240

動平均

ボリンジャーバンド1 期間 150 σ 2

相関係数0.974 11勝0敗

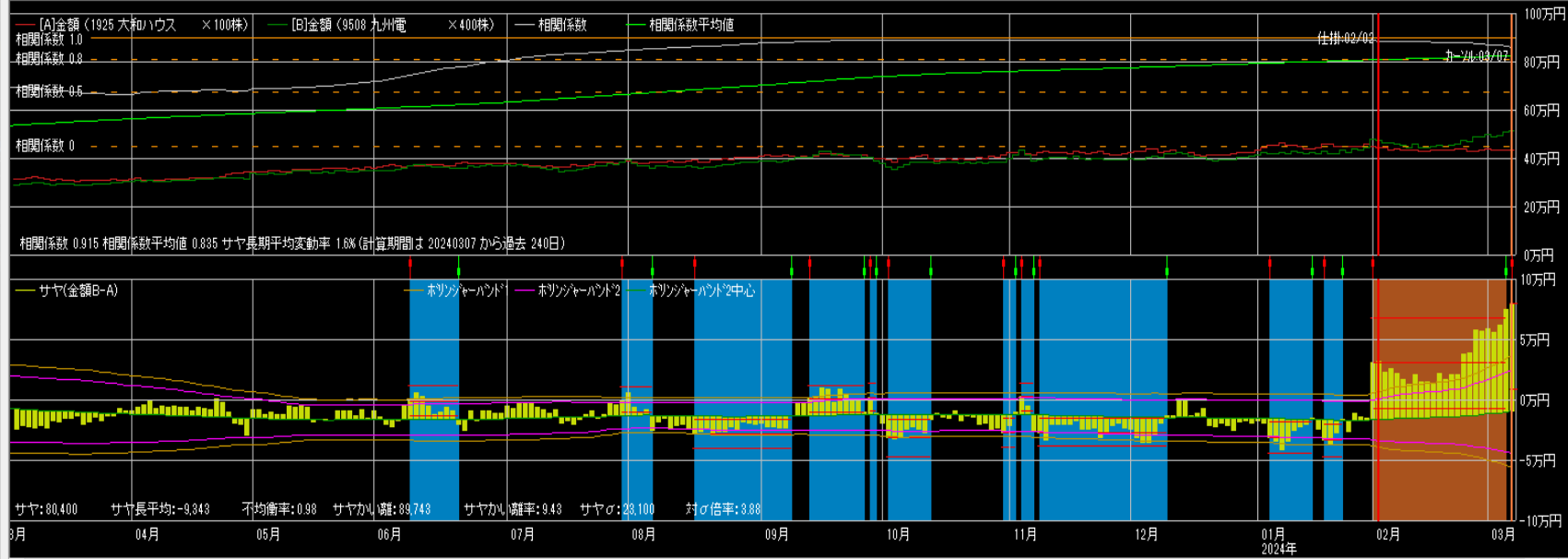

仕掛情報

年月日 20240202 寄付

[A] 大和ハウス	[B] 九州電
単価 4,514	1,209
金額 451,400	483,600
サヤ(B-A)	32,200
予定利益	48,249

買 売

キャンセル引用 設定

手仕舞い情報 (キャンセル情報)

年月日 20240307 寄付

[A] 大和ハウス	[B] 九州電
単価 4,316	1,284
金額 431,600	513,600
サヤ(B-A)	82,000
利益	-49,800 気配

手仕舞保存 取引履歴

損益内訳 分足損益グラフ

個別ベア損益グラフ

サヤ移 短期 長期 240

動平均

ボリンジャーバンド1 期間 150 σ 2

相関係数0.975 9勝0敗

売買シミュレーション 期間 [20230307] ~ [20240307] クラ更新 注文区分 当日大引け 売買条件区分 共通 秒加外 2 拡大 縮小

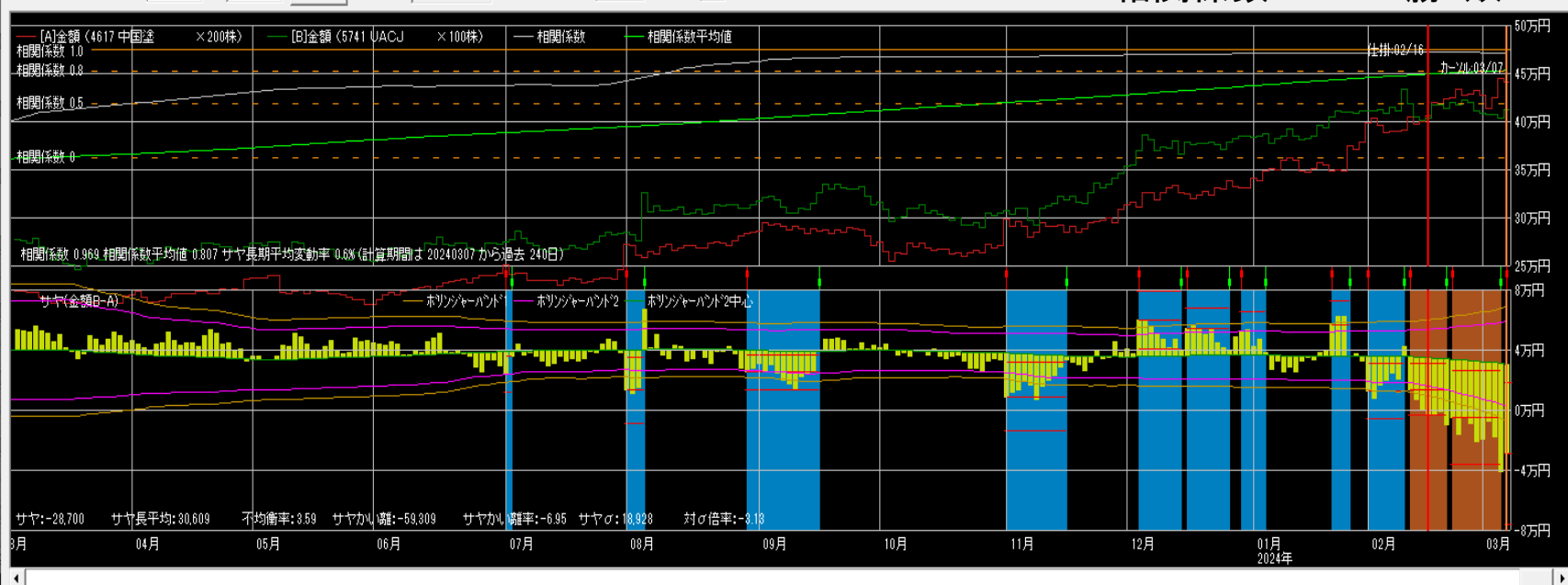

仕掛け情報

年月日 [20240216] 寄付

[A]中国塗 [B]UACJ

単価 2022 4,056

金額 404,400 405,500

サヤ(B-A) 1,100

予定利益 33,792

[A] 買 [B] 買

カーソルから引用 設定

手仕舞い情報 (カーソル情報)

年月日 [20240307] 寄付

[A]中国塗 [B]UACJ

単価 2,195 4,100

金額 439,000 410,000

サヤ(B-A) -29,000

利益 -30,100 気配

手仕舞い保存 取引履歴

損益内訳 分足損益グラフ

個別ペア損益グラフ

サヤ移 短期 3 長期 240

動平均

ホリソジャーバンド1 期間 150 σ 2

相関係数0.914 13勝1敗

売買シミュレーション 期間 [20230308] ~ [20240308] クラ更新 注文区分 当日大引け 売買条件区分 共通 秒加外 5 拡大 縮小

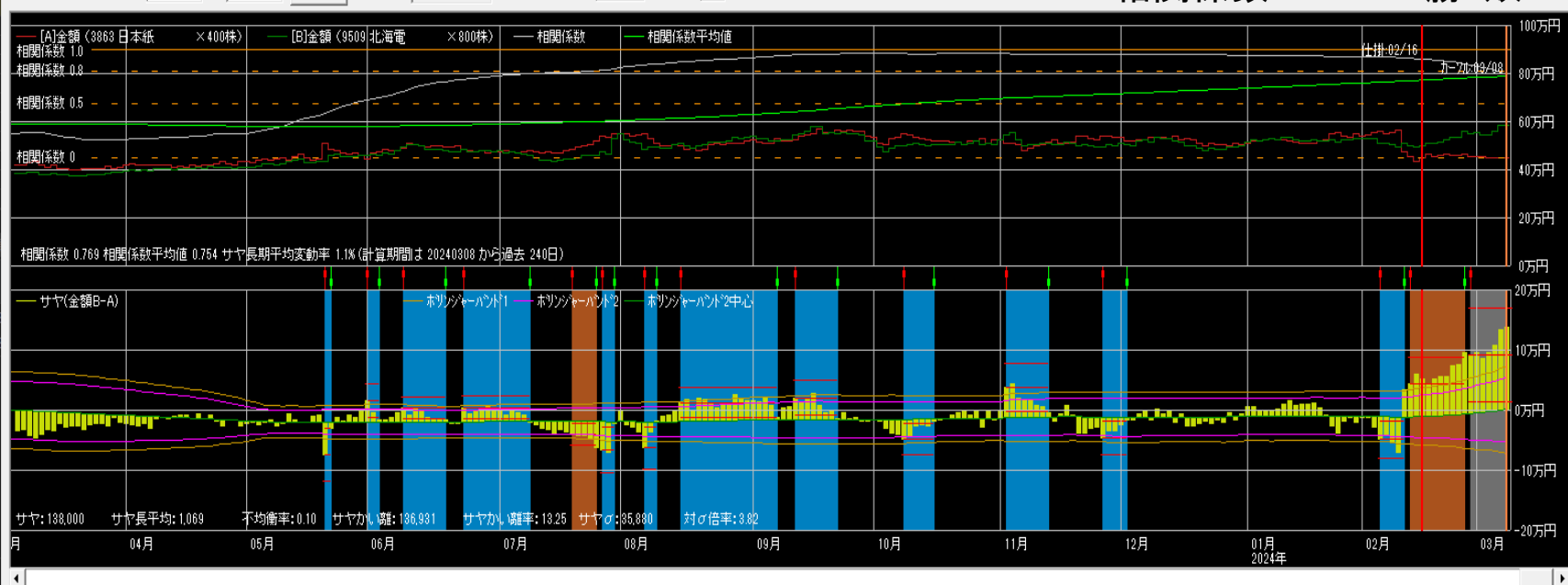

仕掛け情報

年月日 [20240216] 寄付

[A]日本紙 [B]北海電

単価 1,095 624

金額 438,000 499,200

サヤ(B-A) 61,200

予定利益 71,635

[A] 買 [B] 売

カーソルから引用 設定

手仕舞い情報 (カーソル情報)

年月日 [20240308] 寄付

[A]日本紙 [B]北海電

単価 1,115 730

金額 448,000 584,000

サヤ(B-A) 136,000

利益 -76,800 気配

手仕舞い保存 取引履歴

損益内訳 分足損益グラフ

個別ペア損益グラフ

サヤ移 短期 3 長期 240

動平均

ホリソジャーバンド1 期間 150 σ 2

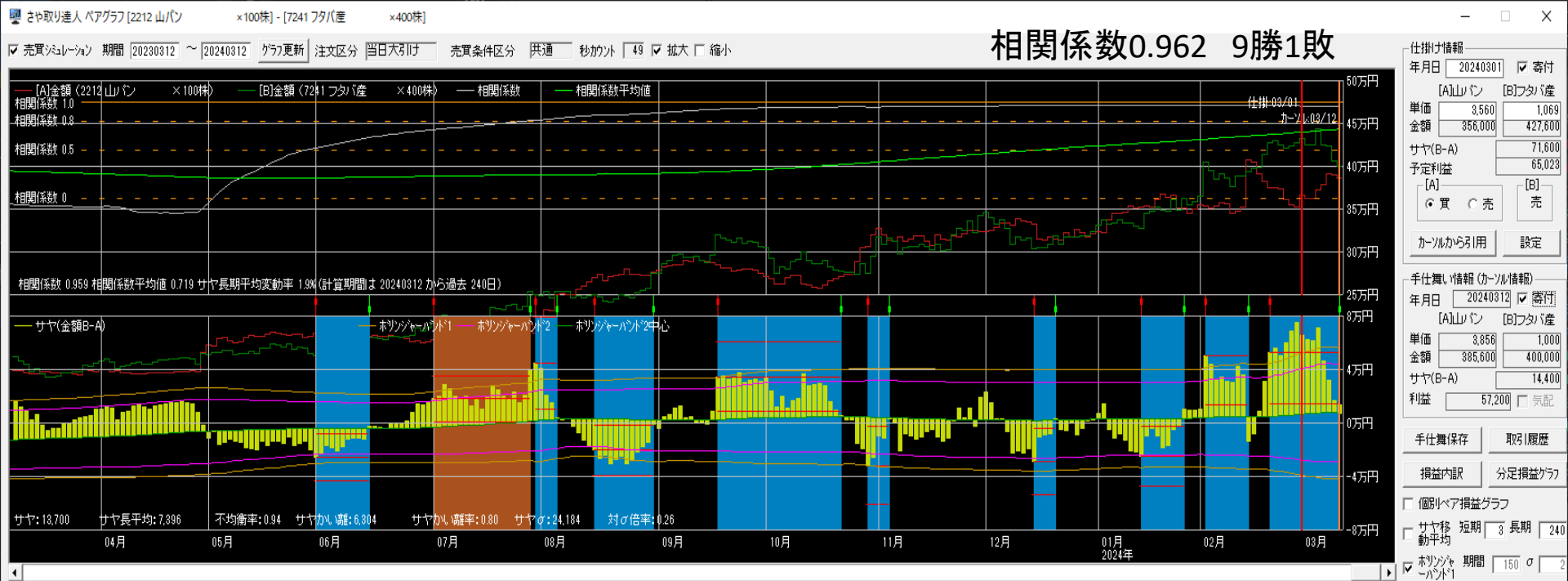

2/14~3/12

手仕舞い 23ペア -728,380円

5勝18敗 勝率22%

(利食4 損切16 期限3)

仕掛け 24ペア -6,330円

2023/3/1~2024/2/29

1000万円運用実績

	損益	利率
3月	305,600円	3.1%
4月	238,200円	2.4%
5月	210,100円	2.1%
6月	-495,100円	-5.0%
7月	64,400円	0.6%
8月	-160,400円	-1.6%
9月	-39,100円	-0.4%
10月	127,200円	1.3%
11月	852,260円	8.5%
12月	-343,865円	3.4%
1月	39,225円	0.4%
2月	-511,460円	-5.1%
合計	287,060円	2.9%



2018/1/1~2024/3/12 合計損益 +24,879,220円

ペア選定

できるだけ**相関係数**と**勝数**が大きく、**サヤの動き**が良いペアを選定して下さい。

サヤ取りで一番重要なのはサヤに一定の開閉リズムがあることです。

サヤの形

- サヤの山と谷が規則的に多く存在している
- サヤが短期で開閉している
- ボリンジャーバンドの間隔、サヤ長期移動平均線が一定
- サヤチャートの綺麗なペア

仕掛けのコツ

サヤチャートからサヤの動き（開閉周期と変動幅）を読み取り、仕掛けのタイミングを計る。

サヤσを考慮した最大かい離で仕掛ける。

当日の最大かい離のサヤσ ÷ 過去の最大かい離のサヤσ × 過去の最大かい離 < 当日の最大かい離

手仕舞いルール

**資金量・方針・性格等を考慮して
自己売買ルールを確立して下さい。**

- ・ 利食いは予定利益の+80%前後**
- ・ 損切りは予定利益の-80%前後**
- ・ 手仕舞い期限は30日前後**

投資の掟

- 売買ルールを守る
- メンタルコントロールをする
- 資金管理に心がける

**「長期に渡り継続して運用
するもの」**

「継続は力なり」

売買ルール

- ルールがないといつも悩む
- ルールがないと結果が安定しない
- 自分に合ったルールを確立する
- 楽なトレードができる
- 検証ができ、修正も可能
- 複雑にしない
- 損失が出ることも含めルール
- コロコロ変えない
- 機械的に淡々と
- メンタルも安定する

メンタルコントロール

- **メンタルが崩れると台無しになる**
- **感情（欲・恐怖・退屈）は最大の敵**
- **ポーカーフフェイス**
- **1回の結果よりトータルが大事**
- **勇気から自信が生まれる**
- **成功体験**
- **プラス思考**
- **好きこそものの上手なれ**
- **信じることができるか**
- **ルールが守れる**

資金管理

- 利小損大にならないように
- 銘柄分散
- 時間分散
- 資金分散
- 余裕資金を持っておく

注意点

- ・ 仕掛けが早く、損切りができないと負けパターンになります。
- ・ 仕掛けチャンスは沢山ありますので余裕資金を持ち、エントリーのタイミングを待って焦らず取り組んでください。

リスク許容度

どれくらいまでなら資金がマイナスとなっても受け入れることができるか、気持ち的に耐えられるか

年齢（時間）、資産、年収、性格・経験と照らし合わせて考えてください

トレード

**トレードで勝てるようになる
というのは、決してスマート
なことではなく、泥臭く、粘
り強く、自分の形を作り上げ
ていくものです。**

ルーティンワーク

**毎日サヤチャートを
チェックして、トレー
ドセンス（感覚）を磨
いてください。**