

# 株式 さや取り実践セミナー

2024年2月13日

【内容】

- 市況解説
- 弊社取引実績
- 実践さや取り達人
- 注意事項
- 質疑応答



# 日経平均 (1年)

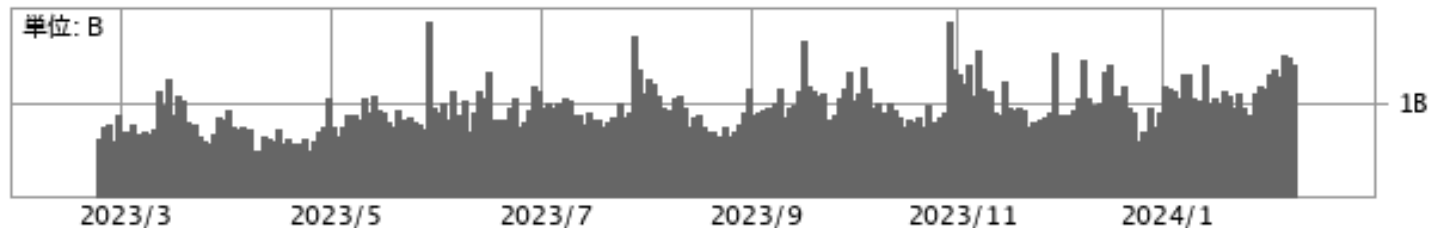

下段: — 出来高 単位: (B株/口/枚)

(c)Quants Research Inc.

# 日経平均 (1ヶ月)



(c)Quants Research Inc.

# 達人売買ルール

- **相関係数と勝数が高くサヤの動きが良いペアを選定**
  - **サヤσを考慮した最大かい離のタイミングで仕掛ける**
  - **利食いは予定利益の+80%**
  - **損切りは予定利益の-80%**
  - **手仕舞い期限は30日**
- ※早手仕舞い・増玉**

# 取引履歴 (手仕舞い)

資金300万円・単利運用・寄付注文  
 ※手数料は考慮していません

取引履歴 [更新] [削除] [修正] [リスト印刷] [CSV保存]

表示期間(手仕舞日) 20240117 ~ 20240213

No.	仕掛日	手仕舞日	経過日数	市場	コード	銘柄	株数	売買	仕掛単価	手仕舞単価	単価比較	仕掛金額	手仕舞金額	個別損益	合計損益	仕掛金額計	利益率
1	20231211	20240122	27	東1	4536	参天薬	200	売	1,388	1,480	92	277,600	296,000	-18,400	21,600	543,600	3.97
				ブラ	4028	石原産	200	買	1,330	1,530	200	266,000	306,000	40,000			
2	20231212	20240126	30	東1	5852	アーレステ	300	買	743	732	-11	222,900	219,600	-3,300	-18,800	539,400	-3.49
				ブラ	1969	高砂熱	100	売	3,165	3,320	155	316,500	332,000	-15,500			
3	20240123	20240129	5	東1	2201	森永	100	買	2,681	2,756	75	268,100	275,600	7,500	22,200	577,100	3.85
				ブラ	3289	東急不HD	300	売	1,030	981	-49	309,000	294,300	14,700			
4	20240119	20240206	13	東1	8801	三井不	100	買	3,727	3,841	114	372,700	384,100	11,400	33,400	757,700	4.41
				ブラ	3193	鳥貴族HD	100	売	3,850	3,630	-220	385,000	363,000	22,000			
5	20240115	20240207	18	東1	9509	北海電	800	買	659	631	-28	527,200	504,800	-22,400	-44,300	1,094,200	-4.05
				ブラ	7239	タチエス	300	売	1,890	1,963	73	567,000	588,900	-21,900			
6	20231227	20240213	30	東1	9502	中部電	300	買	1,770	1,877	107	531,000	563,100	32,100	-32,900	1,202,800	-2.74
				ブラ	6436	アマノ	200	売	3,359	3,684	325	671,800	736,800	-65,000			

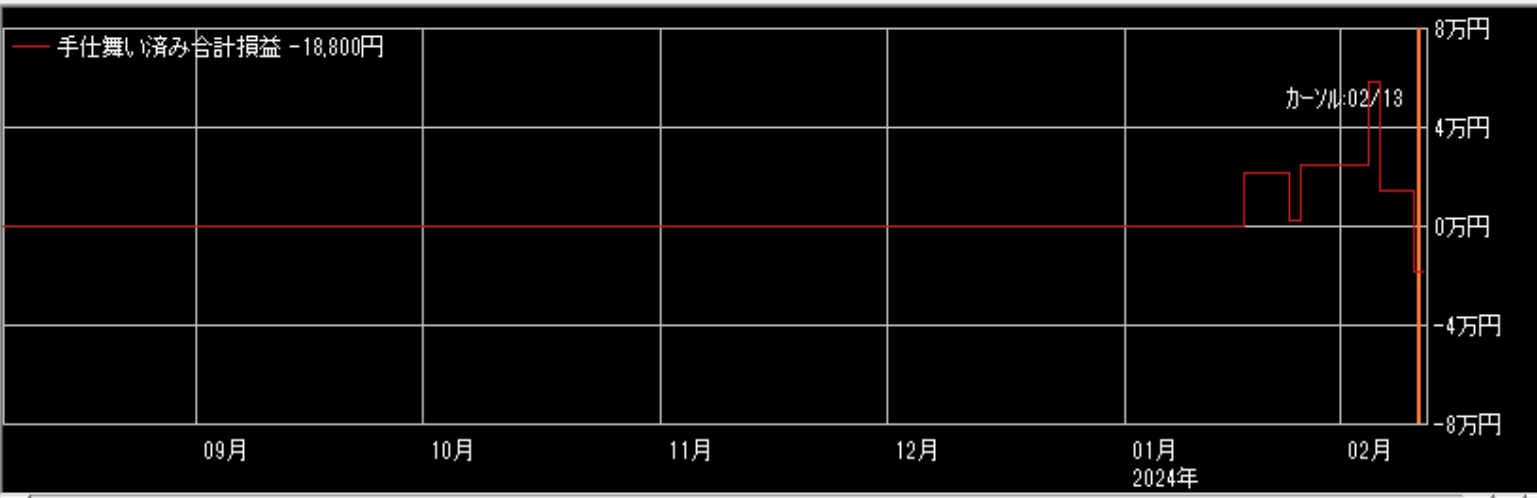

拡大  縮小

表示区分

- 両方
- 手仕舞い済みのペア
- 仕掛け中のペア

表示順

- 仕掛日
- 合計損益
- 手仕舞日
- 仕掛金額
- 経過日数
- 利益率
- Aコード
- Bコード

2023/12/11~2024/1/22

# 4536参天製薬×4028石原産業

損益 +21,600円

仕掛け時の相関係数0.926 サヤかい離27,851円 (5.15%) 対σ倍率2.36 11勝0敗 27日

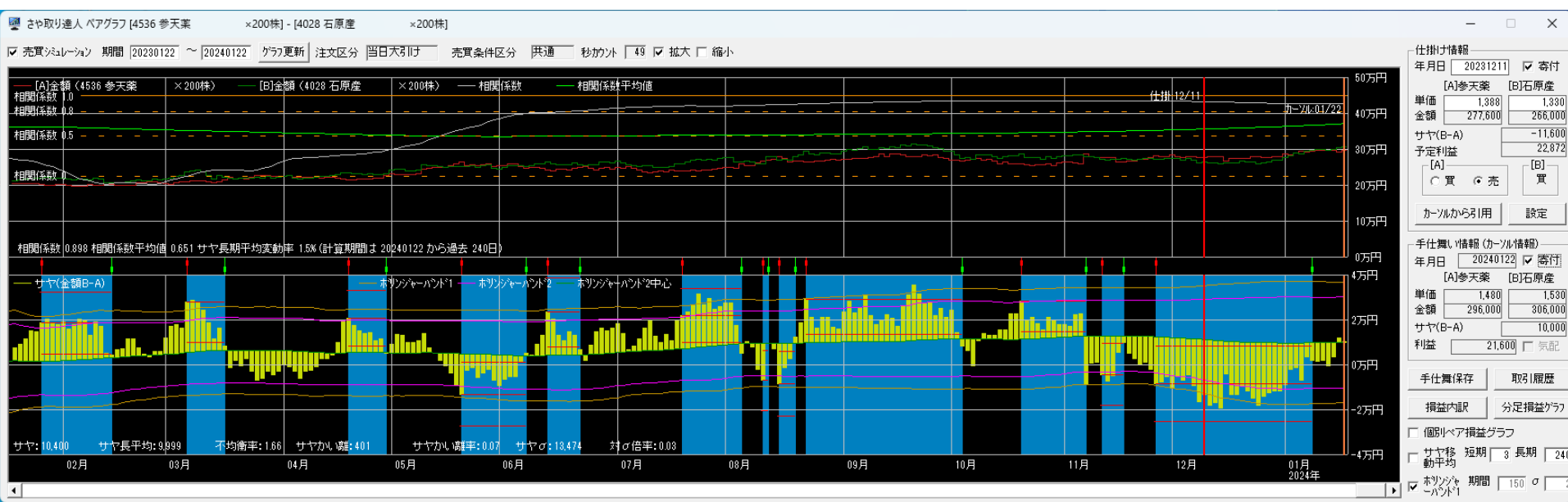

# 5852アーレス×1969高砂熱学

損益 -18,000円

仕掛け時の相関係数0.936 サヤかい離42,383円 (7.87%) 対σ倍率2.61 9勝0敗 30日

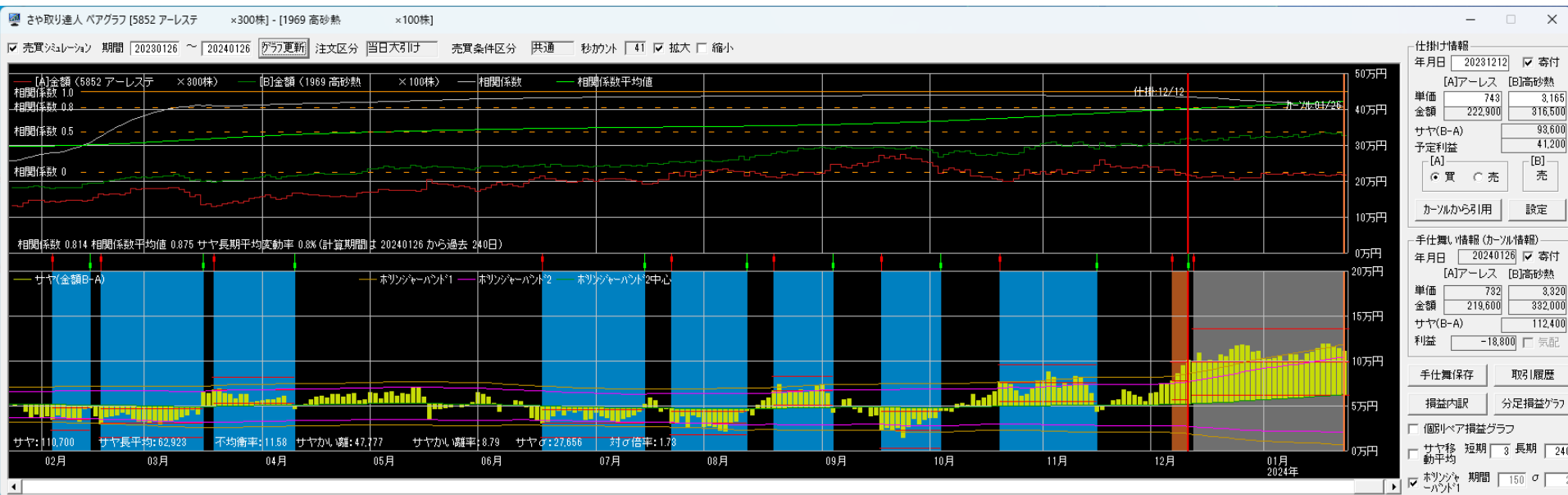

2024/1/23~2024/1/29

# 2201森永×3289東急不H

損益 +22,200円

仕掛け時の相関係数0.965 サヤかい離27,881円 (4.82%) 対σ倍率2.76 9勝1敗 5日





# 8801三井不×3193鳥貴族H

損益 +33,400円

仕掛け時の相関係数0.939 サヤかい離50,163円 (6.70%) 対σ倍率2.99 10勝2敗 13日

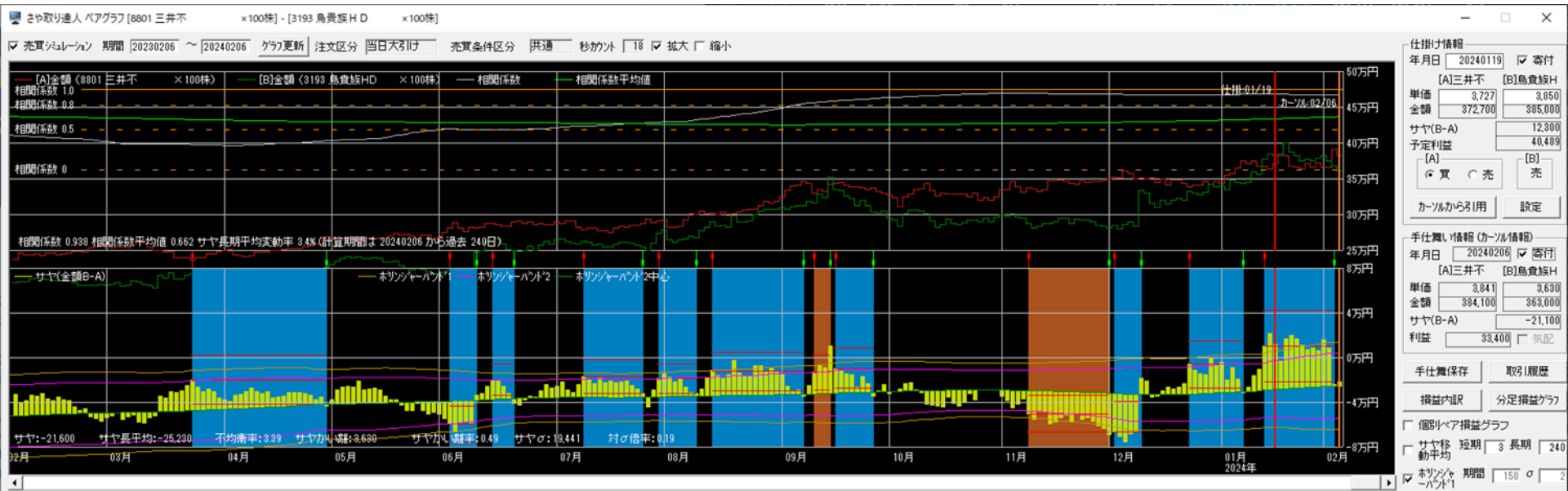

# 9509北海電×7239夕チエス

損益 -44,300円

仕掛け時の相関係数0.940 サヤかい離54,823円 (4.99%) 対σ倍率2.34 9勝2敗 18日

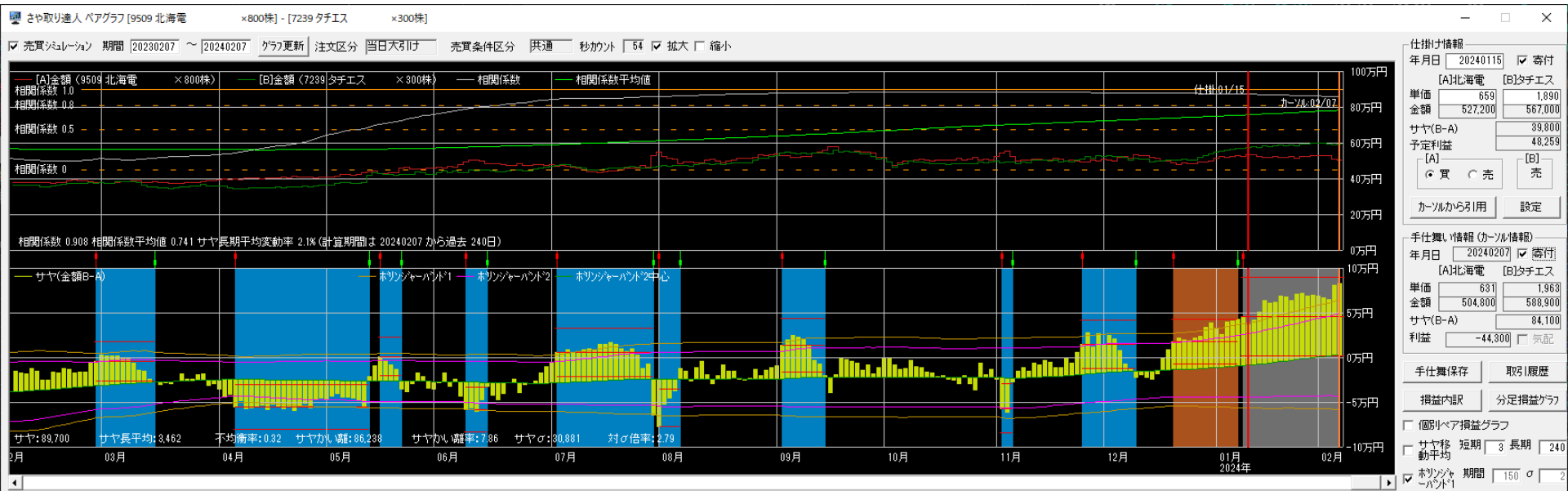

# 9502中部電×6436アマノ

損益 -32,900円

仕掛け時の相関係数0.969 サヤかい離57,785円 (4.81%) 対σ倍率3.24 10勝1敗 30日



2023/2/1~2024/1/31

# 300万円運用実績

資金300万円・単利運用・寄付注文  
※手数料は考慮していません

	損益	損益率	勝敗	勝率	日数
2月	206,000円	6.87%	7勝2敗	77.8%	22.7日
3月	180,600円	6.02%	6勝4敗	60.0%	23.4日
4月	114,900円	3.83%	7勝2敗	77.8%	24.0日
5月	52,700円	1.76%	2勝2敗	50.0%	9.3日
6月	-263,500円	-8.78%	5勝8敗	38.5%	16.8日
7月	117,500円	3.92%	4勝3敗	57.1%	17.7日
8月	32,400円	1.08%	6勝4敗	60.0%	16.8日
9月	-8,800円	-0.29%	5勝4敗	55.6%	22.3日
10月	56,000円	1.87%	5勝3敗	62.5%	19.3日
11月	383,100円	12.77%	12勝2敗	85.7%	15.4日
12月	-2,700円	0.09%	6勝6敗	50.0%	19.8日
1月	16,700円	0.56%	3勝2敗	60.0%	19.6日
合計	884,900円 (73,742円)	29.50% (2.46%)	68勝42敗	61.8%	19.2日

2023/2/1~2024/1/31

# 損益内訳

資金300万円・単利運用・寄付注文  
※手数料は考慮していません

勝数	負数	利益	損	損益
68	42	2,379,900円	1,495,000円	884,900円

平均利益	34,999円	勝率	61.8%
平均損	35,595円	PF/POR	1.59/0.98
平均損益	8,045円	時給	22,123円



# 取引履歴 (仕掛け)

資金300万円・単利運用・寄付注文  
 ※手数料は考慮していません

取引履歴 [ - ] [ □ ] [ × ]

表示期間(手仕舞日) 20240117 ~ 20240213 [更新] [削除] [修正] [リスト印刷] [CSV保存]

No.	仕掛日	手仕舞日	経過日数	市場	コード	銘柄	株数	売買	仕掛単価	手仕舞単価	単価比較	仕掛金額	手仕舞金額	個別損益	合計損益	仕掛金額計	利益率
1	20240110	仕掛け	24	ブラ	9766	コナミ	100	売	8,167	9,511	1,344	816,700	951,100	-134,400	-10,200	1,476,100	-0.69
				ブラ	6902	デンソー	300	買	2,198	2,612	414	659,400	783,600	124,200			
2	20240112	仕掛け	22	ブラ	8425	みずほリス	100	買	5,170	5,340	170	517,000	534,000	17,000	-37,000	1,081,480	-3.42
				ブラ	1367	iFTレバ	18	売	31,360	34,360	3,000	564,480	618,480	-54,000			
3	20240112	仕掛け	22	ブラ	6361	荏原	100	売	8,964	9,525	561	896,400	952,500	-56,100	7,900	1,555,400	0.51
				ブラ	2685	アダストリ	200	買	3,295	3,615	320	659,000	723,000	64,000			
4	20240119	仕掛け	17	ブラ	5852	アーレステ	500	買	736	775	39	368,000	387,500	19,500	-8,700	771,500	-1.13
				ブラ	7283	愛三工	300	売	1,345	1,439	94	403,500	431,700	-28,200			
5	20240202	仕掛け	7	ブラ	1925	大和ハウス	100	買	4,514	4,362	-152	451,400	436,200	-15,200	10,800	935,000	1.16
				ブラ	9508	九州電	400	売	1,209	1,144	-65	483,600	457,600	26,000			
6	20240207	仕掛け	4	ブラ	6302	住友重	100	売	3,885	3,997	112	388,500	399,700	-11,200	-4,000	741,300	-0.54
				ブラ	6395	タダノ	300	買	1,176	1,200	24	352,800	360,000	7,200			
7	20240208	仕掛け	3	ブラ	3231	野村不HD	100	買	3,741	3,834	93	374,100	383,400	9,300	-100	740,100	-0.01
				ブラ	6436	アマノ	100	売	3,660	3,754	94	366,000	375,400	-9,400			
8	20240209	仕掛け	2	ブラ	9364	上組	100	買	3,340	3,386	46	334,000	338,600	4,600	-5,300	717,900	-0.74
				ブラ	1321	NF225	10	売	38,390	39,380	990	383,900	393,800	-9,900			

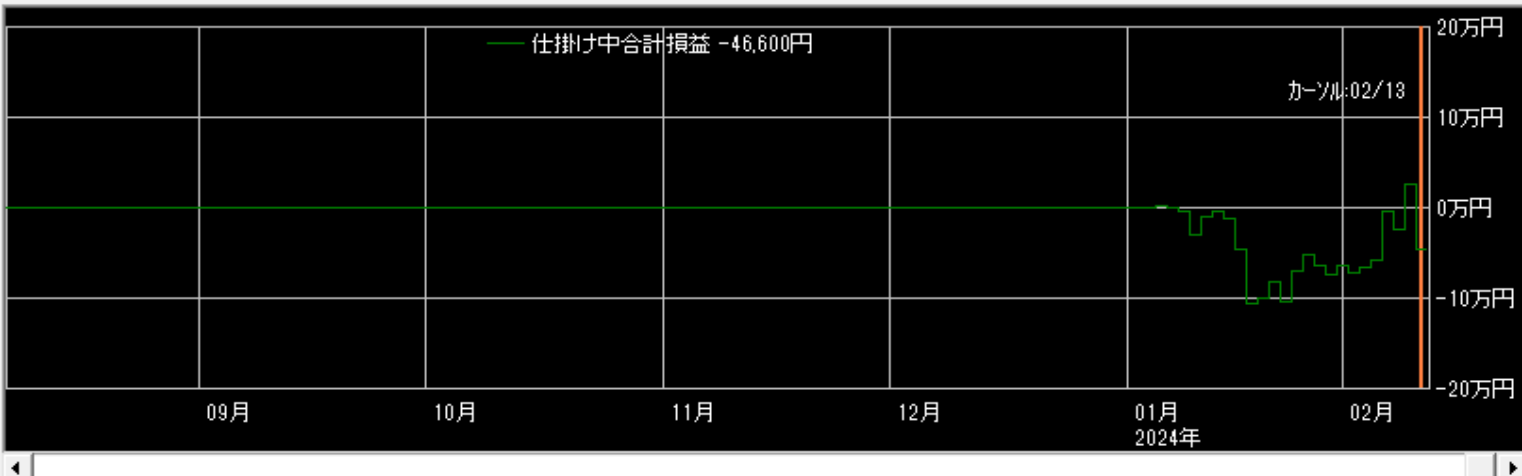

拡大  縮小

表示区分

- 両方
- 手仕舞い済みのペア
- 仕掛け中のペア

表示順

- 仕掛日
- 合計損益
- 手仕舞日
- 仕掛金額
- 経過日数
- 利益率
- Aコード
- Bコード

# 取引履歴 (手仕舞い)

資金1000万円・単利運用・寄付注文  
 ※手数料は考慮していません

取引履歴

表示期間(手仕舞日) 20240117 ~ 20240213 更新 削除 修正 リスト印刷 CSV保存

No.	仕掛日	手仕舞日	経過日数	市場	コード	銘柄	株数	売買	仕掛単価	手仕舞単価	単価比較	仕掛金額	手仕舞金額	個別損益	合計損益	仕掛金額計	利益率
1	20231221	20240117	16	東1	9107	川崎船	100	売	6,017	7,390	1,373	601,700	739,000	-137,300	-126,800	1,135,100	-11.17
				ブラ	8359	八十二銀	700	買	762	777	15	533,400	543,900	10,500			
2	20231204	20240118	30	東1	1801	大成建	100	買	5,001	5,411	410	500,100	541,100	41,000	14,200	1,017,100	1.40
				ブラ	8253	クレセゾン	200	売	2,585	2,719	134	517,000	543,800	-26,800			
3	20231211	20240122	27	東1	4536	参天薬	400	売	1,388	1,480	92	555,200	592,000	-36,800	43,200	1,087,200	3.97
				ブラ	4028	石原産	400	買	1,330	1,530	200	532,000	612,000	80,000			
4	20231214	20240122	24	東1	5076	インフロニ	200	買	1,327	1,554	227	265,400	310,800	45,400	40,900	605,400	6.76
				ブラ	3591	ワコールH	100	売	3,400	3,445	45	340,000	344,500	-4,500			
5	20231215	20240122	23	東1	7259	アイシン	100	買	4,769	5,480	711	476,900	548,000	71,100	74,700	954,500	7.83
				ブラ	5105	トヨタタイヤ	200	売	2,388	2,370	-18	477,600	474,000	3,600			
6	20231211	20240125	30	東1	8358	スルガ銀	1,100	売	813	866	53	894,300	952,600	-58,300	-62,300	1,671,300	-3.73
				ブラ	5451	淀川鋼	200	買	3,885	3,865	-20	777,000	773,000	-4,000			
7	20231212	20240126	30	東1	5852	アールステ	600	買	743	732	-11	445,800	439,200	-6,600	-37,600	1,078,800	-3.49
				ブラ	1969	高砂熱	200	売	3,165	3,320	155	633,000	664,000	-31,000			
8	20240123	20240129	5	東1	3289	東急不HD	600	売	1,030	981	-49	618,000	588,600	29,400	44,400	1,154,200	3.85
				ブラ	2201	森永	200	買	2,681	2,756	75	536,200	551,200	15,000			
9	20231214	20240130	30	東1	4768	大塚商会	100	売	6,180	6,117	-63	618,000	611,700	6,300	42,700	1,066,000	4.01
				ブラ	3116	トヨタ紡織	200	買	2,240	2,422	182	448,000	484,400	36,400			

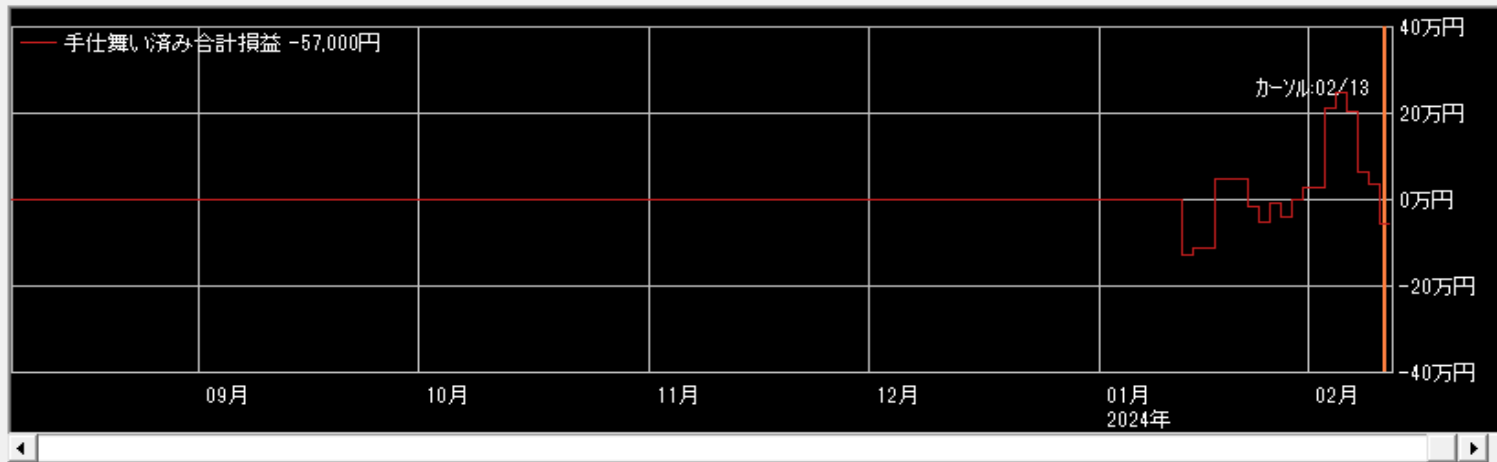

拡大  縮小

表示区分

- 両方
- 手仕舞い済みのペア
- 仕掛中のペア

表示順

- 仕掛日
- 合計損益
- 手仕舞日
- 仕掛金額
- 経過日数
- 利益率
- Aコード
- Bコード

# 相関係数0.962 9勝1敗

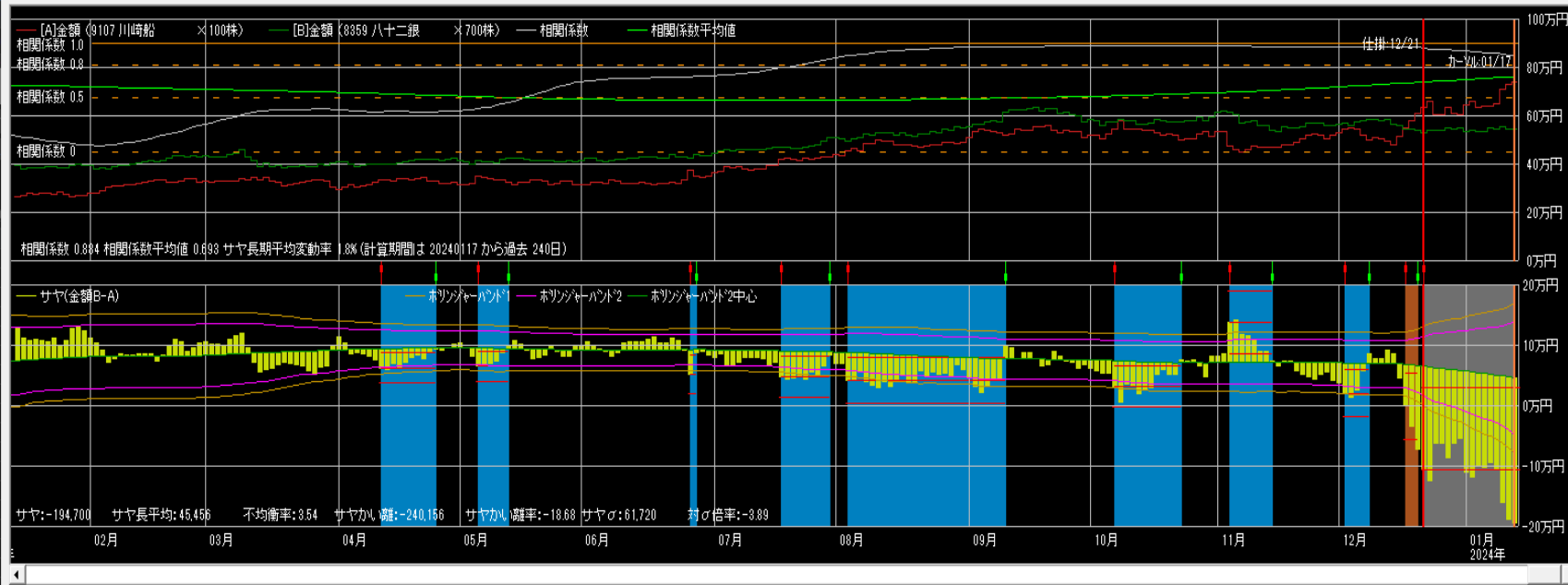

仕掛け情報  
年月日 20231221  寄付  
[A]川崎船 [B]八十二銀  
単価 6,017 762  
金額 601,700 533,400  
サヤ(B-A) -68,300  
予定利益 133,739  
[A]  買  売 [B]  買  売  
カルから引用 設定

手仕舞い情報(カル情報)  
年月日 20240117  寄付  
[A]川崎船 [B]八十二銀  
単価 7,390 777  
金額 739,000 543,900  
サヤ(B-A) -195,100  
利益 -126,800  気配  
手仕舞保存 取引履歴  
損益内訳 分足損益グラフ  
 個別ペア損益グラフ  
 サヤ移 短期 3 長期 240  
 動平均  
 ボリジターバンド 期間 150 σ 2

# 相関係数0.936 9勝0敗

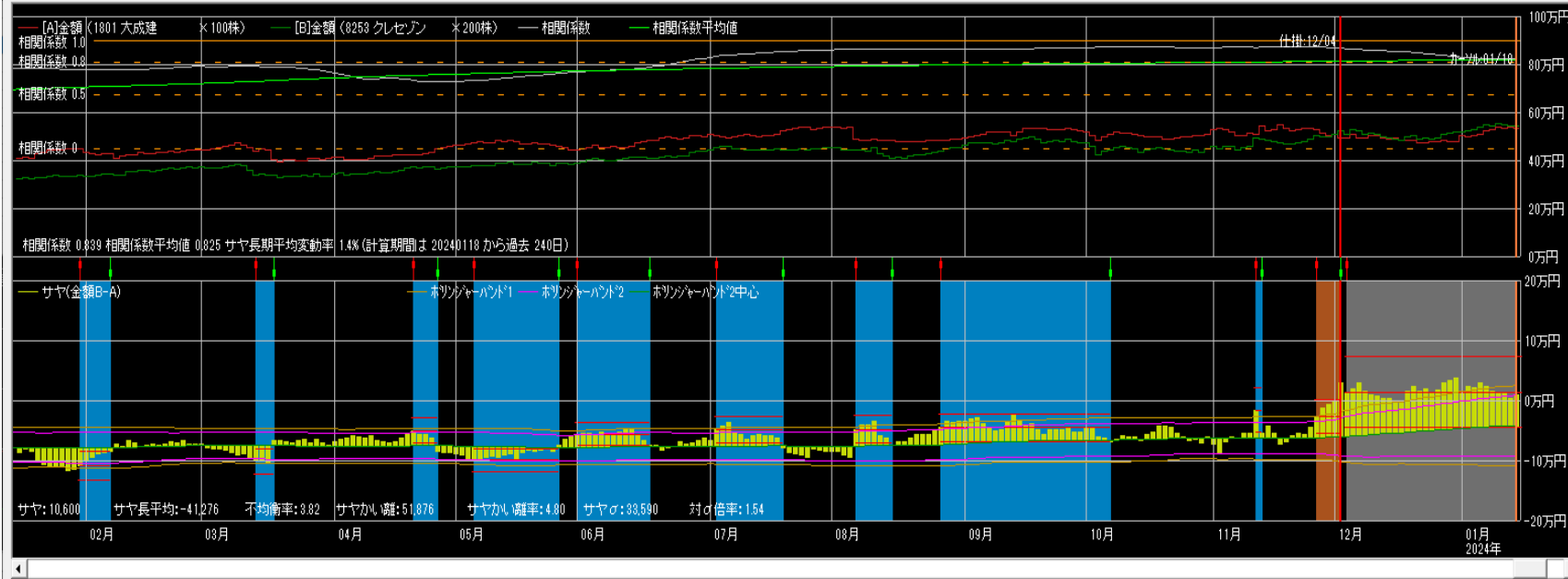

仕掛け情報  
年月日 20231204  寄付  
[A]大成建 [B]クレゼン  
単価 5,001 2,585  
金額 500,100 517,000  
サヤ(B-A) 16,900  
予定利益 78,745  
[A]  買  売 [B]  買  売  
カルから引用 設定

手仕舞い情報(カル情報)  
年月日 20240118  寄付  
[A]大成建 [B]クレゼン  
単価 5,411 2,719  
金額 541,100 543,800  
サヤ(B-A) 2,700  
利益 14,200  気配  
手仕舞保存 取引履歴  
損益内訳 分足損益グラフ  
 個別ペア損益グラフ  
 サヤ移 短期 3 長期 240  
 動平均  
 ボリジターバンド 期間 150 σ 2



# 相関係数0.926 11勝0敗



仕掛け情報  
年月日 20231211 寄付  
[A]参天薬 [B]石原産  
単価 1,388 1,330  
金額 555,200 532,000  
サヤ(B-A) -23,200  
予定利益 45,744  
[A] [B]  
買 売 買  
カーンから引用 設定

手仕舞い情報(カーン情報)  
年月日 20240122 寄付  
[A]参天薬 [B]石原産  
単価 1,480 1,530  
金額 592,000 612,000  
サヤ(B-A) 20,000  
利益 43,200 気配  
手仕舞保存 取引履歴  
損益内訳 分足損益グラフ  
個別ペア損益グラフ  
サヤ移 短期 3 長期 240  
動平均  
ホリント 期間 150 σ 2

# 相関係数0.968 10勝2敗

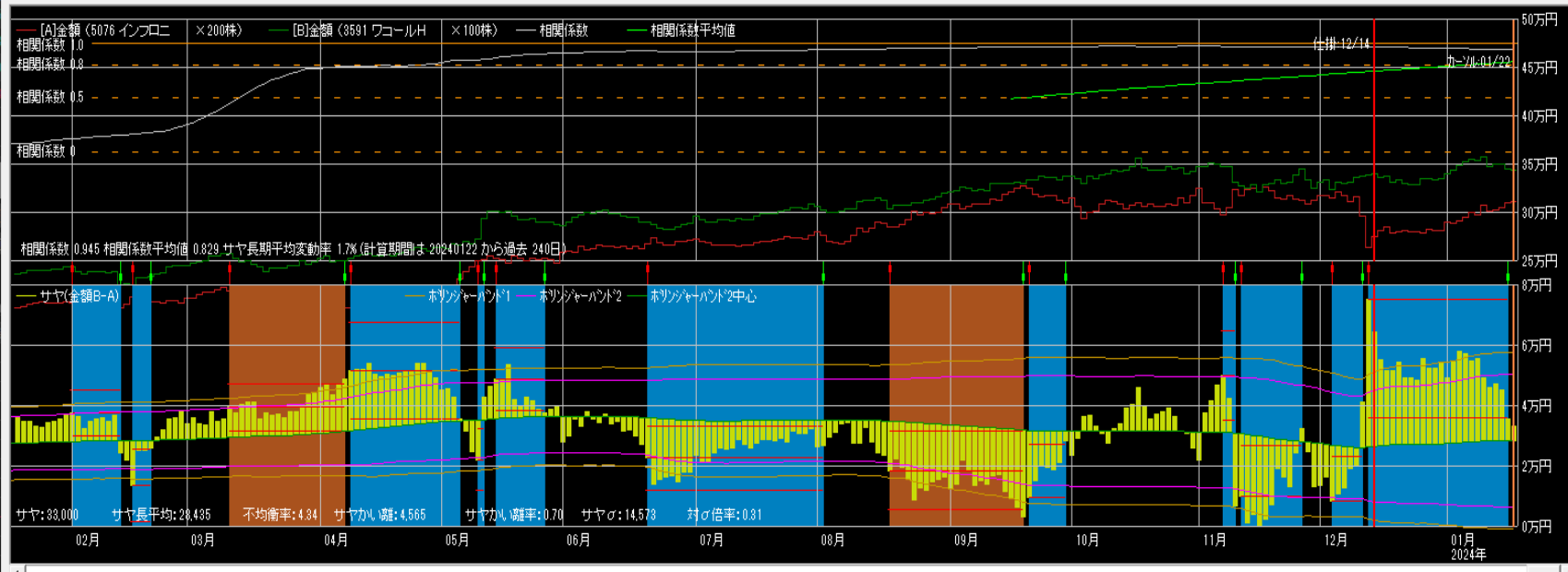

仕掛け情報  
年月日 20231214 寄付  
[A]インフロ [B]ワコール  
単価 1,327 3,400  
金額 265,400 340,000  
サヤ(B-A) 74,600  
予定利益 48,026  
[A] [B]  
買 売 売  
カーンから引用 設定

手仕舞い情報(カーン情報)  
年月日 20240122 寄付  
[A]インフロ [B]ワコール  
単価 1,554 3,445  
金額 310,800 344,500  
サヤ(B-A) 33,700  
利益 40,900 気配  
手仕舞保存 取引履歴  
損益内訳 分足損益グラフ  
個別ペア損益グラフ  
サヤ移 短期 3 長期 240  
動平均  
ホリント 期間 150 σ 2

# 相関係数0.967 9勝2敗

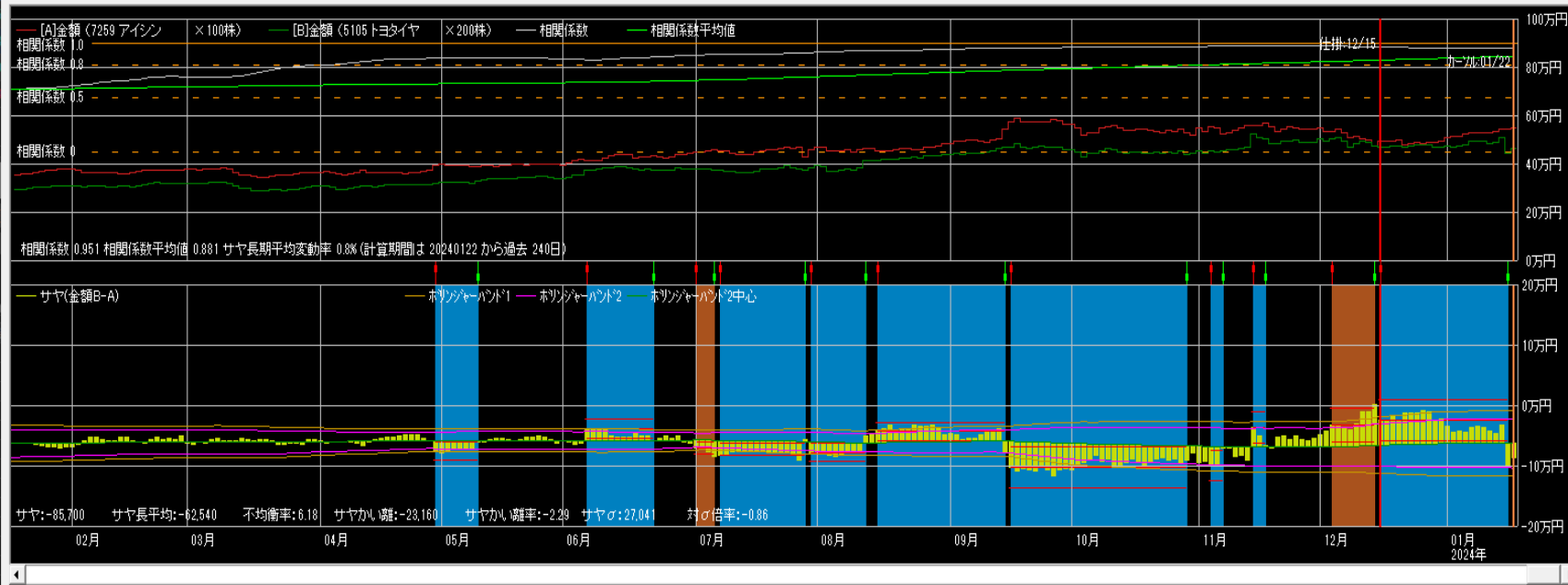

仕掛情報  
年月日 20231215 寄付  
[A]アイシン [B]トヨタ  
単価 4,769 2,388  
金額 476,900 477,600  
サヤ(B-A) 700  
予定利益 66,138  
[A] 買 [B] 売  
カーソルから引用 設定

手仕舞い情報 (カーソル情報)  
年月日 20240122 寄付  
[A]アイシン [B]トヨタ  
単価 5,480 2,370  
金額 548,000 474,000  
サヤ(B-A) -74,000  
利益 74,700 気配  
手仕舞保存 取引履歴  
損益内訳 分足損益グラフ  
個別ペア損益グラフ  
サヤ移 短期 3 長期 240  
動平均  
ホリゾント 期間 150 σ 2

# 相関係数0.960 10勝3敗

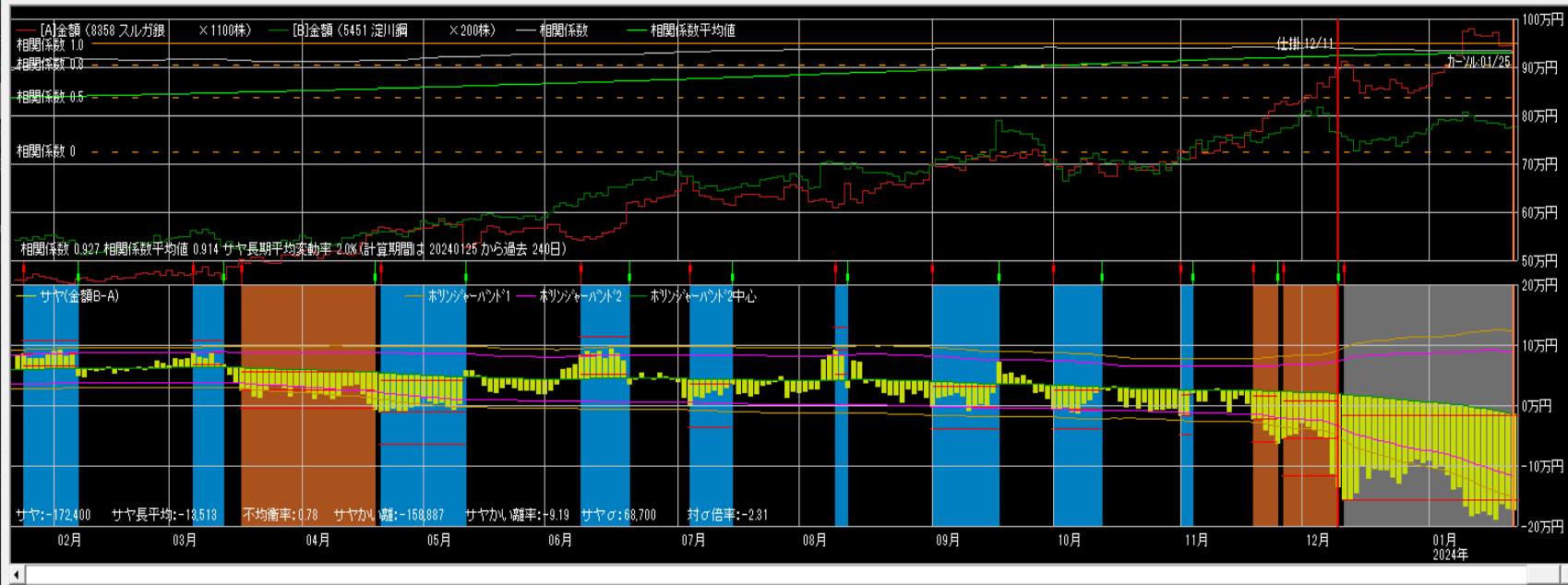

仕掛情報  
年月日 20231211 寄付  
[A]スルガ銀 [B]淀川鋼  
単価 813 3,885  
金額 894,300 777,000  
サヤ(B-A) -117,300  
予定利益 137,283  
[A] 買 [B] 買  
カーソルから引用 設定

手仕舞い情報 (カーソル情報)  
年月日 20240125 寄付  
[A]スルガ銀 [B]淀川鋼  
単価 866 3,865  
金額 952,600 773,000  
サヤ(B-A) -179,600  
利益 -62,300 気配  
手仕舞保存 取引履歴  
損益内訳 分足損益グラフ  
個別ペア損益グラフ  
サヤ移 短期 3 長期 240  
動平均  
ホリゾント 期間 150 σ 2

# 相関係数0.936 9勝0敗

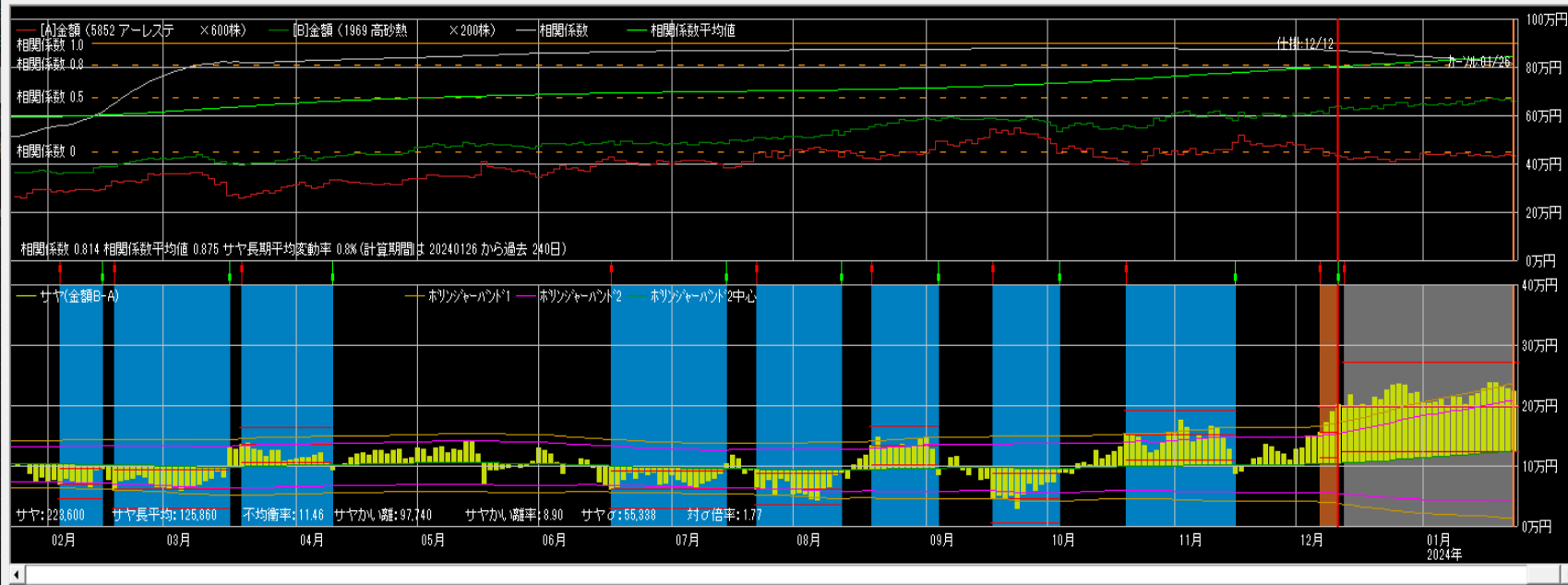

仕掛情報

年月日 [20231212]  寄付

[A]アーレス	[B]高砂熱
単価 743	3,165
金額 445,800	633,000
サヤ(B-A)	187,200
予定利益	82,400

[A]  買  売 [B]  買  売

カールから引用  設定

手仕舞い情報 (カール情報)

年月日 [20240126]  寄付

[A]アーレス	[B]高砂熱
単価 732	3,320
金額 439,200	664,000
サヤ(B-A)	224,800
利益	-37,600

手仕舞い保存  取引履歴

損益内訳  分足損益グラフ

個別ペア損益グラフ

サヤ移 短期 [3] 長期 [240] 動平均

ホリゾント 期間 [150] σ [2]

# 相関係数0.965 9勝1敗

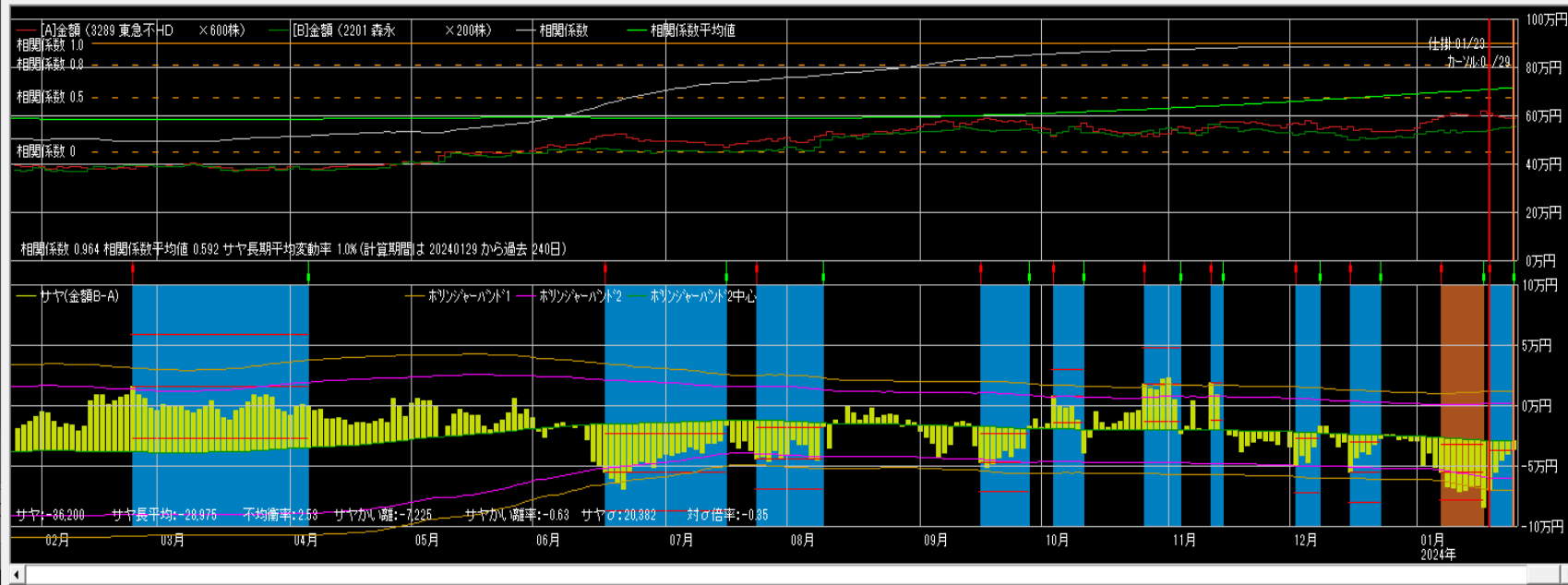

仕掛情報

年月日 [20240123]  寄付

[A]東急不H	[B]森永
単価 1,030	2,681
金額 618,000	536,200
サヤ(B-A)	-81,800
予定利益	52,800

[A]  買  売 [B]  買  売

カールから引用  設定

手仕舞い情報 (カール情報)

年月日 [20240129]  寄付

[A]東急不H	[B]森永
単価 981	2,756
金額 588,600	551,200
サヤ(B-A)	-37,400
利益	44,400

手仕舞い保存  取引履歴

損益内訳  分足損益グラフ

個別ペア損益グラフ

サヤ移 短期 [3] 長期 [240] 動平均

ホリゾント 期間 [150] σ [2]

## 相関係数0.953 10勝2敗

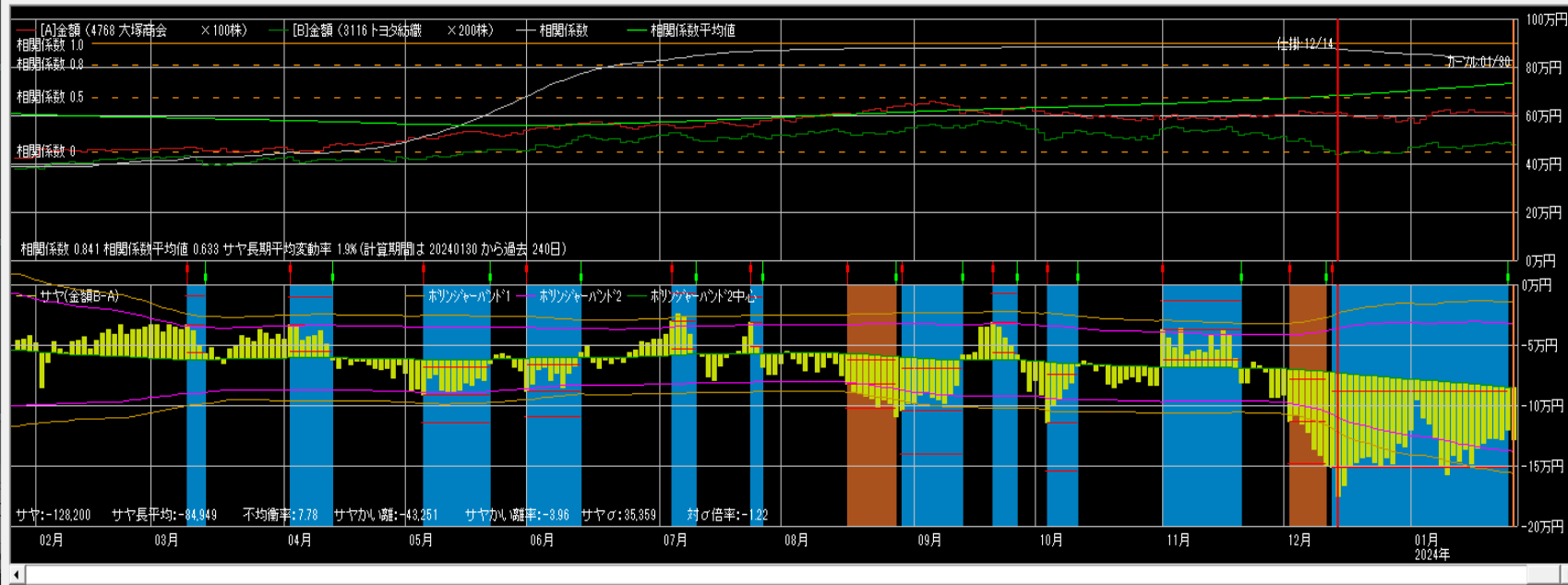

仕掛け情報  
 年月日 20231214 寄付  
 [A]大塚商会 [B]トヨタ紡  
 単価 6,180 2,240  
 金額 618,000 448,000  
 サヤ(B-A) -170,000  
 予定利益 97,247  
 買  売  買  
 カールから引用 設定

手仕舞い情報 (カール情報)  
 年月日 20240130 寄付  
 [A]大塚商会 [B]トヨタ紡  
 単価 6,117 2,422  
 金額 611,700 484,400  
 サヤ(B-A) -127,300  
 利益 42,700 気配  
 手仕舞保存 取引履歴  
 損益内訳 分足損益グラフ  
 個別ベア損益グラフ  
 サヤ移 短期 3 長期 240  
 動平均  
 ホリゾント パート1 期間 150 σ 2

## 相関係数0.956 9勝0敗

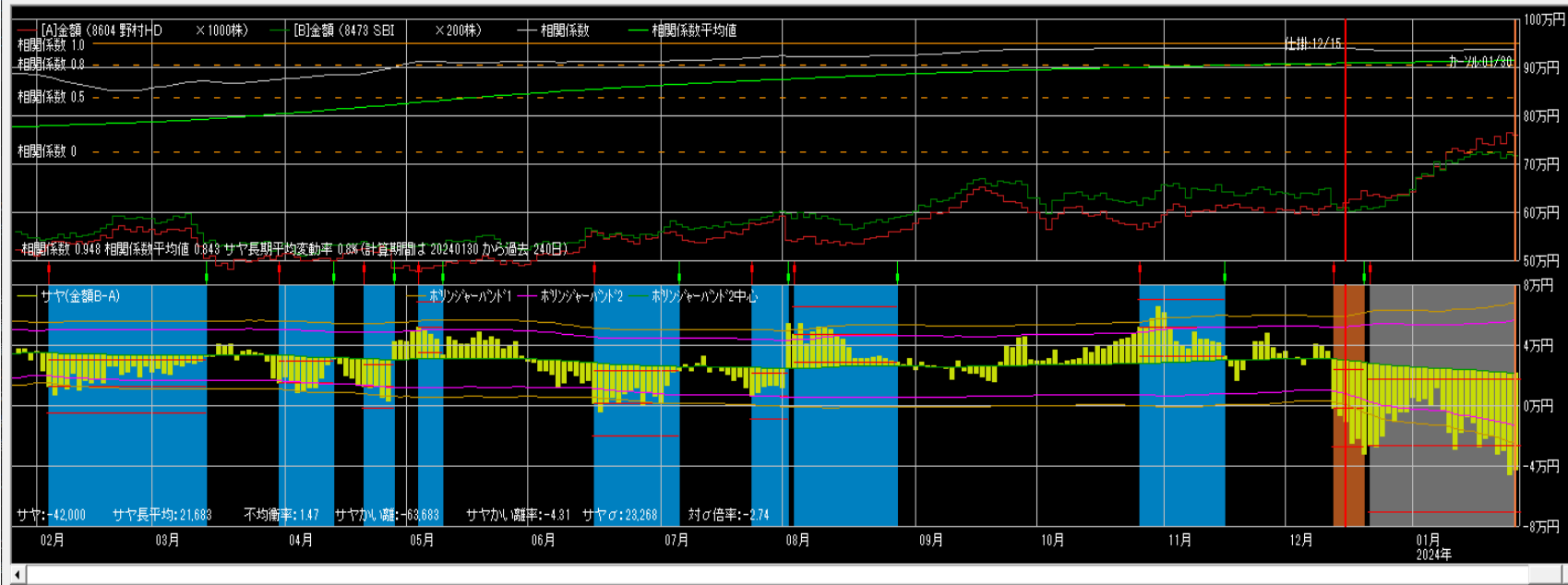

仕掛け情報  
 年月日 20231215 寄付  
 [A]野村HD [B]SBI  
 単価 612 3,009  
 金額 612,000 601,800  
 サヤ(B-A) -10,200  
 予定利益 40,291  
 買  売  買  
 カールから引用 設定

手仕舞い情報 (カール情報)  
 年月日 20240130 寄付  
 [A]野村HD [B]SBI  
 単価 764 3,601  
 金額 764,000 720,200  
 サヤ(B-A) -43,800  
 利益 -33,600 気配  
 手仕舞保存 取引履歴  
 損益内訳 分足損益グラフ  
 個別ベア損益グラフ  
 サヤ移 短期 3 長期 240  
 動平均  
 ホリゾント パート1 期間 150 σ 2

# 相関係数0.969 8勝3敗

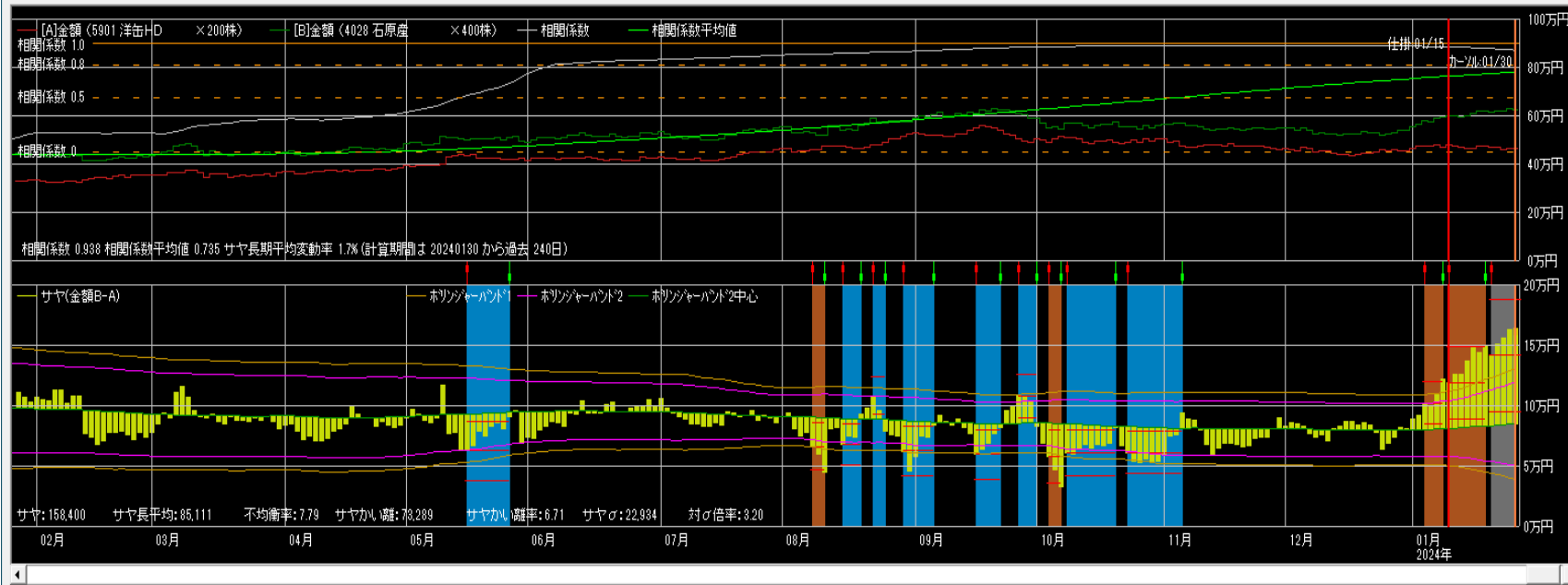

仕掛け情報

年月日 20240115 寄付

[A]洋缶HD	[B]石原産
単価 2,360	1,490
金額 472,000	596,000
サヤ(B-A)	124,000
予定利益	42,816

[A] 買 [B] 売

カーソルから引用 設定

---

手仕舞い情報 (カーソル情報)

年月日 20240130 寄付

[A]洋缶HD	[B]石原産
単価 2,341	1,581
金額 468,200	632,400
サヤ(B-A)	164,200
利益	-40,200

手仕舞保存 取引履歴

損益内訳 分足損益グラフ

個別ヘア損益グラフ

サヤ移 短期 長期 240

動平均

ホリジナルバンド1 期間 150 σ 2

# 相関係数0.981 9勝3敗

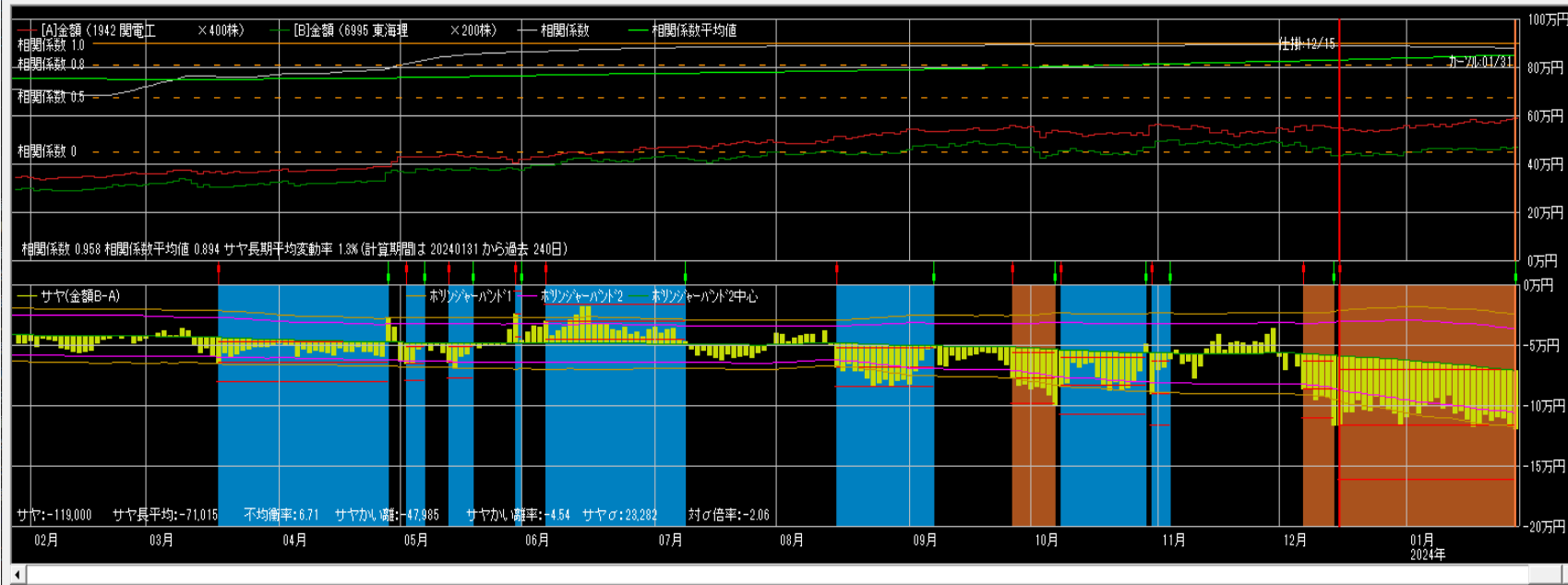

仕掛け情報

年月日 20231215 寄付

[A]関電工	[B]東海理
単価 1,377	2,170
金額 550,800	434,000
サヤ(B-A)	-116,800
予定利益	58,093

[A] 買 [B] 買

カーソルから引用 設定

---

手仕舞い情報 (カーソル情報)

年月日 20240131 寄付

[A]関電工	[B]東海理
単価 1,468	2,332
金額 587,200	466,400
サヤ(B-A)	-120,800
利益	-4,000

手仕舞保存 取引履歴

損益内訳 分足損益グラフ

個別ヘア損益グラフ

サヤ移 短期 長期 240

動平均

ホリジナルバンド1 期間 150 σ 2

# 相関係数0.960 10勝2敗

売買シミュレーション 期間 20230131 ~ 20240131 クラウド更新 注文区分 平日大引け 売買条件区分 共通 秒加外 59 拡大 縮小

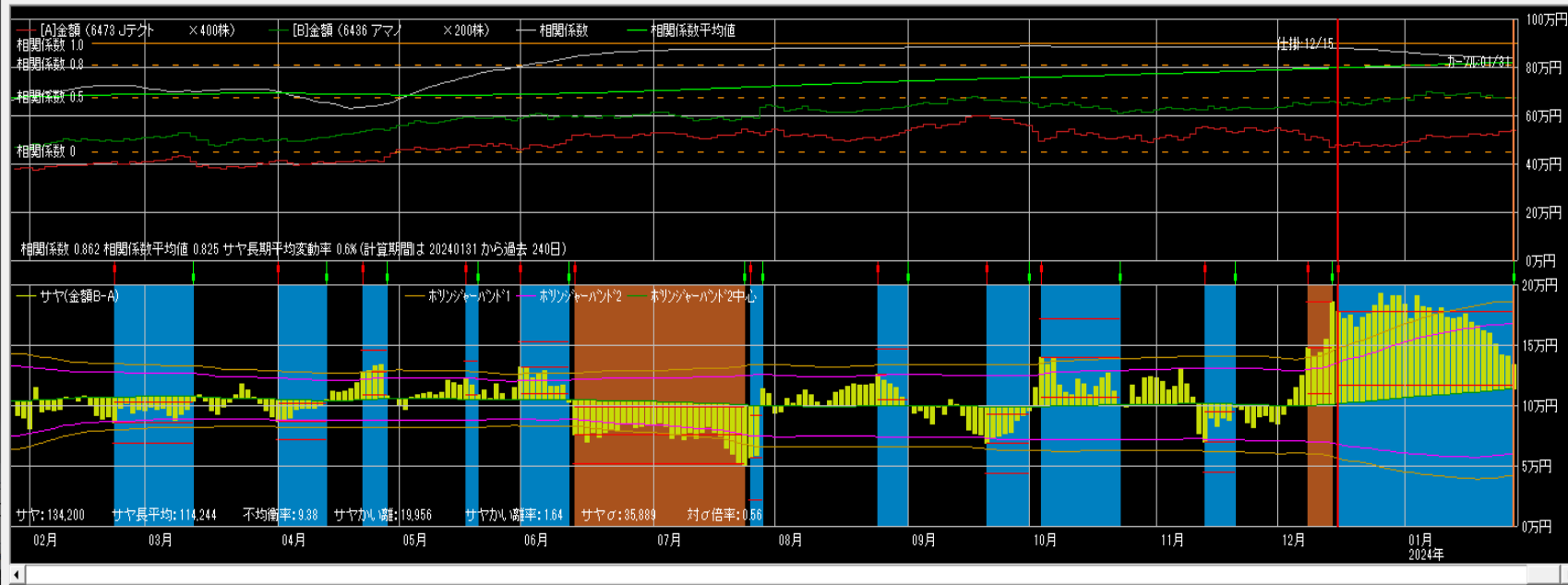

仕掛け情報  
年月日 20231215  寄付  
[A]Jテト [B]アマノ  
単価 1,194 3,299  
金額 477,600 659,800  
サヤ(B-A) 182,200  
予定利益 80,283  
[A] 買 [B] 売  
カーソルから引用 設定

手仕舞い情報 (カーソル情報)  
年月日 20240131  寄付  
[A]Jテト [B]アマノ  
単価 1,346 3,375  
金額 538,400 675,000  
サヤ(B-A) 136,600  
利益 45,600  気配  
手仕舞保存 取引履歴  
損益内訳 分足損益グラフ  
個別ペア損益グラフ  
 サヤ移 短期 3 長期 240  
 動平均  
 ホリゾント 期間 150 σ 2

# 相関係数0.941 9勝2敗

売買シミュレーション 期間 20230201 ~ 20240201 クラウド更新 注文区分 平日大引け 売買条件区分 共通 秒加外 22 拡大 縮小

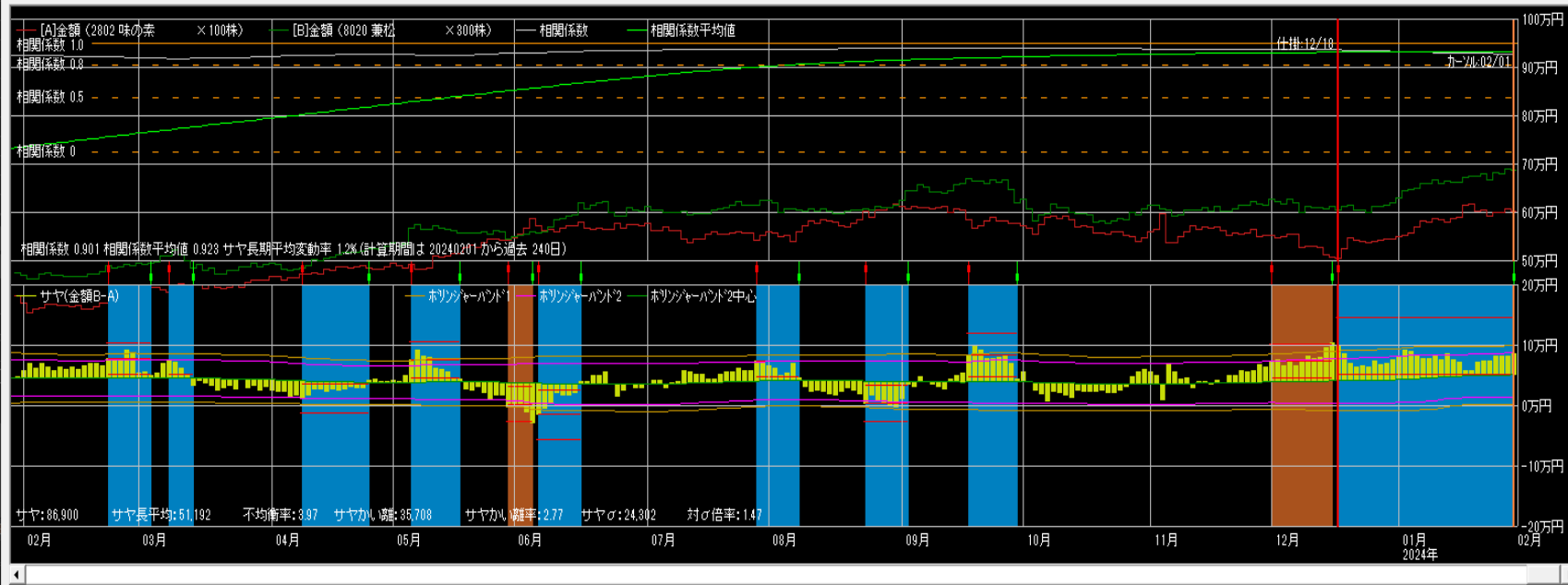

仕掛け情報  
年月日 20231218  寄付  
[A]味の素 [B]兼松  
単価 5,004 2,032  
金額 500,400 609,600  
サヤ(B-A) 109,200  
予定利益 68,044  
[A] 買 [B] 売  
カーソルから引用 設定

手仕舞い情報 (カーソル情報)  
年月日 20240201  寄付  
[A]味の素 [B]兼松  
単価 6,051 2,295  
金額 605,100 688,500  
サヤ(B-A) 83,400  
利益 25,800  気配  
手仕舞保存 取引履歴  
損益内訳 分足損益グラフ  
個別ペア損益グラフ  
 サヤ移 短期 3 長期 240  
 動平均  
 ホリゾント 期間 150 σ 2

# 相関係数0.941 9勝2敗

売買シミュレーション 期間 20230205 ~ 20240205 クラウド更新 注文区分 平日大引け 売買条件区分 共通 秒加外 15 拡大 縮小

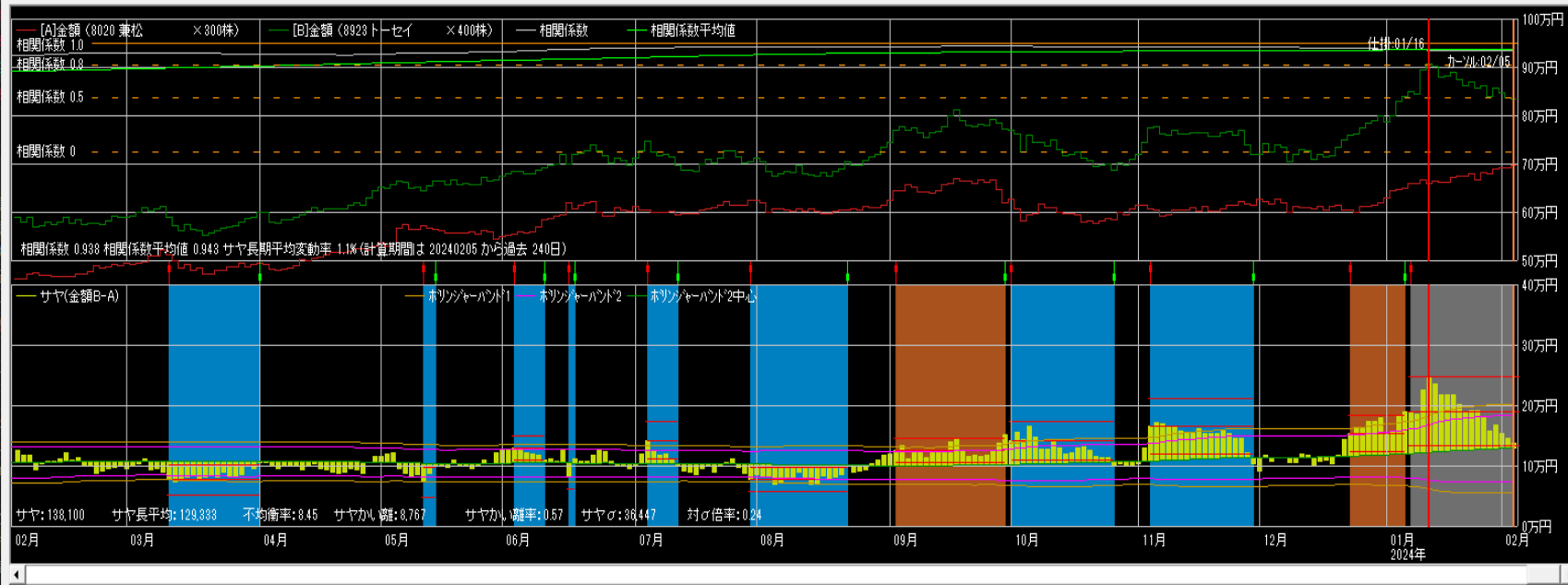

仕掛情報  
年月日 20240116 寄付  
[A]兼松 [B]トーセイ  
単価 2,226 2,285  
金額 667,800 914,000  
サヤ(B-A) 246,200  
予定利益 123,651  
[A] [B]  
買 売 売  
キャンセル引用 設定

手仕舞い情報 (キャンセル情報)  
年月日 20240205 寄付  
[A]兼松 [B]トーセイ  
単価 2,325 2,099  
金額 697,500 839,600  
サヤ(B-A) 142,100  
利益 104,100 気配

手仕舞い保存 取引履歴  
損益内訳 分足損益グラフ  
個別ペア損益グラフ  
サヤ移 短期 3 長期 240  
動平均  
ホリゾント パート1 期間 150 σ 2

# 相関係数0.972 9勝2敗

売買シミュレーション 期間 20230205 ~ 20240205 クラウド更新 注文区分 平日大引け 売買条件区分 共通 秒加外 30 拡大 縮小

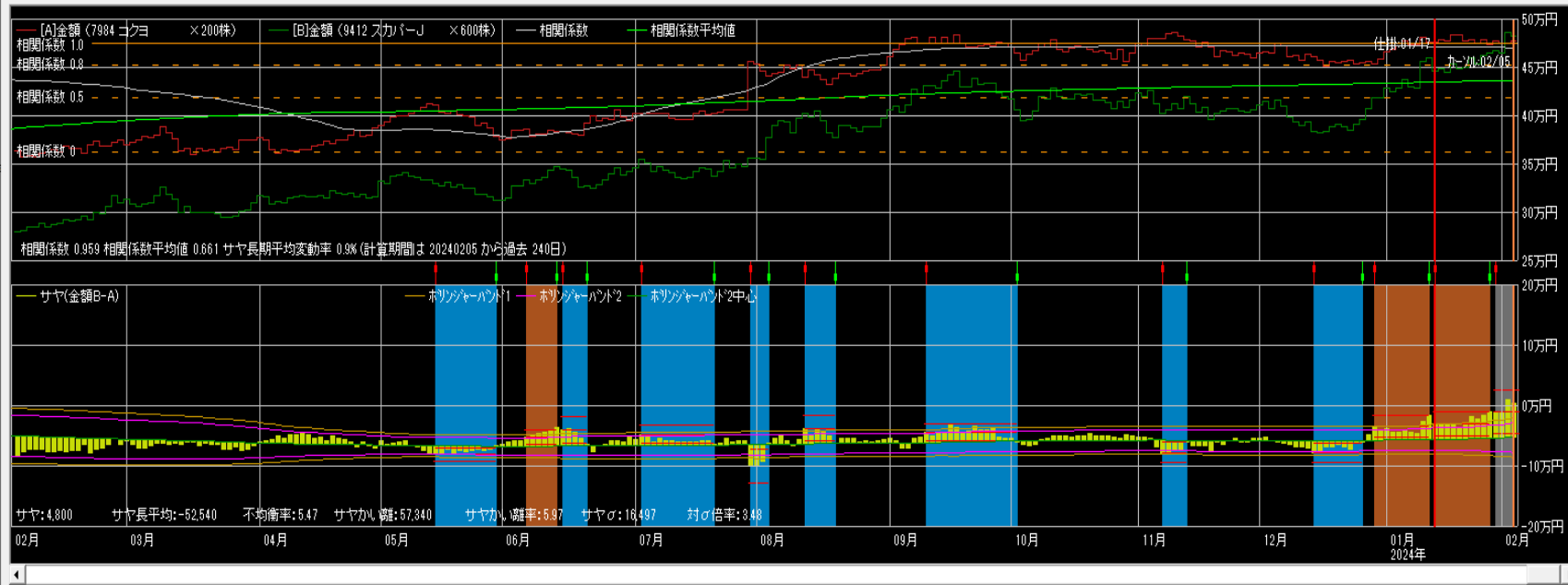

仕掛情報  
年月日 20240117 寄付  
[A]コクヨ [B]スカイバー  
単価 2,390 751  
金額 478,000 450,600  
サヤ(B-A) -27,400  
予定利益 28,059  
[A] [B]  
買 売 売  
キャンセル引用 設定

手仕舞い情報 (キャンセル情報)  
年月日 20240205 寄付  
[A]コクヨ [B]スカイバー  
単価 2,375 807  
金額 475,000 484,200  
サヤ(B-A) 9,200  
利益 -36,600 気配

手仕舞い保存 取引履歴  
損益内訳 分足損益グラフ  
個別ペア損益グラフ  
サヤ移 短期 3 長期 240  
動平均  
ホリゾント パート1 期間 150 σ 2

# 相関係数0.937 9勝1敗

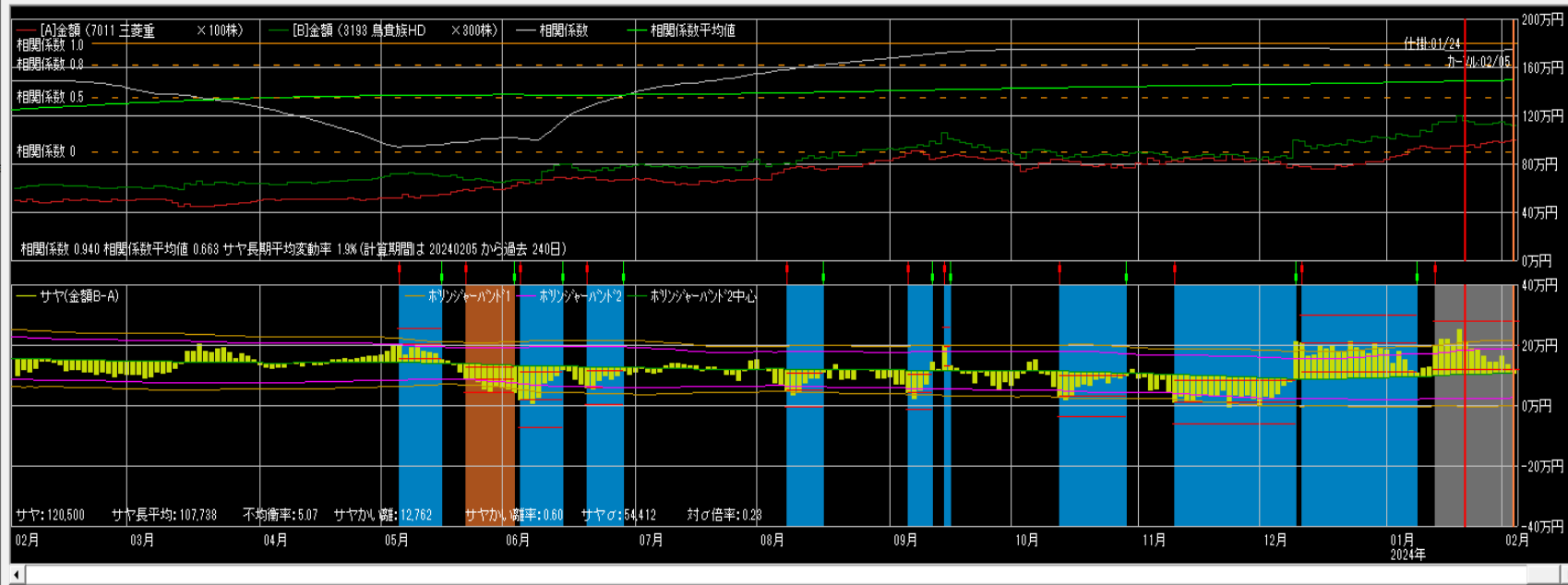

仕掛情報

年月日 20240124 寄付

[A]三菱重	[B]鳥貴族HD
単価 9,440	3,985
金額 944,000	1,195,500
サヤ(B-A)	251,500
予定利益	147,447

買 売

キャンセル引用 設定

手仕舞い情報 (キャンセル情報)

年月日 20240205 寄付

[A]三菱重	[B]鳥貴族HD
単価 9,990	3,770
金額 999,000	1,131,000
サヤ(B-A)	132,000
利益	119,500

手仕舞保存 取引履歴

損益内訳 分足損益グラフ

個別ペア損益グラフ

サヤ移 短期 3 長期 240 動平均

ホリゾント 期間 150 σ 2

# 相関係数0.939 10勝2敗

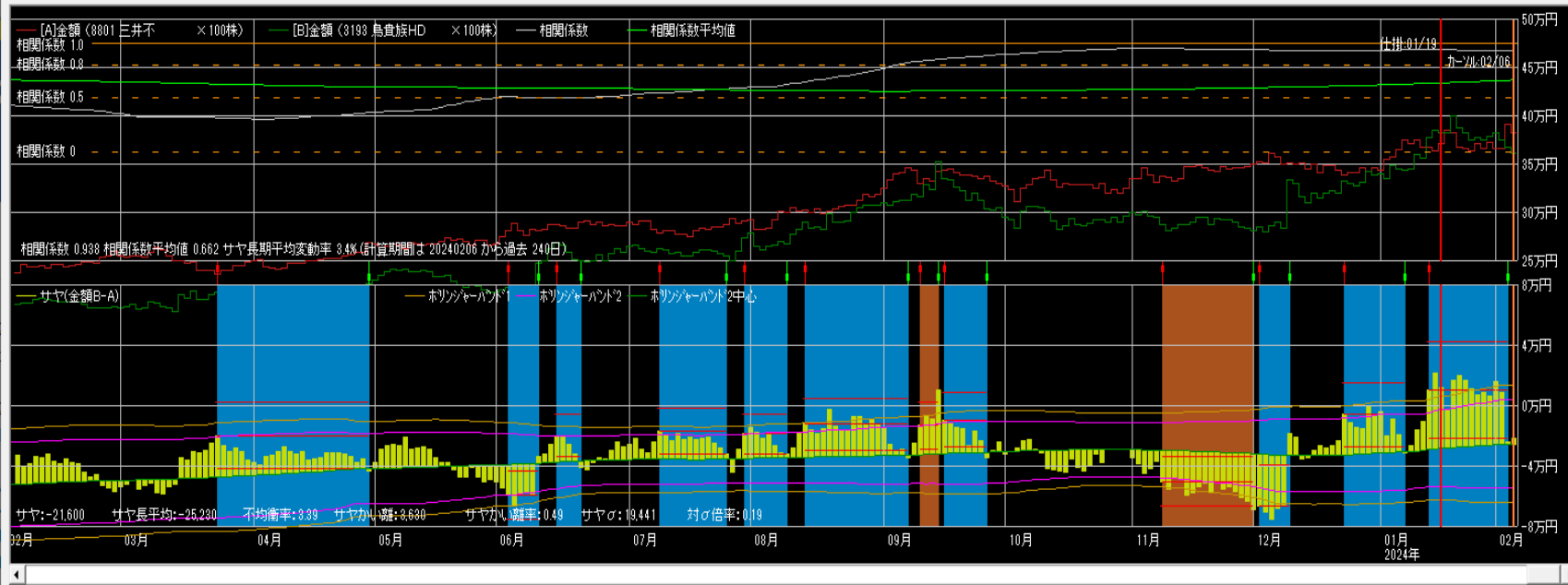

仕掛情報

年月日 20240119 寄付

[A]三井不	[B]鳥貴族HD
単価 3,727	3,850
金額 372,700	385,000
サヤ(B-A)	12,300
予定利益	40,489

買 売

キャンセル引用 設定

手仕舞い情報 (キャンセル情報)

年月日 20240206 寄付

[A]三井不	[B]鳥貴族HD
単価 3,841	3,630
金額 384,100	363,000
サヤ(B-A)	-21,100
利益	33,400

手仕舞保存 取引履歴

損益内訳 分足損益グラフ

個別ペア損益グラフ

サヤ移 短期 3 長期 240 動平均

ホリゾント 期間 150 σ 2



# 相関係数0.940 9勝2敗

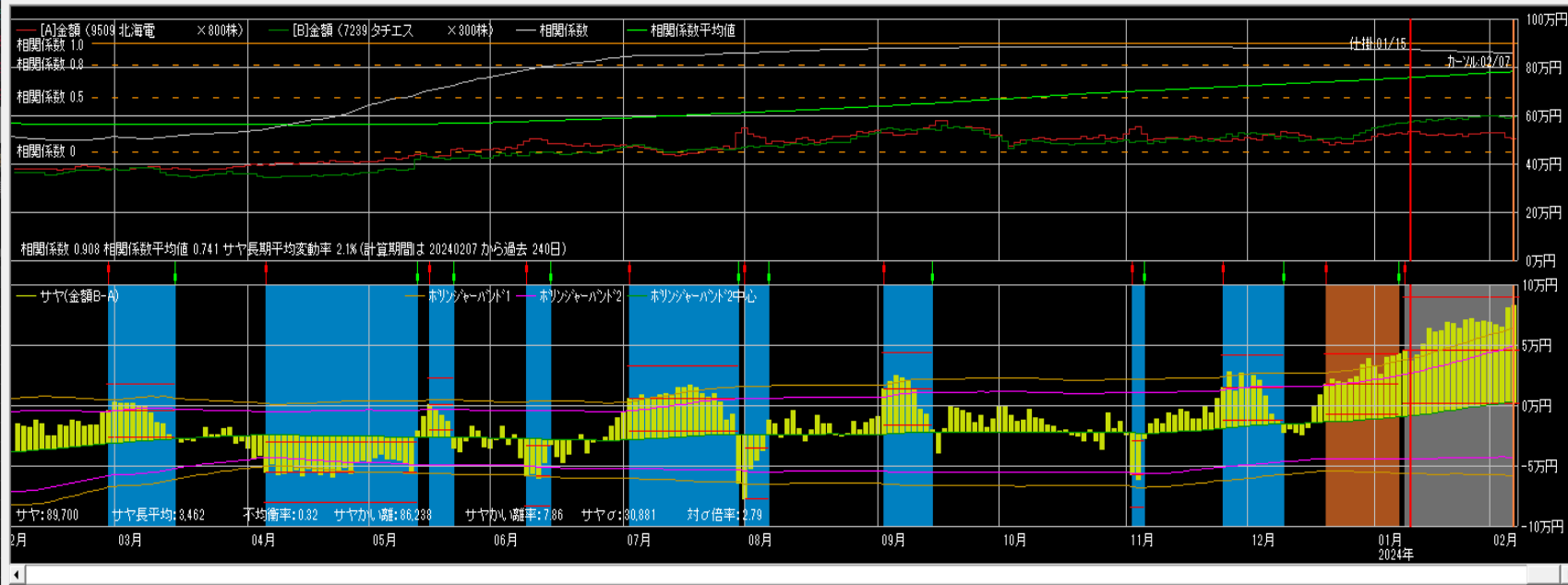

仕掛け情報  
年月日 [20240115]  寄付  
[A]北海道 [B]タチエス  
単価 659 1,890  
金額 527,200 587,000  
サヤ(B-A) 39,800  
予定利益 48,259  
[A]  買  売 [B]  買  売  
キャンセルから引用 設定

手仕舞い情報 (キャンセル情報)  
年月日 [20240207]  寄付  
[A]北海道 [B]タチエス  
単価 631 1,963  
金額 504,800 588,300  
サヤ(B-A) 84,100  
利益 -44,300  気配  
手仕舞い保存 取引履歴  
損益内訳 分足損益グラフ  
 個別ペア損益グラフ  
 サヤ移 短期 [3] 長期 [240]  
 動平均  
 ホリゾント・バンド1 期間 [150] σ [2]

# 相関係数0.932 9勝1敗

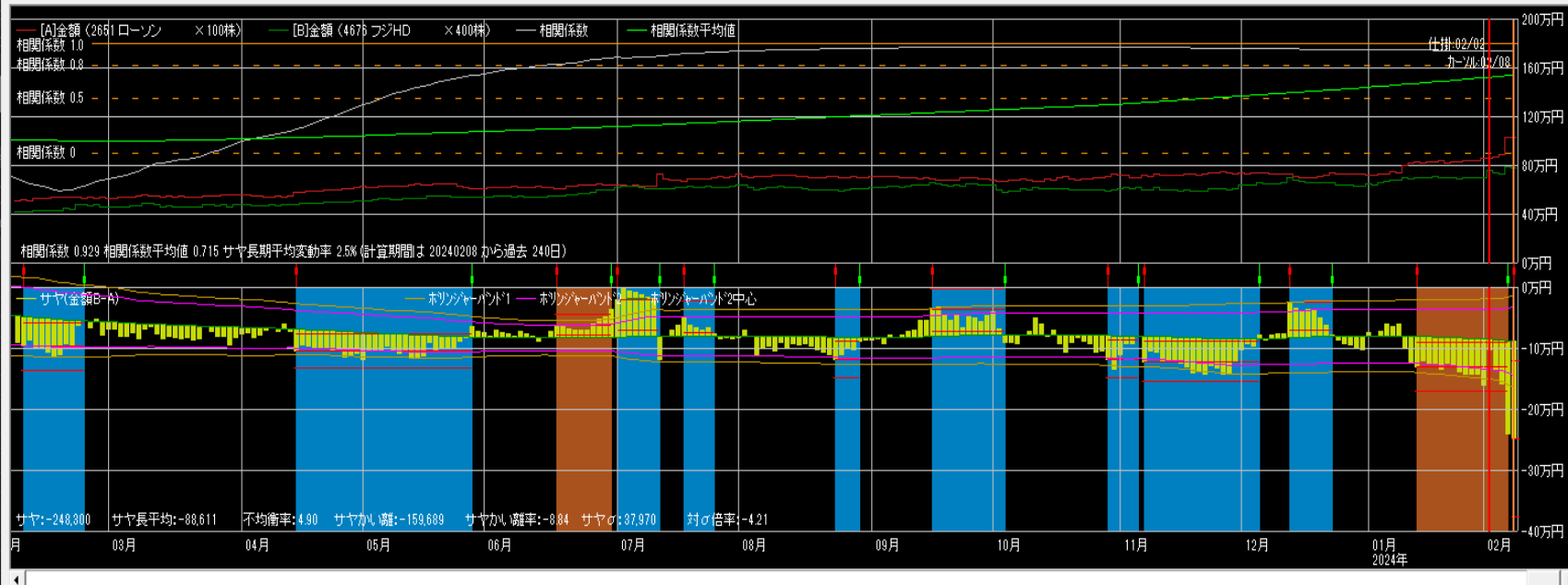

仕掛け情報  
年月日 [20240202]  寄付  
[A]ローソン [B]フジHD  
単価 8,680 1,800  
金額 868,000 720,000  
サヤ(B-A) -148,000  
予定利益 63,081  
[A]  買  売 [B]  買  売  
キャンセルから引用 設定

手仕舞い情報 (キャンセル情報)  
年月日 [20240208]  寄付  
[A]ローソン [B]フジHD  
単価 10,280 1,955  
金額 1,028,000 782,000  
サヤ(B-A) -246,000  
利益 -98,000  気配  
手仕舞い保存 取引履歴  
損益内訳 分足損益グラフ  
 個別ペア損益グラフ  
 サヤ移 短期 [3] 長期 [240]  
 動平均  
 ホリゾント・バンド1 期間 [150] σ [2]

# 相関係数0.935 9勝1敗

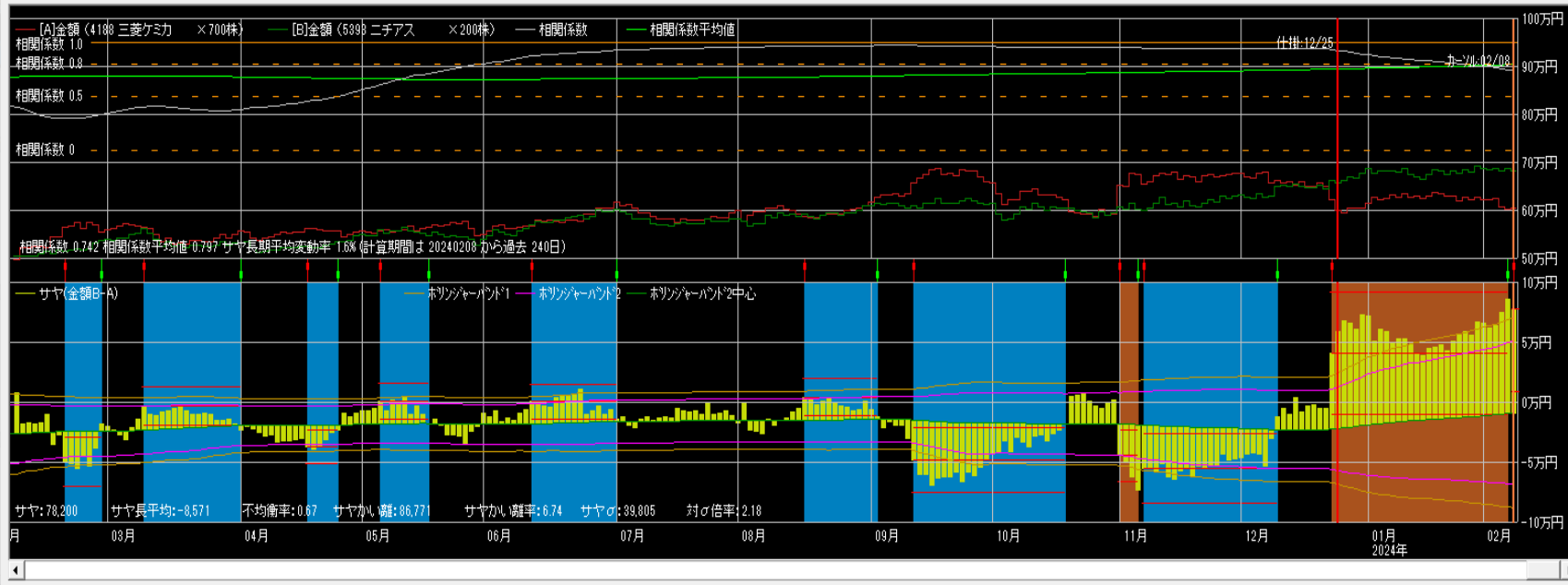

仕掛け情報  
年月日 20231225  寄付  
[A]三菱ケミ [B]ニチアス  
単価 894 3,345  
金額 625,800 669,000  
サヤ(B-A) 43,200  
予定利益 65,003  
[A]  買  売 [B]  買  売

手仕舞い情報 (カーン情報)  
年月日 20240208  寄付  
[A]三菱ケミ [B]ニチアス  
単価 868 3,450  
金額 607,600 690,000  
サヤ(B-A) 82,400  
利益 -88,200  気配  
   
   
 個別ペア損益グラフ  
 サヤ移 短期 3 長期 240  
動平均  
 ホリゾント 期間 150

# 相関係数0.975 9勝1敗

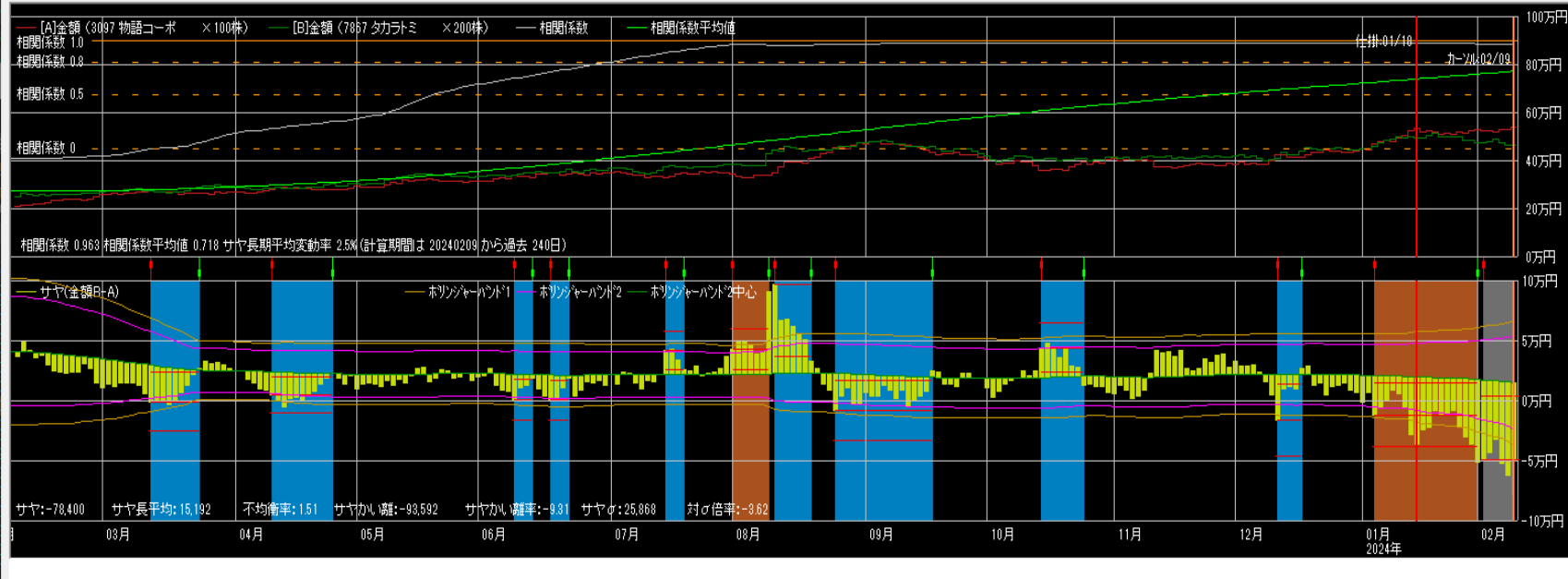

仕掛け情報  
年月日 20240118  寄付  
[A]物語コー [B]タカトミ  
単価 5,260 2,510  
金額 526,000 502,000  
サヤ(B-A) -24,000  
予定利益 43,893  
[A]  買  売 [B]  買  売

手仕舞い情報 (カーン情報)  
年月日 20240209  寄付  
[A]物語コー [B]タカトミ  
単価 5,220 2,348  
金額 522,000 469,600  
サヤ(B-A) -52,400  
利益 -28,400  気配  
   
   
 個別ペア損益グラフ  
 サヤ移 短期 3 長期 240  
動平均  
 ホリゾント 期間 150

# 相関係数0.969 10勝1敗

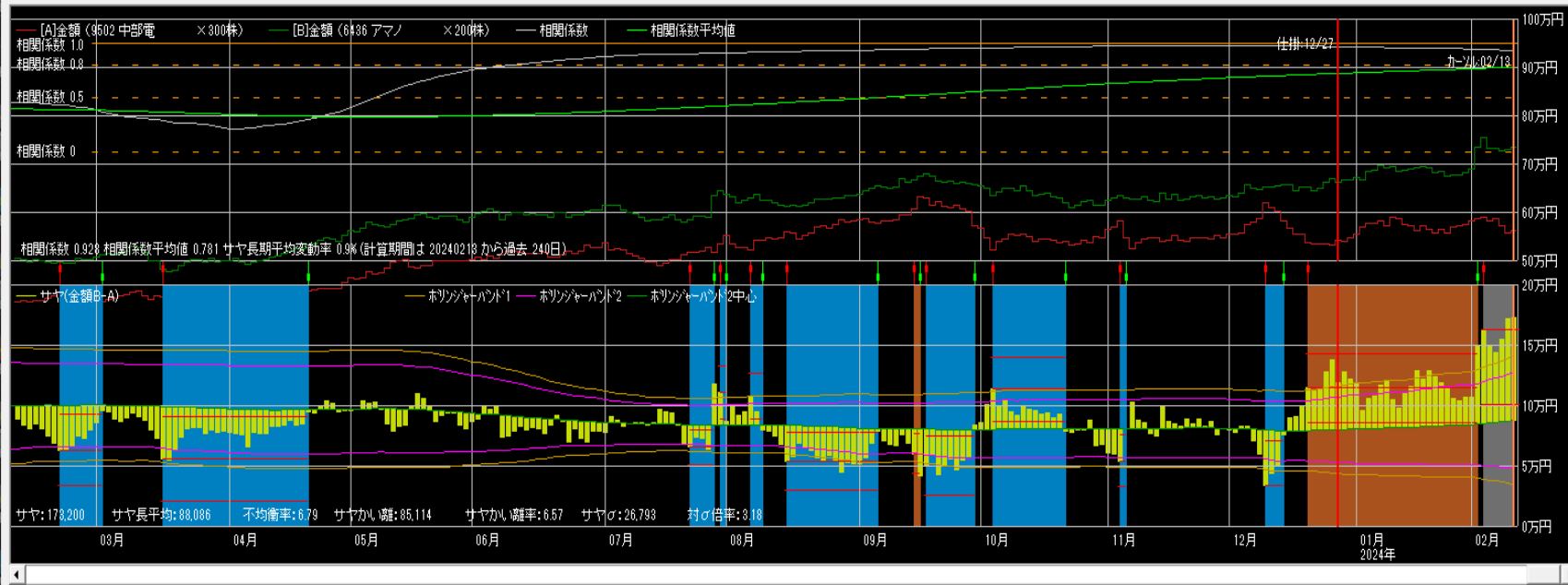

仕掛情報  
年月日 20231227 寄付  
[A]中部電 [B]アマノ  
単価 1,770 3,359  
金額 531,000 671,800  
サヤ(B-A) 140,800  
予定利益 60,645

手仕舞い情報 (カーソル情報)  
年月日 20240213 寄付  
[A]中部電 [B]アマノ  
単価 1,877 3,684  
金額 563,100 736,800  
サヤ(B-A) 173,700  
利益 -32,900 気配

手仕舞保存 取引履歴  
損益内訳 分足損益グラフ

個別ペア損益グラフ  
サヤ移 短期 3 長期 240  
動平均  
ホリゾント・バンド1 期間 150 σ 2

# 相関係数0.955 9勝3敗

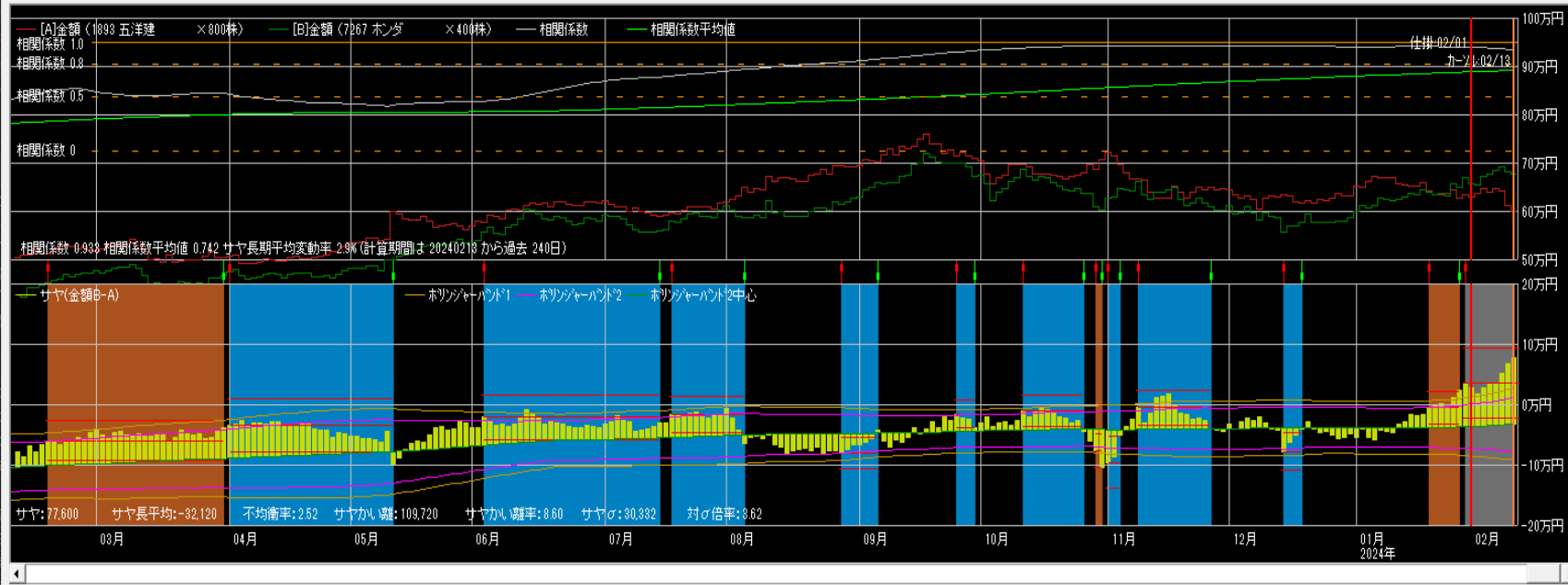

仕掛情報  
年月日 20240201 寄付  
[A]五洋建 [B]ホンダ  
単価 792 1,625  
金額 633,600 650,000  
サヤ(B-A) 16,400  
予定利益 52,299

手仕舞い情報 (カーソル情報)  
年月日 20240213 寄付  
[A]五洋建 [B]ホンダ  
単価 764 1,723  
金額 611,200 689,200  
サヤ(B-A) 78,000  
利益 -61,600 気配

手仕舞保存 取引履歴  
損益内訳 分足損益グラフ

個別ペア損益グラフ  
サヤ移 短期 3 長期 240  
動平均  
ホリゾント・バンド1 期間 150 σ 2

# 1000万円運用実績

	損益	利率
2月	198,600円	2.0%
3月	305,600円	3.1%
4月	238,200円	2.4%
5月	210,100円	2.1%
6月	-495,100円	-5.0%
7月	64,400円	0.6%
8月	-160,400円	-1.6%
9月	-39,100円	-0.4%
10月	127,200円	1.3%
11月	852,260円	8.5%
12月	-343,865円	3.4%
1月	39,225円	0.4%
合計	997,120円	10.0%

1/17~2/13

手仕舞い 24ペア -57,000円

11勝13敗 勝率46%

(利食7 損切8 期限9 )

仕掛け 24ペア -320,060円



# ペア選定

できるだけ**相関係数**と**勝数**が大きく、**サヤの動き**が良いペアを選定して下さい。

サヤ取りで一番重要なのはサヤに一定の開閉リズムがあることです。

# サヤの形

- サヤの山と谷が規則的に多く存在している
- サヤが短期で開閉している
- ボリンジャーバンドの間隔、サヤ長期移動平均線が一定
- サヤチャートの綺麗なペア

# 仕掛けのコツ

サヤチャートからサヤの動き（開閉周期と変動幅）を読み取り、仕掛けのタイミングを計る。

サヤσを考慮した最大かい離で仕掛ける。

当日の最大かい離のサヤσ ÷ 過去の最大かい離のサヤσ × 過去の最大かい離 < 当日の最大かい離

# 手仕舞いルール

**資金量・方針・性格等を考慮して  
自己売買ルールを確立して下さい。**

- ・ **利食いは予定利益の+80%前後**
- ・ **損切りは予定利益の-80%前後**
- ・ **手仕舞い期限は30日前後**



# 投資の掟

- 売買ルールを守る
- メンタルコントロールをする
- 資金管理に心がける

# 売買ルール

- ルールがないといつも悩む
- ルールがないと結果が安定しない
- 自分に合ったルールを確立する
- 楽なトレードができる
- 検証ができ、修正も可能
- 複雑にしない
- 損失が出ることも含めルール
- コロコロ変えない
- 機械的に淡々と
- メンタルも安定する

# メンタルコントロール

- **メンタルが崩れると台無しになる**
- **感情（欲・恐怖・退屈）は最大の敵**
- **ポーカーフフェイス**
- **1回の結果よりトータルが大事**
- **勇気から自信が生まれる**
- **成功体験**
- **プラス思考**
- **好きこそものの上手なれ**
- **信じていることができるか**
- **ルールが守れる**

# 資金管理

- 利小損大にならないように
- 銘柄分散
- 時間分散
- 資金分散
- 余裕資金を持っておく

## 注意点

- 仕掛けが早く、損切りができないと負けパターンになります。
- 仕掛けチャンスは沢山ありますので余裕資金を持ち、エントリーのタイミングを待って焦らず取り組んでください。

# リスク許容度

どれくらいまでなら資金がマイナスとなっても受け入れることができるか、気持ち的に耐えられるか

年齢（時間）、資産、年収、性格・経験と照らし合わせて考えてください

# トレード

**トレードで勝てるようになる  
というのは、決してスマート  
なことではなく、泥臭く、粘  
り強く、自分の形を作り上げ  
ていくものです。**

# ルーティンワーク

毎日サヤチャートを  
チェックして、トレー  
ドセンス（感覚）を磨  
いてください。