

株式 さや取り実践セミナー

2024年1月16日

【内容】

- 市況解説
- 弊社取引実績
- 実践さや取り達人
- 注意事項
- 質疑応答



日経平均 (1年)



(c)Quants Research Inc.

日経平均 (1ヶ月)

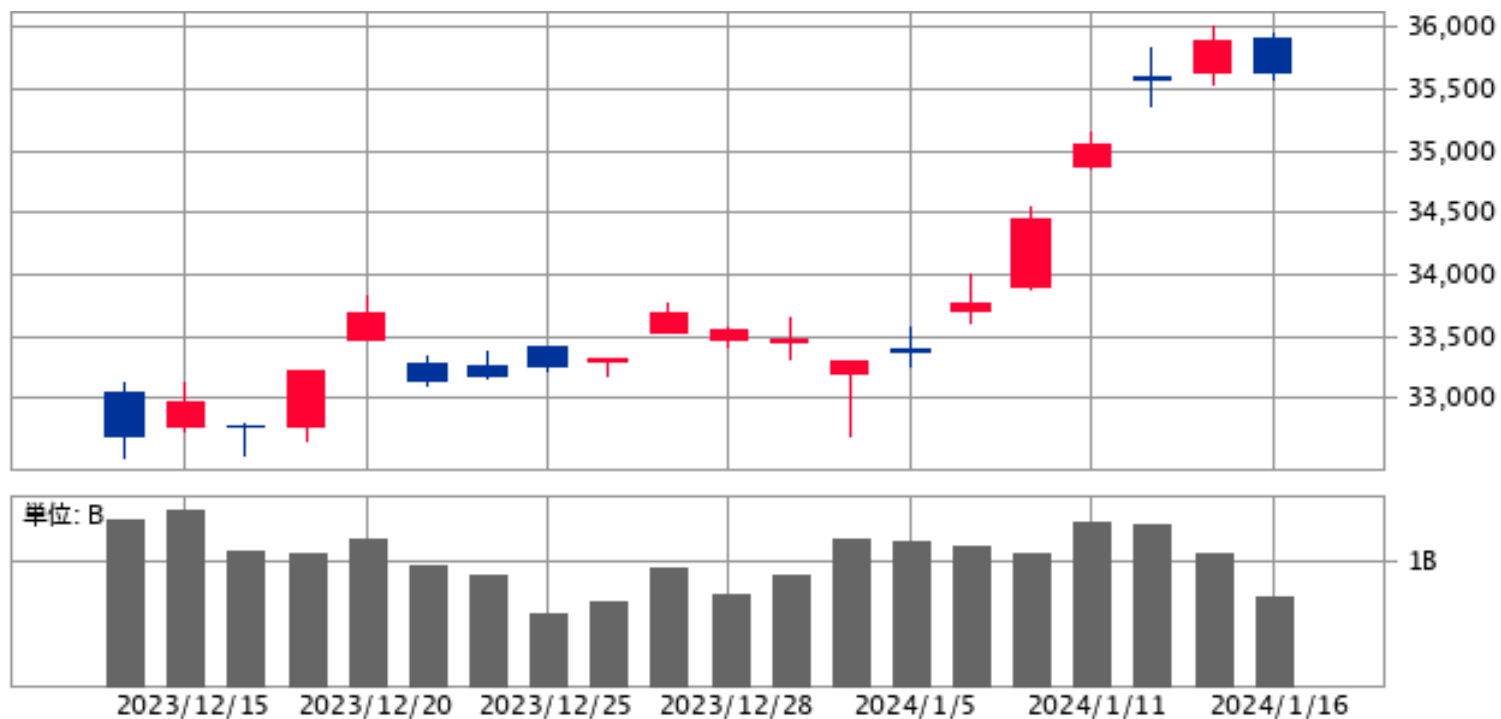

下段: — 出来高 単位:(B株/口/枚)

(c)Quants Research Inc.

達人売買ルール

- 相関係数と勝数が高くサヤの動きが良いペアを選定
 - サヤ σ を考慮した最大かい離のタイミングで仕掛ける
 - 利食いは予定利益の+80%
 - 損切りは予定利益の-80%
 - 手仕舞い期限は30日
- ※早手仕舞い・増玉

取引履歴 (手仕舞い)

資金300万円・単利運用・寄付注文
※手数料は考慮していません

取引履歴
表示期間(手仕舞日) 20231213 ~ 20240116
更新 削除 修正 リスト印刷 CSV保存

| No. | 仕掛日 | 手仕舞日 | 経過日数 | 市場 | コード | 銘柄 | 株数 | 売買 | 仕掛単価 | 手仕舞単価 | 単価比較 | 仕掛金額 | 手仕舞金額 | 個別損益 | 合計損益 | 仕掛金額計 | 利益率 |
|-----|----------|----------|------|----|------|--------|-----|----|--------|--------|------|---------|---------|---------|---------|-----------|-------|
| 1 | 20231106 | 20231218 | 30 | 東1 | 6752 | パナソニック | 300 | 買 | 1,371 | 1,348 | -23 | 411,300 | 404,400 | -6,900 | -12,400 | 911,675 | -1.36 |
| | | | | ブラ | 1570 | NF経レバ | 25 | 売 | 20,015 | 20,235 | 220 | 500,375 | 505,875 | -5,500 | | | |
| 2 | 20231114 | 20231226 | 30 | 東1 | 3291 | 飯田GHD | 100 | 買 | 2,292 | 2,096 | -196 | 229,200 | 209,600 | -19,600 | -14,400 | 457,800 | -3.15 |
| | | | | ブラ | 4095 | パーカライ | 200 | 売 | 1,143 | 1,117 | -26 | 228,600 | 223,400 | 5,200 | | | |
| 3 | 20231206 | 20231226 | 15 | 東1 | 1802 | 大林組 | 400 | 買 | 1,224 | 1,218 | -6 | 489,600 | 487,200 | -2,400 | 2,100 | 974,100 | 0.22 |
| | | | | ブラ | 4676 | フジHD | 300 | 売 | 1,615 | 1,600 | -15 | 484,500 | 480,000 | 4,500 | | | |
| 4 | 20231214 | 20231226 | 9 | 東1 | 1802 | 大林組 | 400 | 買 | 1,211 | 1,218 | 7 | 484,400 | 487,200 | 2,800 | 44,800 | 1,006,400 | 4.45 |
| | | | | ブラ | 4676 | フジHD | 300 | 売 | 1,740 | 1,600 | -140 | 522,000 | 480,000 | 42,000 | | | |
| 5 | 20231201 | 20231228 | 20 | 東1 | 9418 | USENN | 100 | 売 | 3,800 | 3,985 | 185 | 380,000 | 398,500 | -18,500 | -46,100 | 734,400 | -6.28 |
| | | | | ブラ | 7981 | タカラスタ | 200 | 買 | 1,772 | 1,634 | -138 | 354,400 | 326,800 | -27,600 | | | |
| 6 | 20231208 | 20231228 | 15 | 東1 | 6302 | 住友重 | 100 | 売 | 3,602 | 3,517 | -85 | 360,200 | 351,700 | 8,500 | 25,000 | 693,200 | 3.61 |
| | | | | ブラ | 6395 | タダノ | 300 | 買 | 1,110 | 1,165 | 55 | 333,000 | 349,500 | 16,500 | | | |
| 7 | 20231116 | 20231228 | 30 | 東1 | 2201 | 森永 | 200 | 買 | 2,754 | 2,571 | -183 | 550,800 | 514,200 | -36,600 | 20,600 | 1,070,800 | 1.92 |
| | | | | ブラ | 5105 | トヨタタイヤ | 200 | 売 | 2,600 | 2,314 | -286 | 520,000 | 462,800 | -57,200 | | | |
| 8 | 20231117 | 20231229 | 30 | 東1 | 8273 | イズミ | 100 | 買 | 3,589 | 3,628 | 39 | 358,900 | 362,800 | 3,900 | 14,900 | 738,100 | 2.02 |
| | | | | ブラ | 5463 | 丸一管 | 100 | 売 | 3,792 | 3,682 | -110 | 379,200 | 368,200 | 11,000 | | | |
| 9 | 20231121 | 20240105 | 30 | 東1 | 6701 | NEC | 100 | 売 | 8,292 | 8,499 | 207 | 829,200 | 849,900 | -20,700 | -25,100 | 1,609,200 | -1.56 |
| | | | | ブラ | 9503 | 関西電 | 400 | 買 | 1,950 | 1,939 | -11 | 780,000 | 775,600 | -4,400 | | | |
| 10 | 20231227 | 20240109 | 6 | 東1 | 6113 | アマダ | 200 | 買 | 1,463 | 1,508 | 45 | 292,600 | 301,600 | 9,000 | 16,800 | 568,600 | 2.95 |
| | | | | ブラ | 6141 | DMG森精 | 100 | 売 | 2,760 | 2,682 | -78 | 276,000 | 268,200 | 7,800 | | | |

手仕舞い済み合計損益 26,200円

カーソル: 01/16

拡大 縮小

表示区分
 両方
 手仕舞い済みのペア
 仕掛け中のペア

表示順
 仕掛日 合計損益
 手仕舞日 仕掛金額
 経過日数 利益率
 Aコード
 Bコード

6752パナソニック×1570日経レバ

損益 -12,400円

仕掛け時の相関係数0.976 サヤかい離77,490円 (8.74%) 対σ倍率4.45 10勝1敗 30日

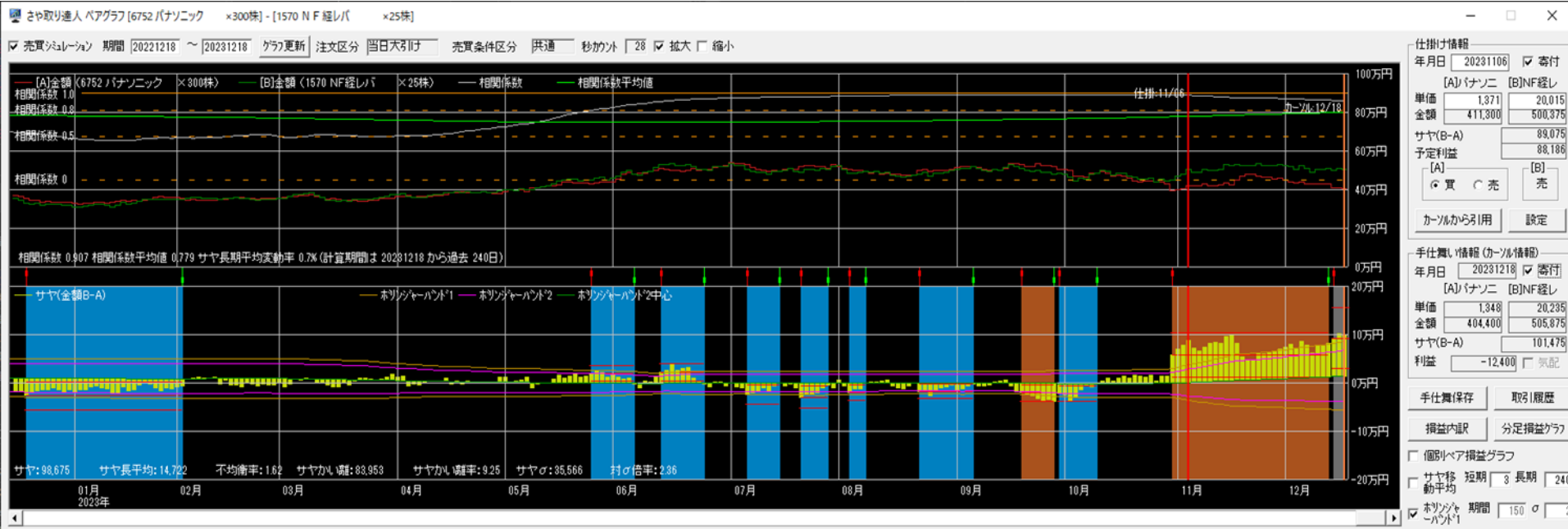

3291飯田G×4095パーカライ

損益 -14,400円

仕掛け時の相関係数0.908 サヤかい離23,238円 (5.11%) 対σ倍率3.02 10勝1敗 30日

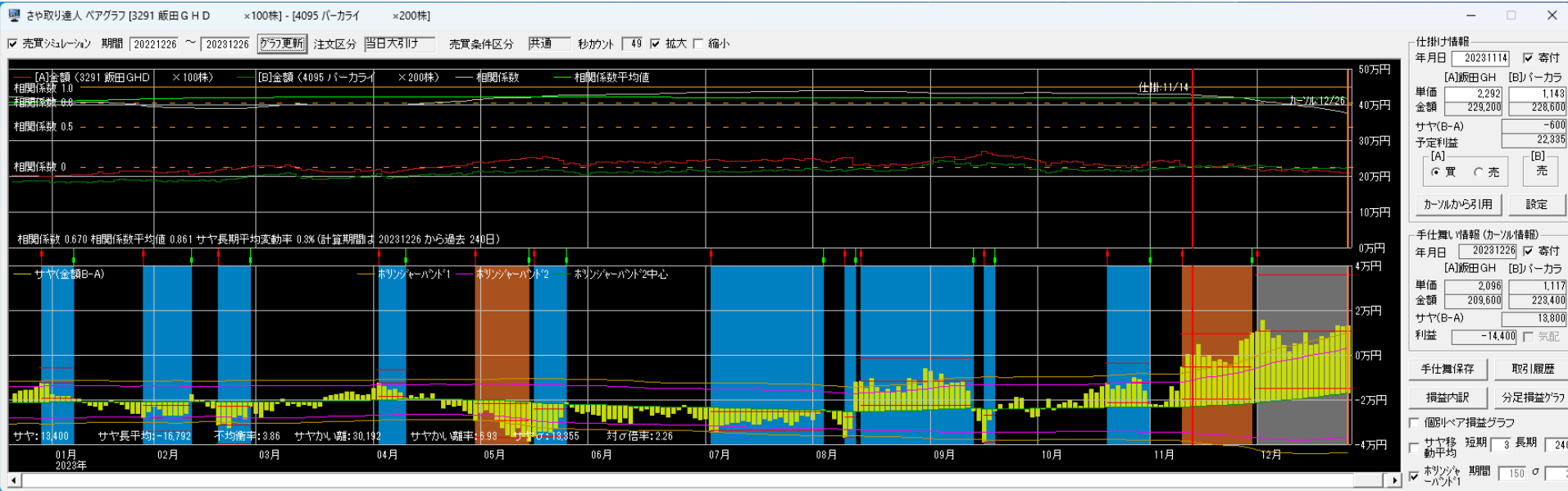

1802大林組×4676フジHD

損益 +2,100円

仕掛け時の相関係数0.968 サヤかい離49,043円 (5.05%) 対σ倍率3.28 10勝1敗 15日

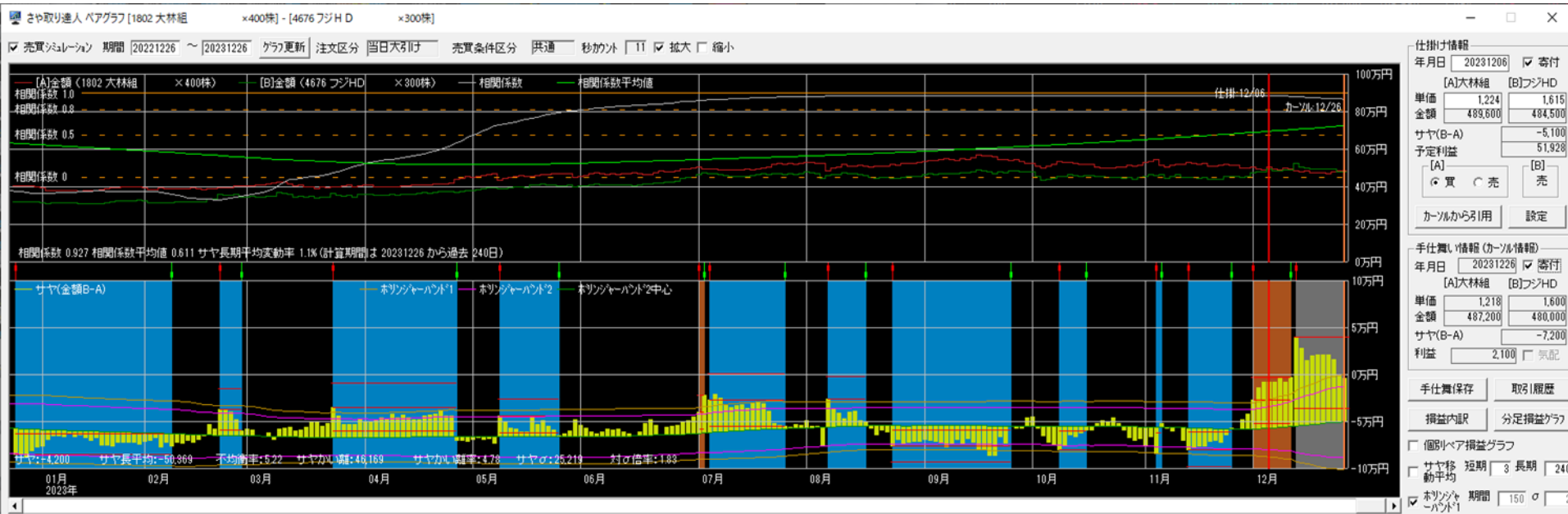

1802大林組×4676フジHD

損益 +44,800円

仕掛け時の相関係数0.955 サヤかい離94,609円 (9.33%) 対σ倍率4.98 10勝2敗 9日

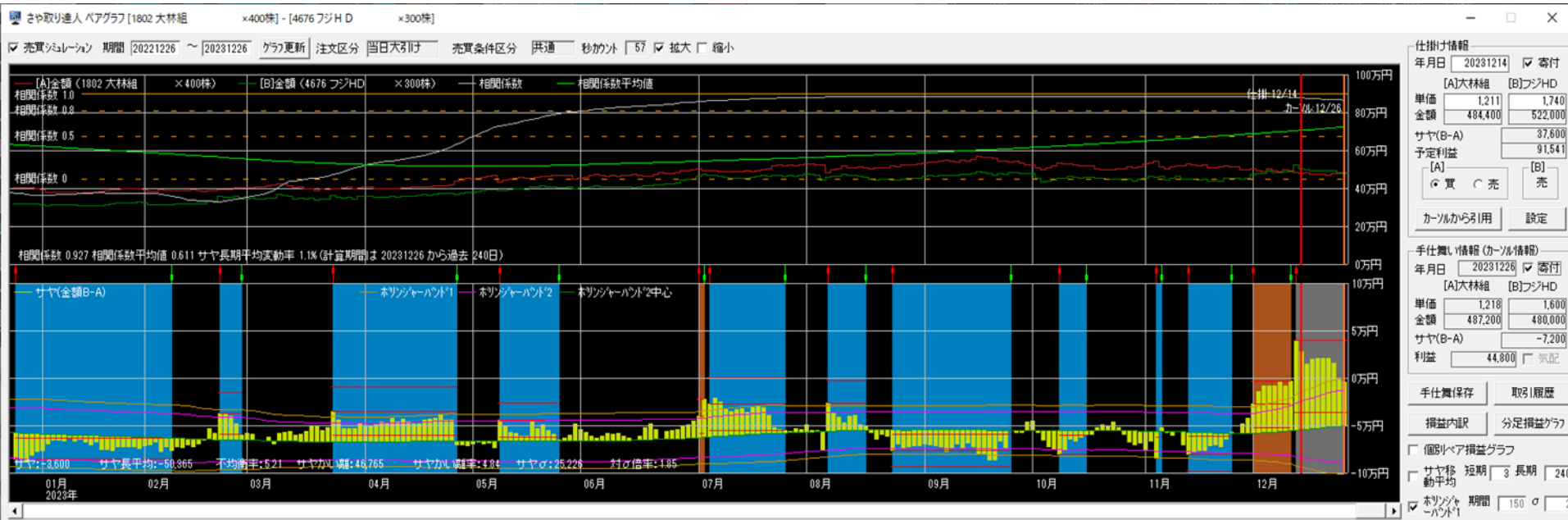

9418USEN×7981タカラスト

損益 -46,100円

仕掛け時の相関係数0.949 サヤかい離46,830円 (6.39%) 対σ倍率2.84 9勝1敗 20日



6302住友重×6395タダノ

損益 +25,000円

仕掛け時の相関係数0.960 サヤかい離23,604円 (3.36%) 対σ倍率2.68 10勝0敗 15日

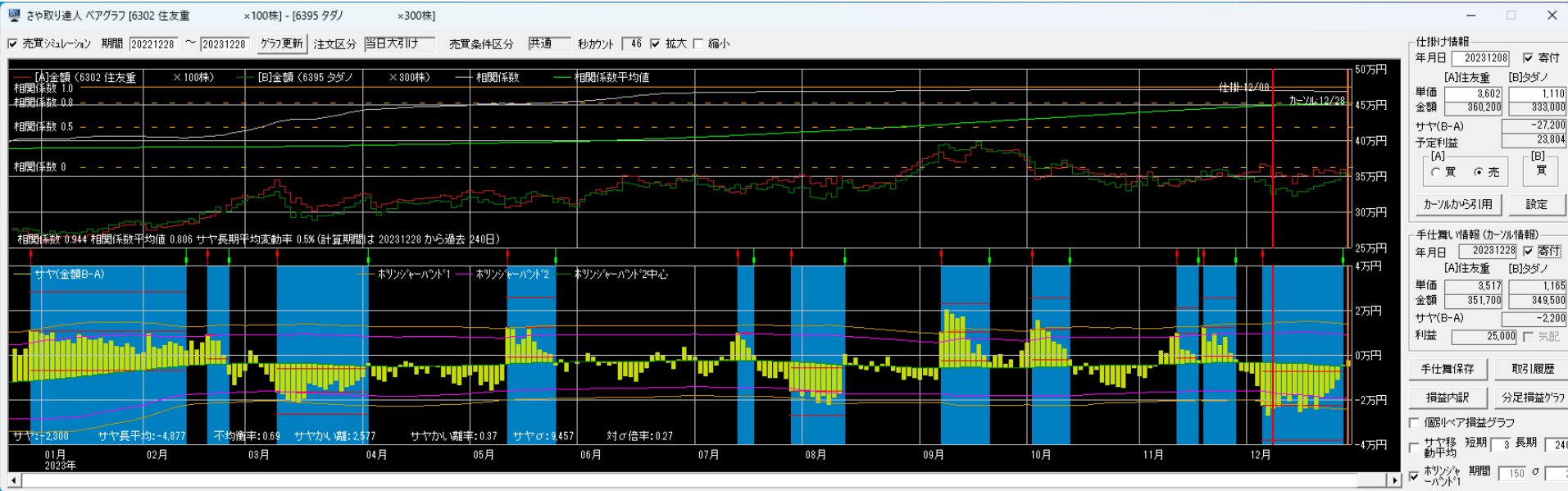

2201森永×5105トヨタイヤ

損益 +20,600円

仕掛け時の相関係数0.981 サヤかい離52,712円 (4.89%) 対σ倍率4.07 9勝0敗 30日

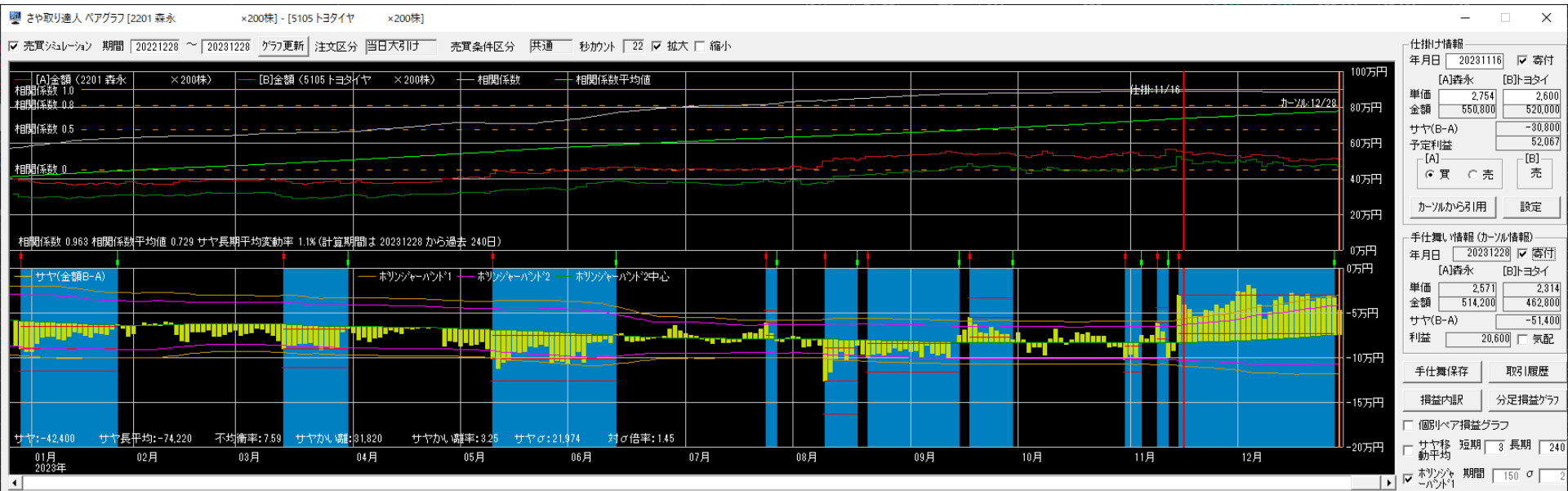

8273イズミ×5463丸一鋼管

損益 +14,900円

仕掛け時の相関係数0.973 サヤかい離35,969円 (4.86%) 対σ倍率4.04 11勝1敗 30日

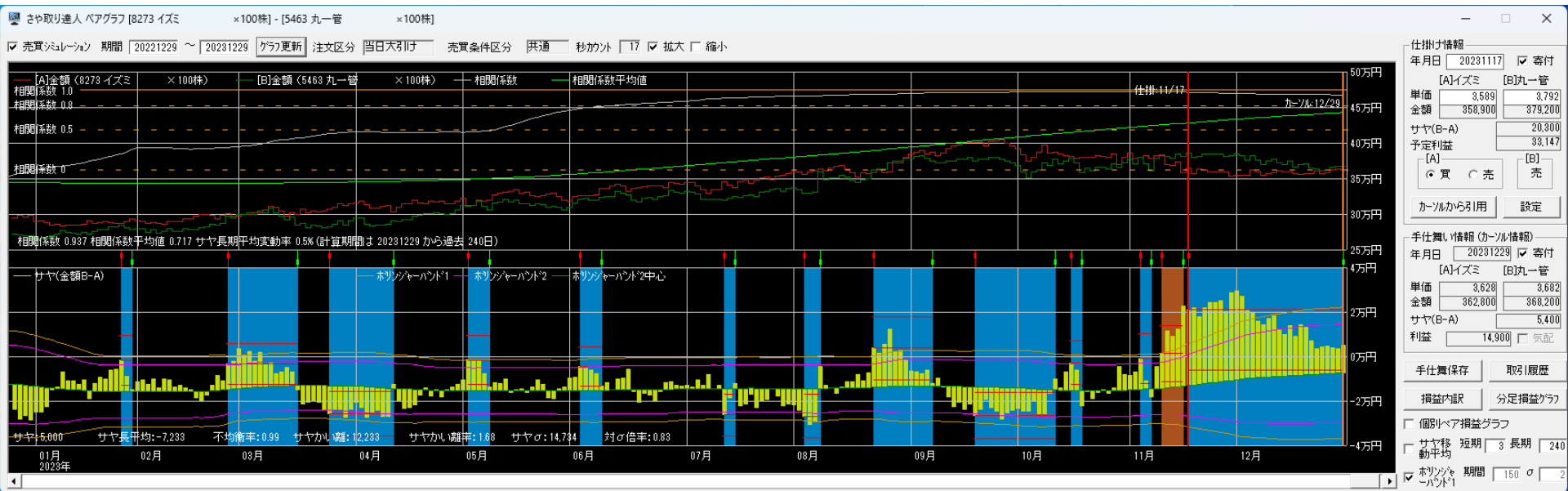

6701NEC×9503関西電

損益 -25,100円

仕掛け時の相関係数0.981 サヤかい離66,351円 (4.13%) 対σ倍率2.14 10勝1敗 30日

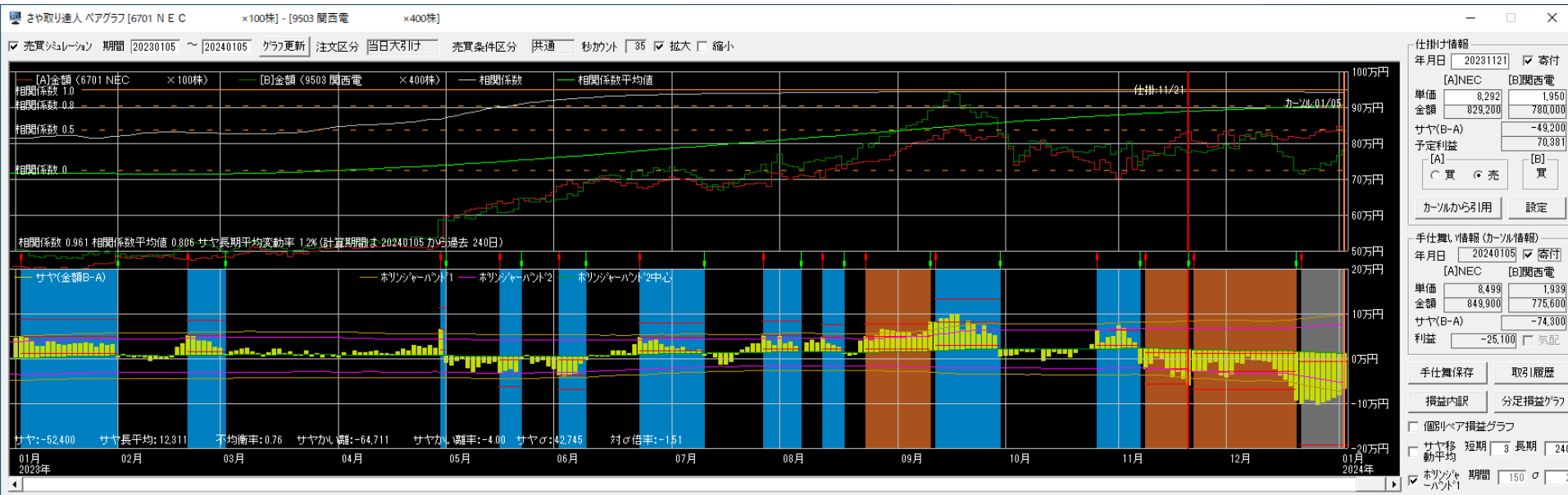

6113アマダ×6141DMG森

損益 +16,800円

仕掛け時の相関係数0.966 サヤかい離21,842円 (3.86%) 対σ倍率2.93 9勝1敗 6日

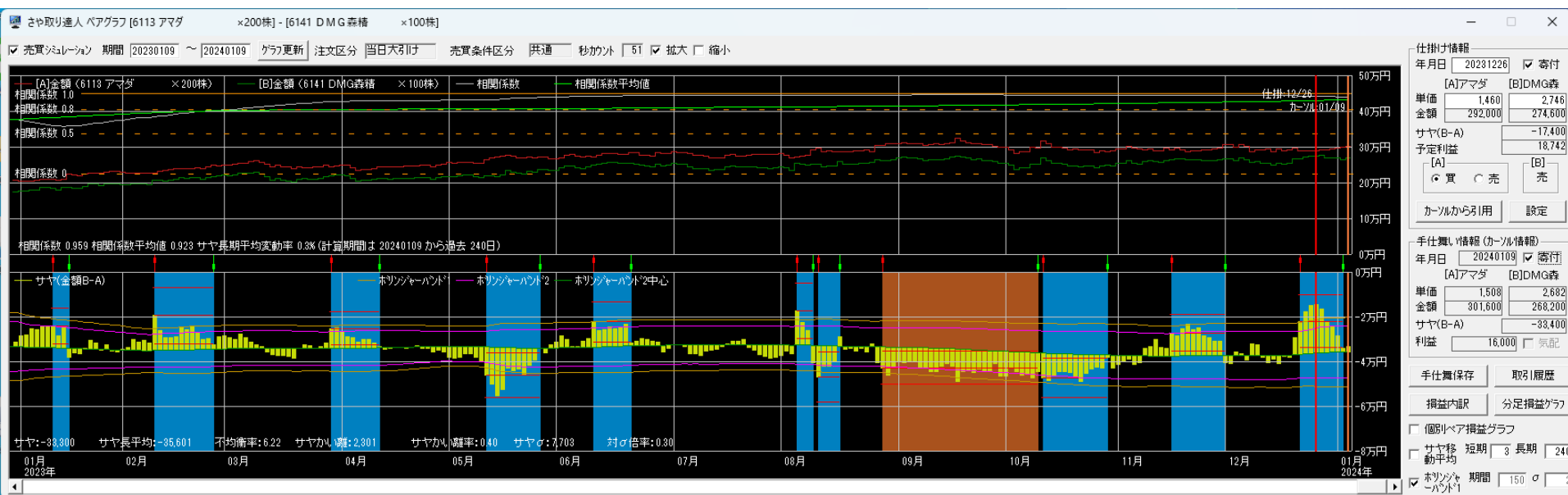

2023/1/1~2023/12/31

300万円運用実績

資金300万円・単利運用・寄付注文
※手数料は考慮していません

| | 損益 | 損益率 | 勝敗 | 勝率 | 日数 |
|-----|-----------------------|-------------------|--------|-------|-------|
| 1月 | 41,100円 | 1.37% | 2勝1敗 | 66.7% | 14.3日 |
| 2月 | 206,000円 | 6.87% | 7勝2敗 | 77.8% | 22.7日 |
| 3月 | 180,600円 | 6.02% | 6勝4敗 | 60.0% | 23.4日 |
| 4月 | 114,900円 | 3.83% | 7勝2敗 | 77.8% | 24.0日 |
| 5月 | 52,700円 | 1.76% | 2勝2敗 | 50.0% | 9.3日 |
| 6月 | -263,500円 | -8.78% | 5勝8敗 | 38.5% | 16.8日 |
| 7月 | 117,500円 | 3.92% | 4勝3敗 | 57.1% | 17.7日 |
| 8月 | 32,400円 | 1.08% | 6勝4敗 | 60.0% | 16.8日 |
| 9月 | -8,800円 | -0.29% | 5勝4敗 | 55.6% | 22.3日 |
| 10月 | 56,000円 | 1.87% | 5勝3敗 | 62.5% | 19.3日 |
| 11月 | 383,100円 | 12.77% | 12勝2敗 | 85.7% | 15.4日 |
| 12月 | -2,700円 | 0.09% | 6勝6敗 | 50.0% | 19.8日 |
| 合計 | 909,300円 (75,775円) | 30.31% (2.53%) | 67勝41敗 | 62.0% | 19.0日 |

2023/1/1~2023/12/31

損益内訳

資金300万円・単利運用・寄付注文
 ※手数料は考慮していません

| 勝数 | 負数 | 利益 | 損 | 損益 |
|----|----|------------|------------|----------|
| 67 | 41 | 2,367,200円 | 1,457,900円 | 909,300円 |

| | | | |
|------|---------|--------|-----------|
| 平均利益 | 35,331円 | 勝率 | 62.0% |
| 平均損 | 35.559円 | PF/POR | 1.62/0.99 |
| 平均損益 | 8,419円 | 時給 | 22,733円 |



2013/1/1~2017/12/31

300万円運用実績

資金300万円・単利運用・寄付注文

※手数料は考慮していません

| 年 | 2013年 | | 2014年 | | 2015年 | | 2016年 | | 2017年 | |
|-----|-----------|------|-----------|------|-----------|------|-----------|------|-----------|------|
| | 損益 | 利率 | 損益 | 利率 | 損益 | 利率 | 損益 | 利率 | 損益 | 利率 |
| 1月 | 446,100 | 14.9 | 15,000 | 0.5 | 35,600 | 1.2 | 249,900 | 8.3 | 234,600 | 7.8 |
| 2月 | 120,900 | 4.0 | 264,400 | 8.8 | 211,400 | 7.0 | 132,660 | 4.4 | 110,800 | 3.7 |
| 3月 | 105,800 | 3.53 | 209,300 | 7.0 | -14,800 | -0.5 | 324,220 | 10.8 | -7,700 | -0.3 |
| 4月 | 278,000 | 9.3 | 235,900 | 7.9 | 463,100 | 15.4 | 224,500 | 7.5 | 195,580 | 6.5 |
| 5月 | 310,800 | 10.4 | 259,900 | 8.7 | 106,960 | 3.6 | 138,180 | 4.6 | 176,790 | 5.9 |
| 6月 | 201,400 | 6.7 | 288,300 | 9.6 | 27,380 | 0.9 | 106,300 | 3.5 | 117,100 | 3.9 |
| 7月 | 227,300 | 7.6 | -20,900 | -0.7 | 79,600 | 2.7 | 181,500 | 6.1 | 210,100 | 7.0 |
| 8月 | 118,100 | 4.0 | -11,500 | -0.4 | 299,070 | 10.0 | 222,200 | 7.4 | 385,350 | 12.9 |
| 9月 | 218,300 | 7.3 | 186,000 | 6.2 | 148,420 | 5.0 | 122,000 | 4.1 | 99,100 | 3.3 |
| 10月 | 225,850 | 7.5 | 6,400 | 0.2 | 253,100 | 8.4 | -97,700 | -3.3 | 618,300 | 20.6 |
| 11月 | 159,000 | 5.3 | 296,000 | 9.9 | 187,200 | 6.2 | 267,000 | 8.9 | 155,100 | 5.2 |
| 12月 | -66,300 | -2.2 | 267,980 | 8.9 | 143,500 | 4.8 | 32,600 | 1.1 | 55,300 | 1.8 |
| 合計 | 2,345,250 | 76.2 | 1,996,780 | 66.6 | 1,940,530 | 64.7 | 1,903,360 | 63.5 | 2,350,420 | 78.4 |

2018/1/1~2022/12/31

300万円運用実績

資金300万円・単利運用・寄付注文

※手数料は考慮していません

| 年 | 2018年 | | 2019年 | | 2020年 | | 2021年 | | 2022年 | |
|-----|-----------|------|-----------|-------|-----------|-------|-----------|-------|-----------|-------|
| | 損益 | 利率 | 損益 | 利率 | 損益 | 利率 | 損益 | 利率 | 損益 | 利率 |
| 1月 | 270,100 | 9.0 | -36,200 | -1.21 | 162,100 | 5.40 | -65,500 | -2.18 | 267,000 | 8.90 |
| 2月 | 558,000 | 18.6 | -121,500 | -4.05 | 281,000 | 9.37 | 313,800 | 10.46 | 37,000 | 1.23 |
| 3月 | 108,500 | 3.62 | 207,500 | 6.92 | 625,500 | 20.85 | 183,500 | 6.12 | 73,980 | 2.47 |
| 4月 | 426,190 | 14.2 | -19,200 | -0.64 | 124,100 | 4.14 | 194,000 | 6.47 | 277,200 | 9.24 |
| 5月 | 463,700 | 15.5 | 377,920 | 12.60 | 173,500 | 5.78 | 114,500 | 3.82 | 187,900 | 6.26 |
| 6月 | 151,300 | 5.0 | 123,900 | 4.13 | 81,800 | 2.73 | -55,600 | -1.85 | -33,100 | -1.10 |
| 7月 | 235,300 | 7.8 | 321,770 | 10.73 | 427,000 | 14.23 | 143,300 | 4.78 | 195,400 | 6.51 |
| 8月 | 312,900 | 10.4 | 52,560 | 1.75 | 238,700 | 7.96 | 195,100 | 6.50 | 218,600 | 7.29 |
| 9月 | 132,600 | 4.4 | 143,300 | 4.78 | 105,800 | 3.53 | -118,400 | -3.95 | 142,800 | 4.76 |
| 10月 | 184,000 | 6.1 | 212,800 | 7.09 | 28,650 | 0.96 | 265,500 | 8.85 | 142,900 | 4.76 |
| 11月 | 303,300 | 10.1 | 48,000 | 1.60 | 1,700 | 0.06 | 121,900 | 4.06 | 56,400 | 1.88 |
| 12月 | 234,900 | 7.8 | 123,000 | 4.10 | -23,800 | -0.79 | -18,000 | -0.60 | -24,500 | -0.82 |
| 合計 | 3,380,790 | 113 | 1,433,850 | 47.8 | 2,226,050 | 74.2 | 1,274,100 | 42.47 | 1,541,580 | 51.39 |

取引履歴 (仕掛け)

資金300万円・単利運用・寄付注文
※手数料は考慮していません

取引履歴 [閉じる] [最大化] [最小化] [閉じる]

表示期間(手仕舞日) 20231213 ~ 20240116 [更新] [削除] [修正] [リスト印刷] [CSV保存]

| No. | 仕掛日 | 手仕舞日 | 経過日数 | 市場 | コード | 銘柄 | 株数 | 売買 | 仕掛単価 | 手仕舞単価 | 単価比較 | 仕掛金額 | 手仕舞金額 | 個別損益 | 合計損益 | 仕掛金額計 | 利益率 |
|-----|----------|------|------|----|------|-------|-----|----|--------|--------|------|---------|---------|---------|---------|-----------|-------|
| 1 | 20231211 | 仕掛け | 23 | ブ | 4536 | 参天薬 | 200 | 売 | 1,388 | 1,490 | 102 | 277,600 | 298,000 | -20,400 | 13,400 | 543,600 | 2.47 |
| | | | | ブ | 4028 | 石原産 | 200 | 買 | 1,330 | 1,499 | 169 | 266,000 | 299,800 | 33,800 | | | |
| 2 | 20231212 | 仕掛け | 22 | ブ | 5852 | アーレステ | 300 | 買 | 743 | 738 | -5 | 222,900 | 221,400 | -1,500 | -7,500 | 539,400 | -1.39 |
| | | | | ブ | 1969 | 高砂熱 | 100 | 売 | 3,165 | 3,225 | 60 | 316,500 | 322,500 | -6,000 | | | |
| 3 | 20231227 | 仕掛け | 11 | ブ | 9502 | 中部電 | 300 | 買 | 1,770 | 1,958 | 188 | 531,000 | 587,400 | 56,400 | 42,400 | 1,202,800 | 3.53 |
| | | | | ブ | 6436 | アマノ | 200 | 売 | 3,359 | 3,429 | 70 | 671,800 | 685,800 | -14,000 | | | |
| 4 | 20240110 | 仕掛け | 5 | ブ | 9766 | コナミ | 100 | 売 | 8,167 | 8,562 | 395 | 816,700 | 856,200 | -39,500 | -18,500 | 1,476,100 | -1.25 |
| | | | | ブ | 6902 | デンソー | 300 | 買 | 2,198 | 2,268 | 70 | 659,400 | 680,400 | 21,000 | | | |
| 5 | 20240112 | 仕掛け | 3 | ブ | 8425 | みずみリス | 100 | 買 | 5,170 | 5,210 | 40 | 517,000 | 521,000 | 4,000 | -1,040 | 1,081,480 | -0.10 |
| | | | | ブ | 1367 | iFTレバ | 18 | 売 | 31,360 | 31,640 | 280 | 564,480 | 569,520 | -5,040 | | | |
| 6 | 20240112 | 仕掛け | 3 | ブ | 6361 | 荏原 | 100 | 売 | 8,964 | 8,790 | -174 | 896,400 | 879,000 | 17,400 | 9,400 | 1,555,400 | 0.60 |
| | | | | ブ | 2685 | アダストリ | 200 | 買 | 3,295 | 3,255 | -40 | 659,000 | 651,000 | -8,000 | | | |
| 7 | 20240115 | 仕掛け | 2 | ブ | 9509 | 北海電 | 800 | 買 | 659 | 670 | 11 | 527,200 | 536,000 | 8,800 | -2,000 | 1,094,200 | -0.18 |
| | | | | ブ | 7239 | タチエス | 300 | 売 | 1,890 | 1,926 | 36 | 567,000 | 577,800 | -10,800 | | | |

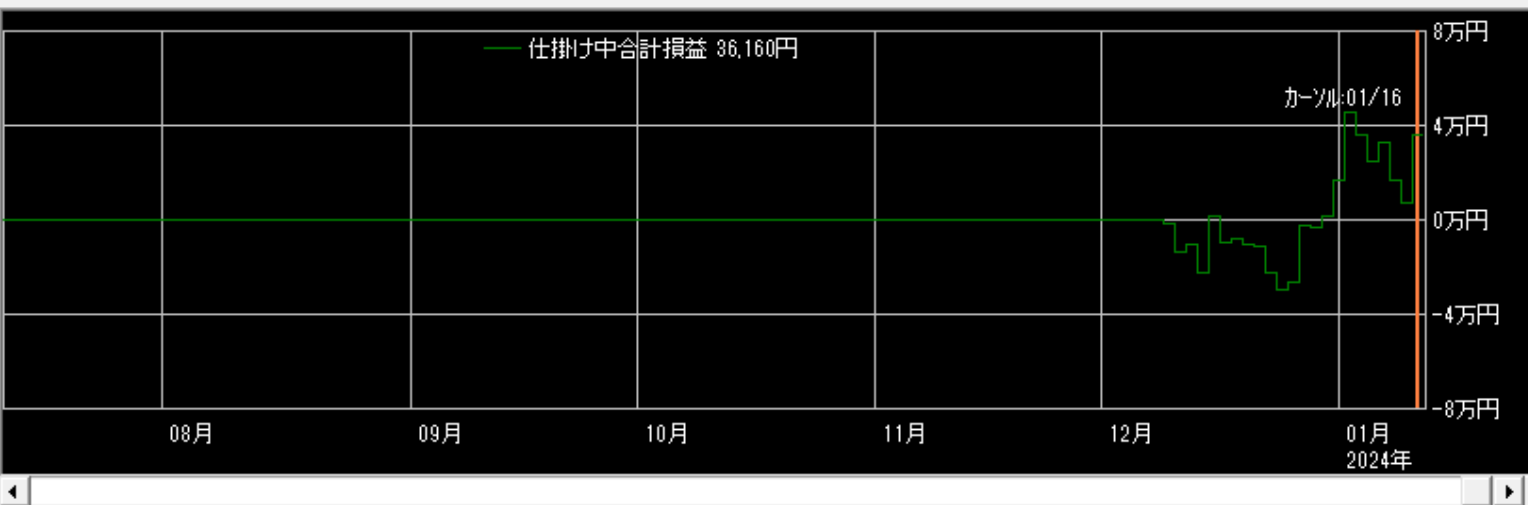

拡大 縮小

表示区分

- 両方
- 手仕舞い済みのペア
- 仕掛け中のペア

表示順

- 仕掛日
- 合計損益
- 手仕舞日
- 仕掛金額
- 経過日数
- 利益率
- Aコード
- Bコード

取引履歴 (手仕舞い)

資金1000万円・単利運用・寄付注文
 ※手数料は考慮していません

取引履歴

表示期間(手仕舞日) 20231213 ~ 20240116 更新 削除 修正 リスト印刷 CSV保存

| No. | 仕掛日 | 手仕舞日 | 経過日数 | 市場 | コード | 銘柄 | 株数 | 売買 | 仕掛単価 | 手仕舞単価 | 単価比較 | 仕掛金額 | 手仕舞金額 | 個別損益 | 合計損益 | 仕掛金額計 | 利益率 |
|-----|----------|----------|------|----|------|--------|-----|----|--------|--------|------|---------|-----------|----------|----------|-----------|-------|
| 1 | 20231101 | 20231214 | 30 | 東1 | 9418 | USENN | 200 | 売 | 3,455 | 3,770 | 315 | 691,000 | 754,000 | -63,000 | -47,400 | 1,240,000 | -3.82 |
| | | | | ブラ | 7240 | NOK | 300 | 買 | 1,830 | 1,882 | 52 | 549,000 | 564,600 | 15,600 | | | |
| 2 | 20231101 | 20231214 | 30 | 東1 | 6501 | 日立 | 100 | 売 | 9,627 | 10,100 | 473 | 962,700 | 1,010,000 | -47,300 | -10,900 | 1,787,300 | -0.61 |
| | | | | ブラ | 6473 | Jテクト | 700 | 買 | 1,178 | 1,230 | 52 | 824,600 | 861,000 | 36,400 | | | |
| 3 | 20231116 | 20231214 | 20 | 東1 | 8088 | 岩谷産 | 100 | 買 | 7,112 | 6,225 | -887 | 711,200 | 622,500 | -88,700 | -74,345 | 1,533,785 | -4.85 |
| | | | | ブラ | 1367 | iFTレバ | 29 | 売 | 28,365 | 27,870 | -495 | 822,585 | 808,230 | 14,355 | | | |
| 4 | 20231211 | 20231214 | 4 | 東1 | 6473 | Jテクト | 400 | 買 | 1,290 | 1,230 | -60 | 516,000 | 492,000 | -24,000 | -29,400 | 1,161,600 | -2.53 |
| | | | | ブラ | 6436 | アマノ | 200 | 売 | 3,228 | 3,255 | 27 | 645,600 | 651,000 | -5,400 | | | |
| 5 | 20231122 | 20231215 | 17 | 東1 | 2726 | パルGHD | 300 | 売 | 2,202 | 2,581 | 379 | 660,600 | 774,300 | -113,700 | -103,900 | 1,172,300 | -8.86 |
| | | | | ブラ | 9505 | 北陸電 | 700 | 買 | 731 | 745 | 14 | 511,700 | 521,500 | 9,800 | | | |
| 6 | 20231106 | 20231218 | 30 | 東1 | 6752 | パナソニック | 300 | 買 | 1,371 | 1,348 | -23 | 411,300 | 404,400 | -6,900 | -12,400 | 911,675 | -1.36 |
| | | | | ブラ | 1570 | NF経レバ | 25 | 売 | 20,015 | 20,235 | 220 | 500,375 | 505,875 | -5,500 | | | |
| 7 | 20231106 | 20231218 | 30 | 東1 | 9766 | コナミ | 100 | 買 | 7,674 | 7,171 | -503 | 767,400 | 717,100 | -50,300 | -21,600 | 1,509,400 | -1.43 |
| | | | | ブラ | 9508 | 九州電 | 700 | 売 | 1,060 | 1,019 | -41 | 742,000 | 713,300 | 28,700 | | | |
| 8 | 20231212 | 20231218 | 5 | 東1 | 9509 | 北海電 | 800 | 買 | 673 | 637 | -36 | 538,400 | 509,600 | -28,800 | 29,100 | 1,157,900 | 2.51 |
| | | | | ブラ | 9502 | 中部電 | 300 | 売 | 2,065 | 1,872 | -193 | 619,500 | 561,600 | 57,900 | | | |

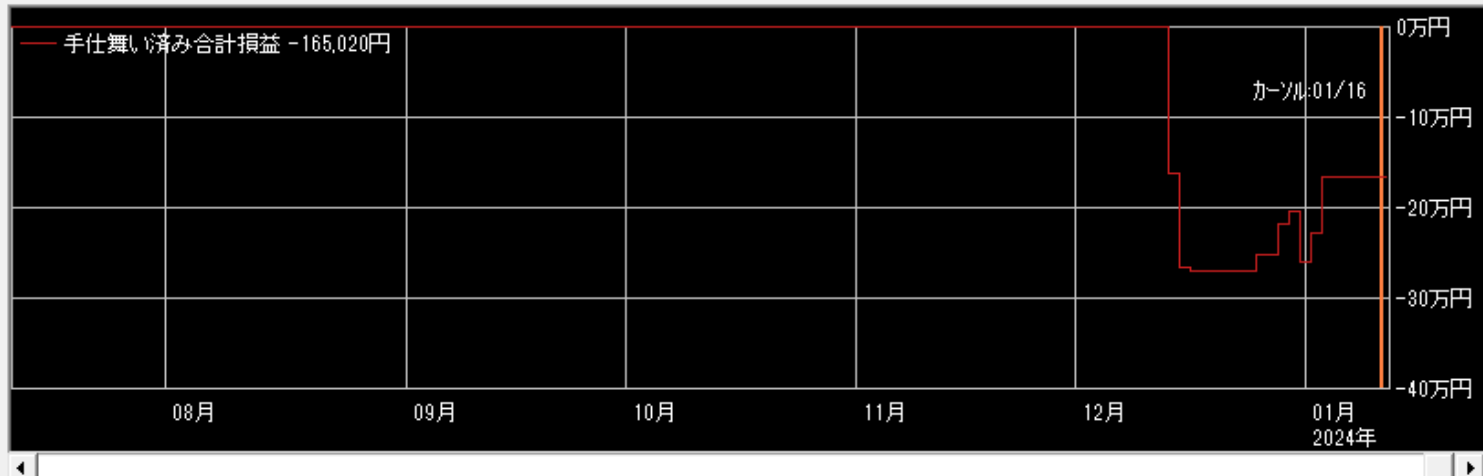

拡大 縮小

表示区分

- 両方
- 手仕舞い済みのペア
- 仕掛け中のペア

表示順

- 仕掛日
- 合計損益
- 手仕舞日
- 仕掛金額
- 経過日数
- 利益率
- Aコード
- Bコード

相関係数0.969 9勝2敗

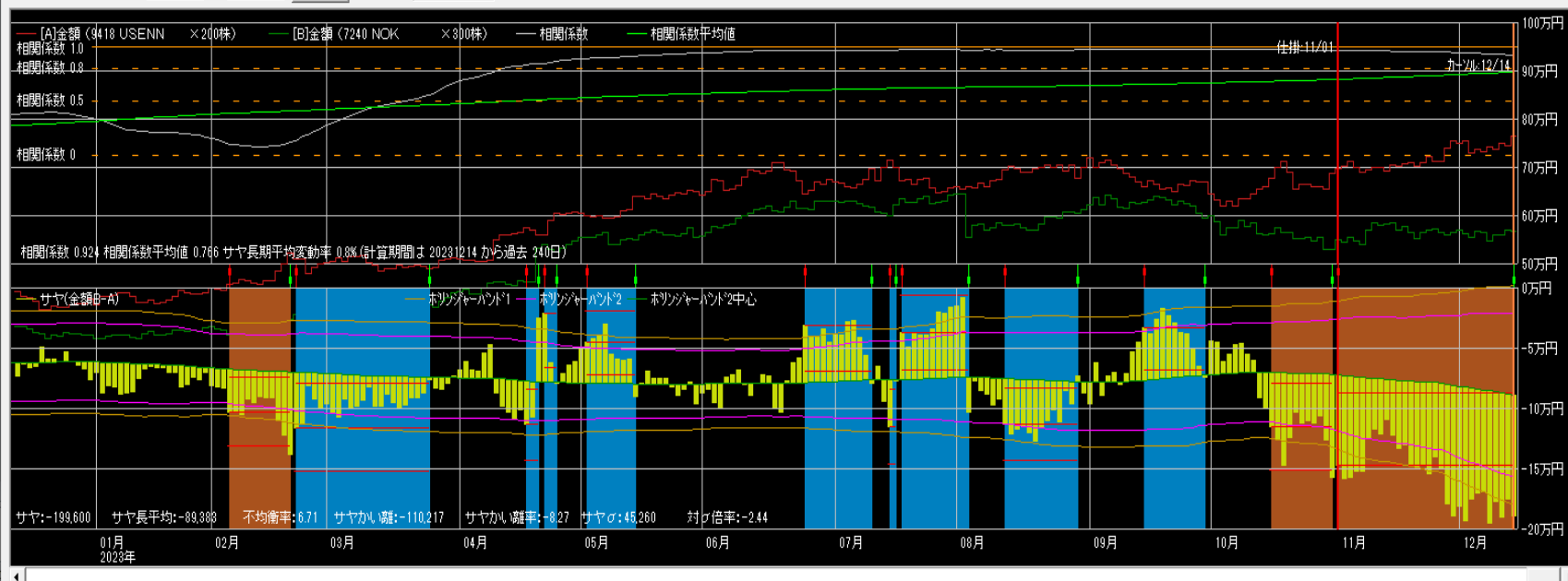

仕掛け情報
年月日 20231101 寄付
[A]USENN [B]NOK
単価 3,455 1,830
金額 691,000 549,000
サヤ(B-A) -142,000
予定利益 69,690

[A] [B]
買 売 買
キャンセル引用 設定

手仕舞い情報(キャンセル情報)
年月日 20231214 寄付
[A]USENN [B]NOK
単価 3,770 1,882
金額 754,000 564,600
サヤ(B-A) -189,400
利益 -47,400 気配

手仕舞い保存 取引履歴
損益内訳 分足損益グラフ

個別ペア損益グラフ
サヤ移 短期 3 長期 240
動平均
ホリゾント 期間 150 σ 2

相関係数0.969 9勝0敗

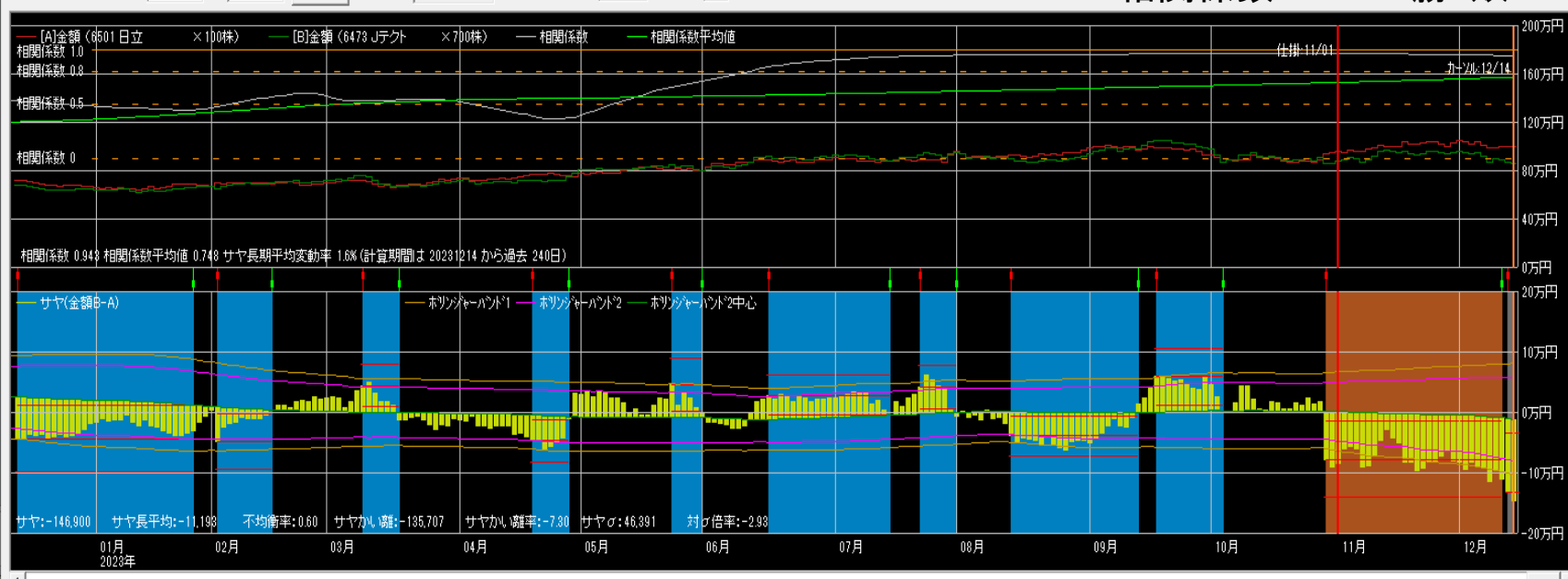

仕掛け情報
年月日 20231101 寄付
[A]日立 [B]テクト
単価 9,627 1,178
金額 962,700 824,600
サヤ(B-A) -138,100
予定利益 139,413

[A] [B]
買 売 買
キャンセル引用 設定

手仕舞い情報(キャンセル情報)
年月日 20231214 寄付
[A]日立 [B]テクト
単価 10,100 1,230
金額 1,010,000 861,000
サヤ(B-A) -149,000
利益 -10,900 気配

手仕舞い保存 取引履歴
損益内訳 分足損益グラフ

個別ペア損益グラフ
サヤ移 短期 3 長期 240
動平均
ホリゾント 期間 150 σ 2

相関係数0.962 9勝1敗

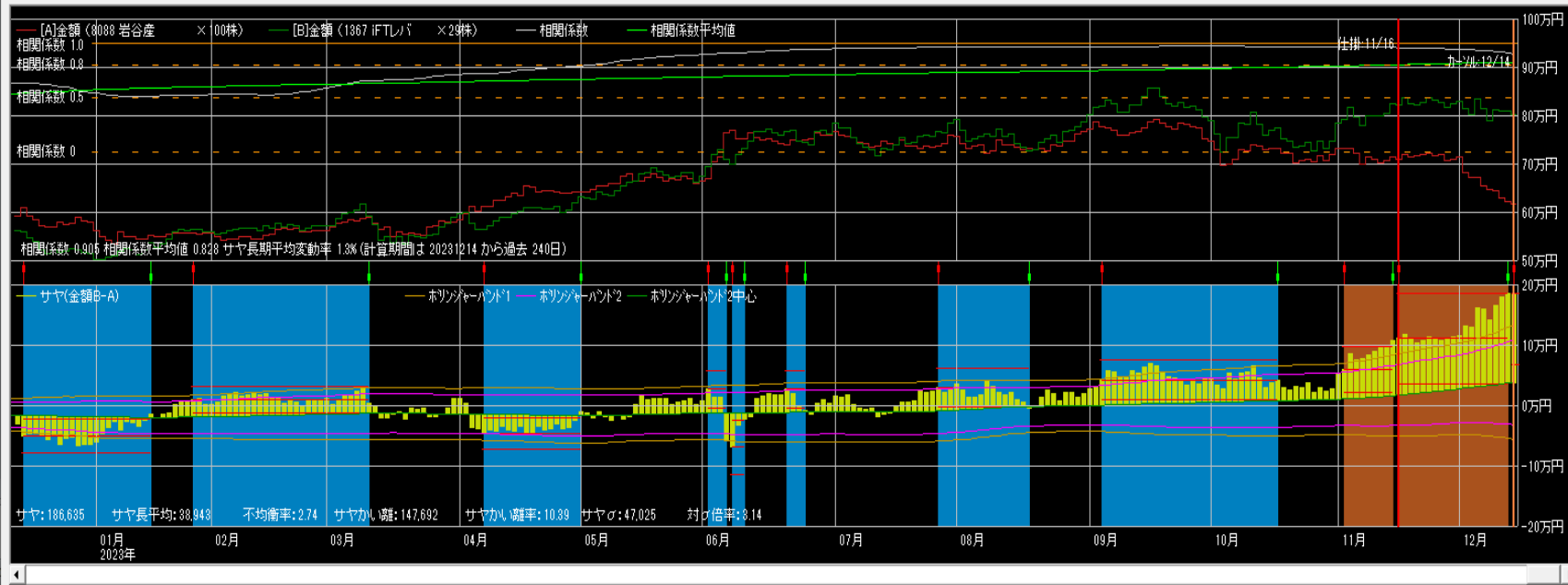

仕掛け情報
年月日 20231116 寄付
[A]岩谷産 [B]iFTLバ
単価 7,112 28,366
金額 711,200 822,586
サヤ(B-A) 111,386
予定利益 93,482
[A] 買 売 [B] 買 売
キャンセル引用 設定

手仕舞い情報 (キャンセル情報)
年月日 20231214 寄付
[A]岩谷産 [B]iFTLバ
単価 6,225 27,870
金額 622,500 808,230
サヤ(B-A) 186,730
利益 -74,346 気配
手仕舞保存 取引履歴
損益内訳 分足損益グラフ
 個別ペア損益グラフ
 サヤ移 短期 3 長期 240
 動平均
 ホリゾントバンド1 期間 150 σ 2

相関係数0.967 10勝1敗

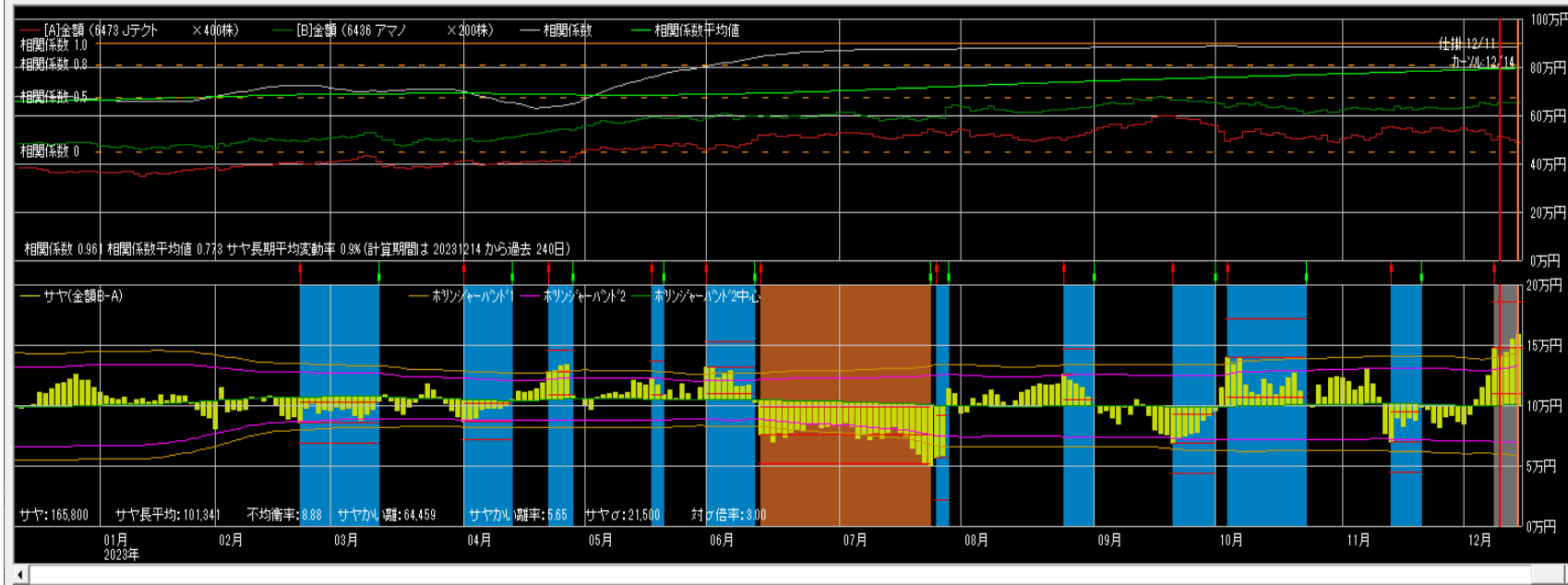

仕掛け情報
年月日 20231211 寄付
[A]Jテクト [B]アマノ
単価 1,290 3,228
金額 516,000 645,600
サヤ(B-A) 129,600
予定利益 29,188
[A] 買 売 [B] 買 売
キャンセル引用 設定

手仕舞い情報 (キャンセル情報)
年月日 20231214 寄付
[A]Jテクト [B]アマノ
単価 1,230 3,255
金額 492,000 651,000
サヤ(B-A) 159,000
利益 -29,400 気配
手仕舞保存 取引履歴
損益内訳 分足損益グラフ
 個別ペア損益グラフ
 サヤ移 短期 3 長期 240
 動平均
 ホリゾントバンド1 期間 150 σ 2

相関係数0.934 11勝2敗

売買シミュレーション 期間 [20231215] ~ [20231215] [グラフ更新](#) 注文区分 [当日天引け](#) 売買条件区分 [共通](#) 秒かつ 拡大 縮小

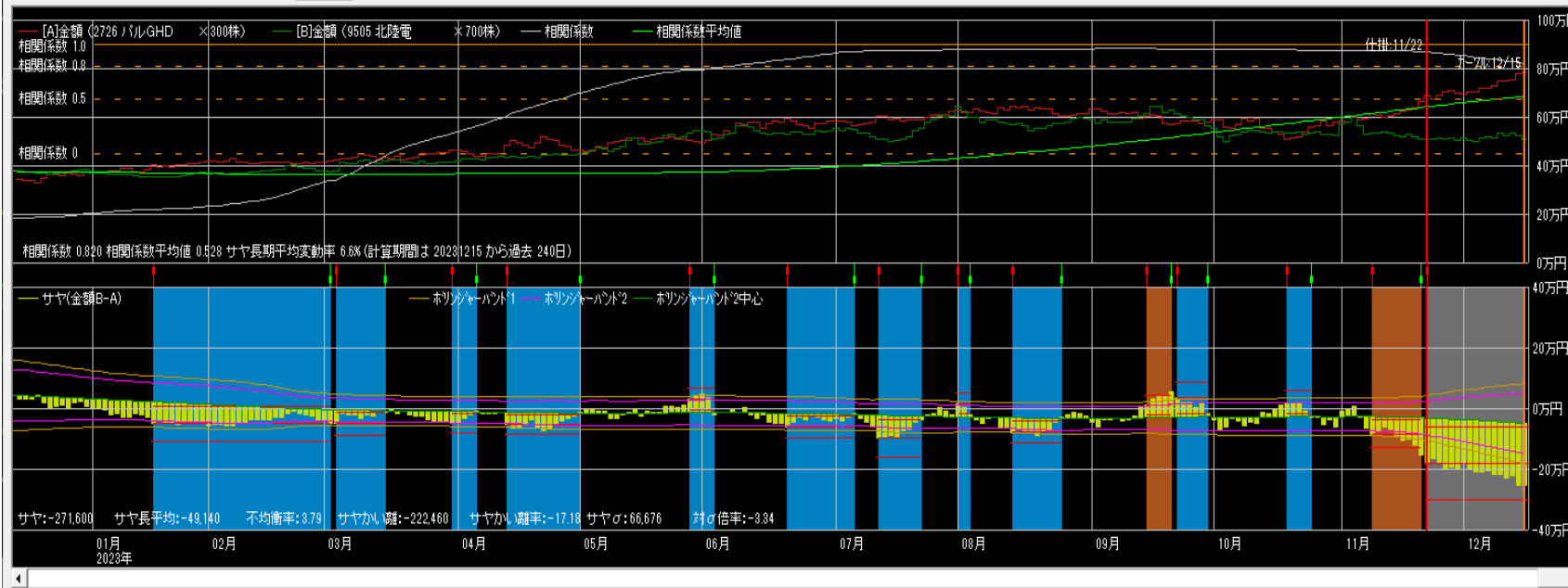

仕掛け情報
年月日 [20231122] 寄付
[A]パルGHD [B]北陸電
単価 2,202 731
金額 860,600 511,700
サヤ(B-A) -148,900
予定利益 118,228
[A] [B]
 買 売 買
カーソルから引用

手仕舞い情報(カーソル情報)
年月日 [20231215] 寄付
[A]パルGHD [B]北陸電
単価 2,581 745
金額 774,300 521,500
サヤ(B-A) -252,800
利益 -103,900 気配
手仕舞保存
損益内訳
 個別ヘア損益グラフ
 サヤ移動平均 短期 長期 [240]
 ホリゾント1 期間 [150] σ [2]

相関係数0.976 10勝1敗

売買シミュレーション 期間 [20231218] ~ [20231218] [グラフ更新](#) 注文区分 [当日天引け](#) 売買条件区分 [共通](#) 秒かつ 拡大 縮小

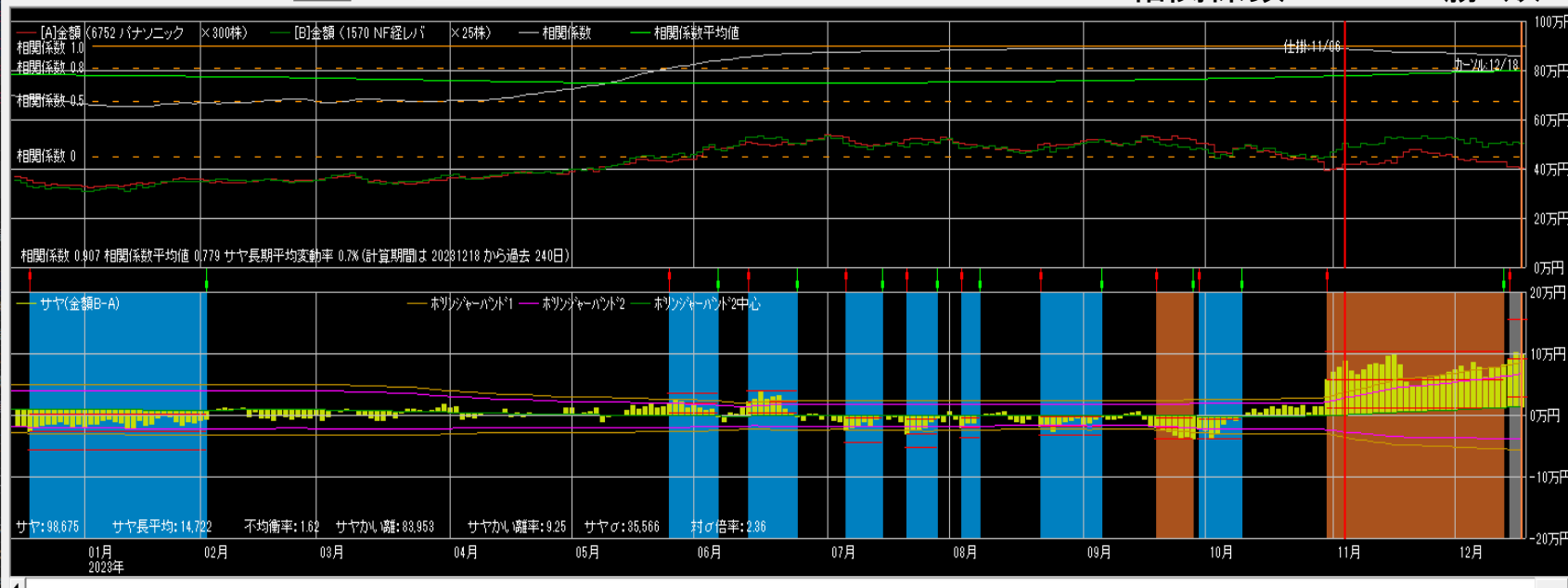

仕掛け情報
年月日 [20231106] 寄付
[A]パナソニック [B]NF経レバ
単価 1,371 20,018
金額 411,300 500,375
サヤ(B-A) 89,075
予定利益 88,186
[A] [B]
 買 売 売
カーソルから引用

手仕舞い情報(カーソル情報)
年月日 [20231218] 寄付
[A]パナソニック [B]NF経レバ
単価 1,348 20,235
金額 404,400 505,875
サヤ(B-A) 101,475
利益 -12,400 気配
手仕舞保存
損益内訳
 個別ヘア損益グラフ
 サヤ移動平均 短期 長期 [240]
 ホリゾント1 期間 [150] σ [2]

相関係数0.934 11勝2敗

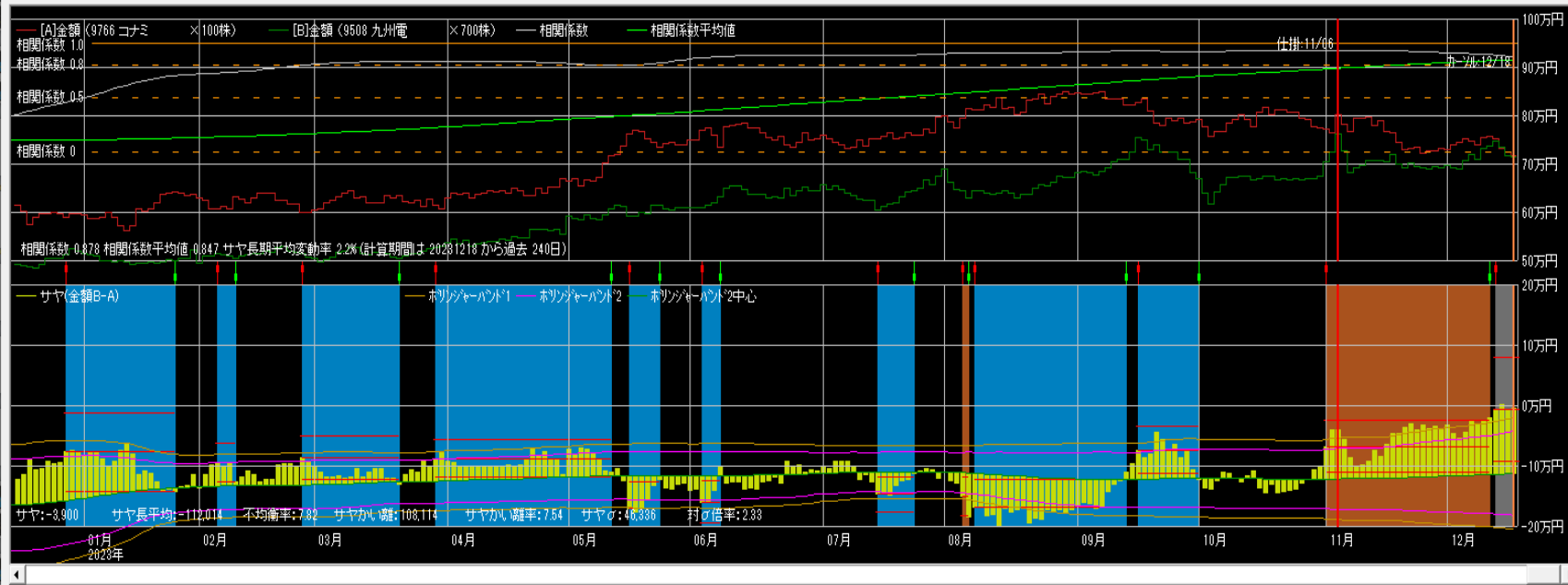

仕掛情報
年月日 [20231106] 寄付
[A]コナミ [B]九州電
単価 7,674 1,060
金額 787,400 742,000
サヤ(B-A) -25,400
予定利益 95,639
[A] 買 売 [B] 買 売
カールから引用 設定

手仕舞い情報 (カール情報)
年月日 [20231218] 寄付
[A]コナミ [B]九州電
単価 7,171 1,019
金額 717,100 713,300
サヤ(B-A) -3,800
利益 -21,600 気配
手仕舞保存 取引履歴
損益内訳 分足損益グラフ
 個別ペア損益グラフ
 サヤ移 短期 [3] 長期 [240]
動平均
 ホリゾント・バンド1 期間 [150] σ [2]

相関係数0.983 9勝2敗

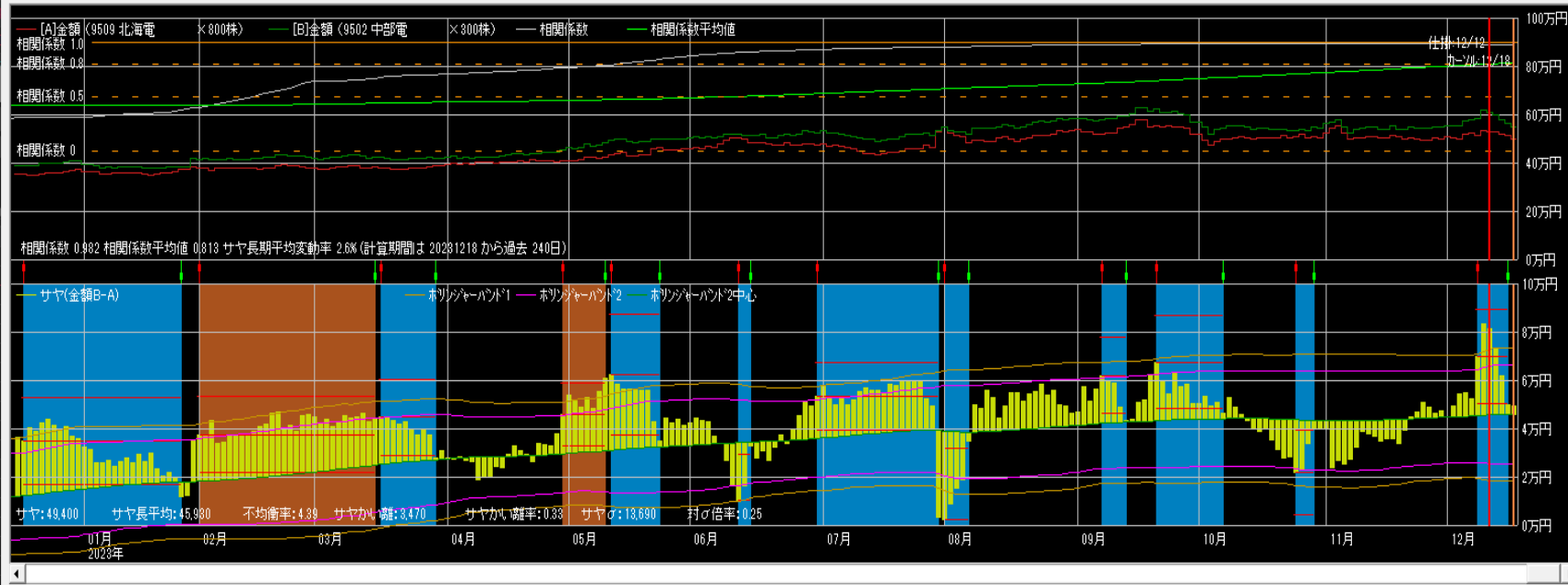

仕掛情報
年月日 [20231212] 寄付
[A]北海電 [B]中部電
単価 673 2,065
金額 538,400 619,500
サヤ(B-A) 81,100
予定利益 35,280
[A] 買 売 [B] 買 売
カールから引用 設定

手仕舞い情報 (カール情報)
年月日 [20231218] 寄付
[A]北海電 [B]中部電
単価 637 1,872
金額 509,600 561,600
サヤ(B-A) 52,000
利益 29,100 気配
手仕舞保存 取引履歴
損益内訳 分足損益グラフ
 個別ペア損益グラフ
 サヤ移 短期 [3] 長期 [240]
動平均
 ホリゾント・バンド1 期間 [150] σ [2]

相関係数0.908 10勝1敗

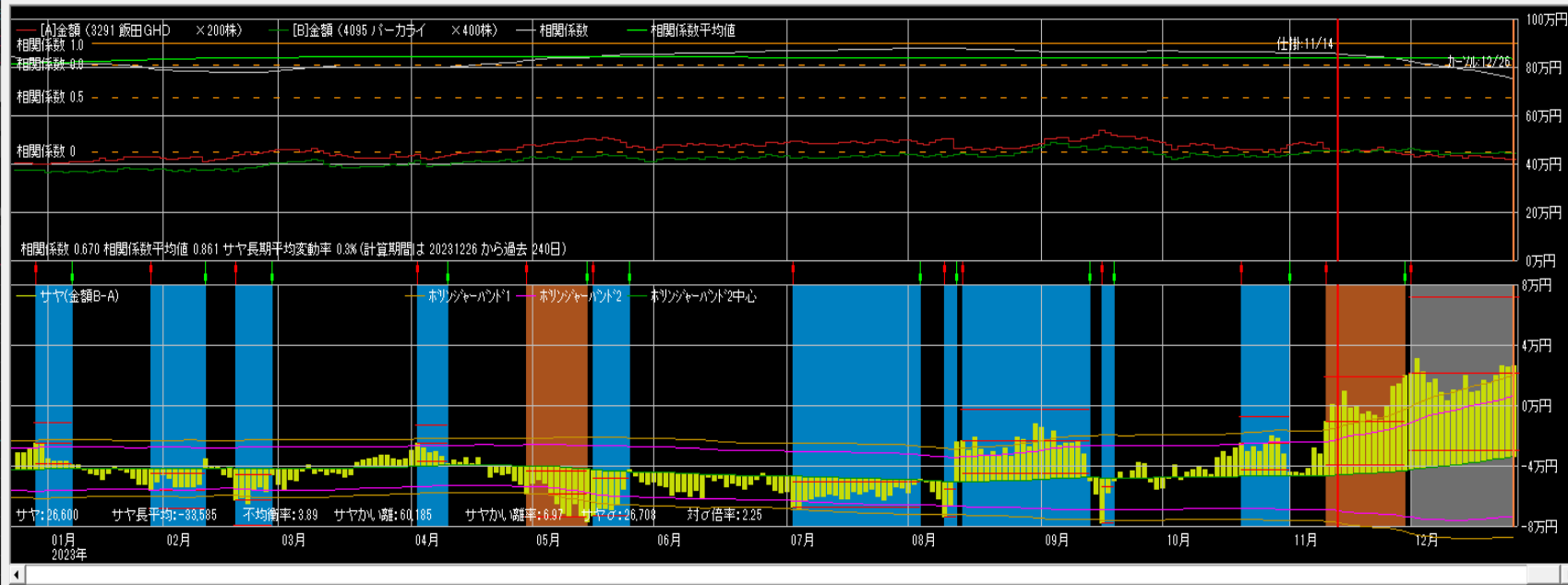

仕掛け情報

年月日 20231114 寄付

[A]飯田GH [B]パーカラ

| | | |
|---------|---------|---------|
| 単価 | 2,292 | 1,143 |
| 金額 | 458,400 | 457,200 |
| サヤ(B-A) | -1,200 | |
| 予定利益 | 44,669 | |

[A] 買 [B] 売

カーソルから引用 設定

手仕舞い情報 (カーソル情報)

年月日 20231226 寄付

[A]飯田GH [B]パーカラ

| | | |
|---------|---------|---------|
| 単価 | 2,098 | 1,117 |
| 金額 | 419,200 | 446,800 |
| サヤ(B-A) | 27,600 | |
| 利益 | -28,800 | |

手仕舞い保存 取引履歴

損益内訳 分足損益グラフ

個別ペア損益グラフ

サヤ移 短期 3 長期 240 動平均

ホリゾント 期間 150 動平均

相関係数0.968 10勝1敗

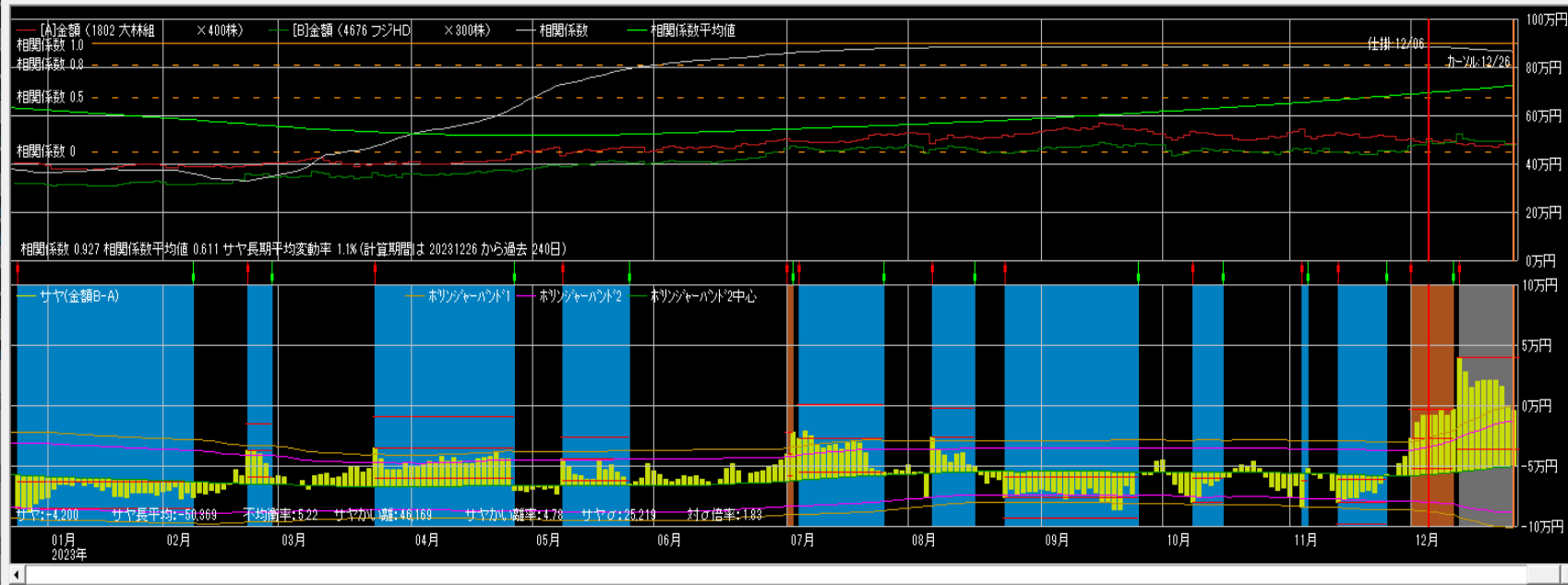

仕掛け情報

年月日 20231206 寄付

[A]大林組 [B]フジHD

| | | |
|---------|---------|---------|
| 単価 | 1,224 | 1,615 |
| 金額 | 489,600 | 484,500 |
| サヤ(B-A) | -5,100 | |
| 予定利益 | 51,928 | |

[A] 買 [B] 売

カーソルから引用 設定

手仕舞い情報 (カーソル情報)

年月日 20231226 寄付

[A]大林組 [B]フジHD

| | | |
|---------|---------|---------|
| 単価 | 1,218 | 1,600 |
| 金額 | 487,200 | 480,000 |
| サヤ(B-A) | -7,200 | |
| 利益 | 2,100 | |

手仕舞い保存 取引履歴

損益内訳 分足損益グラフ

個別ペア損益グラフ

サヤ移 短期 3 長期 240 動平均

ホリゾント 期間 150 動平均

相関係数0.955 10勝2敗

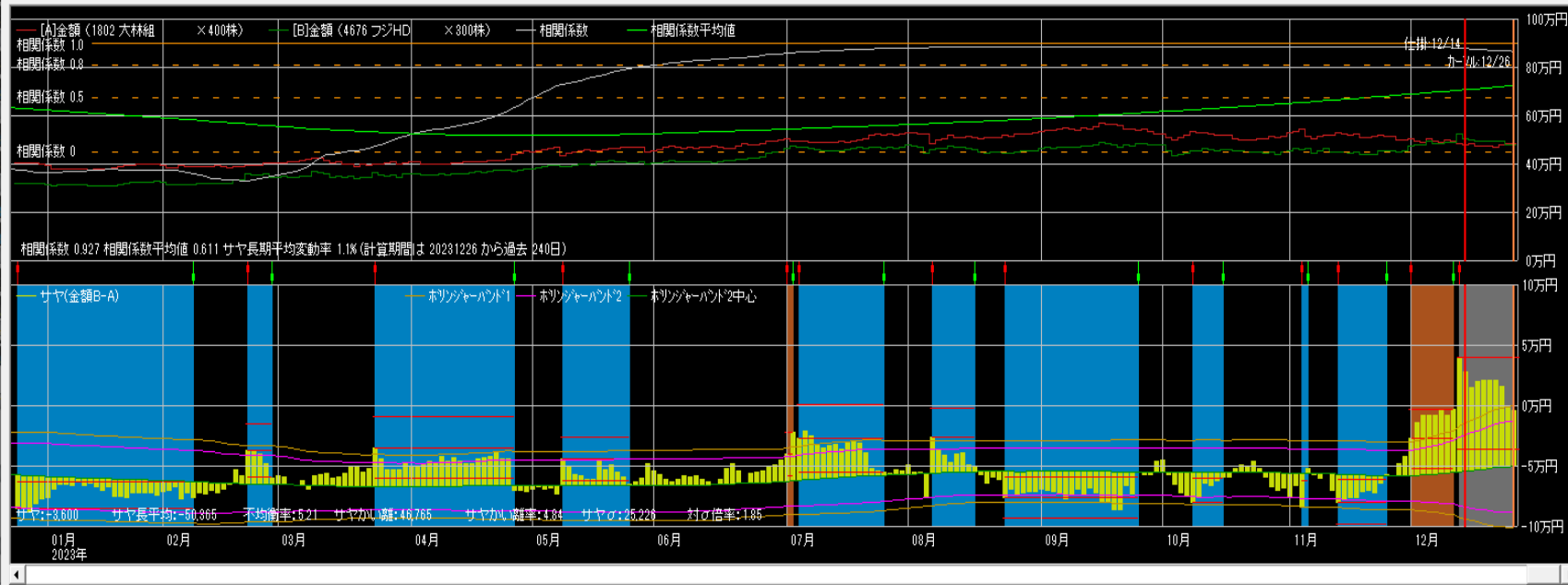

仕掛け情報
 年月日 20231214 寄付
 [A]大林組 [B]フジHD
 単価 1,211 1,740
 金額 484,400 522,000
 サヤ(B-A) 37,600
 予定利益 91,541
 買 売
 買 売
 カールから引用 設定

手仕舞い情報 (カール情報)
 年月日 20231226 寄付
 [A]大林組 [B]フジHD
 単価 1,218 1,600
 金額 487,200 480,000
 サヤ(B-A) -7,200
 利益 44,800 気配
 手仕舞保存 取引履歴
 損益内訳 分足損益グラフ
 個別ペア損益グラフ
 サヤ移 短期 3 長期 240
 動平均
 ホリゾント・パート1 期間 150 150

相関係数0.969 8勝2敗

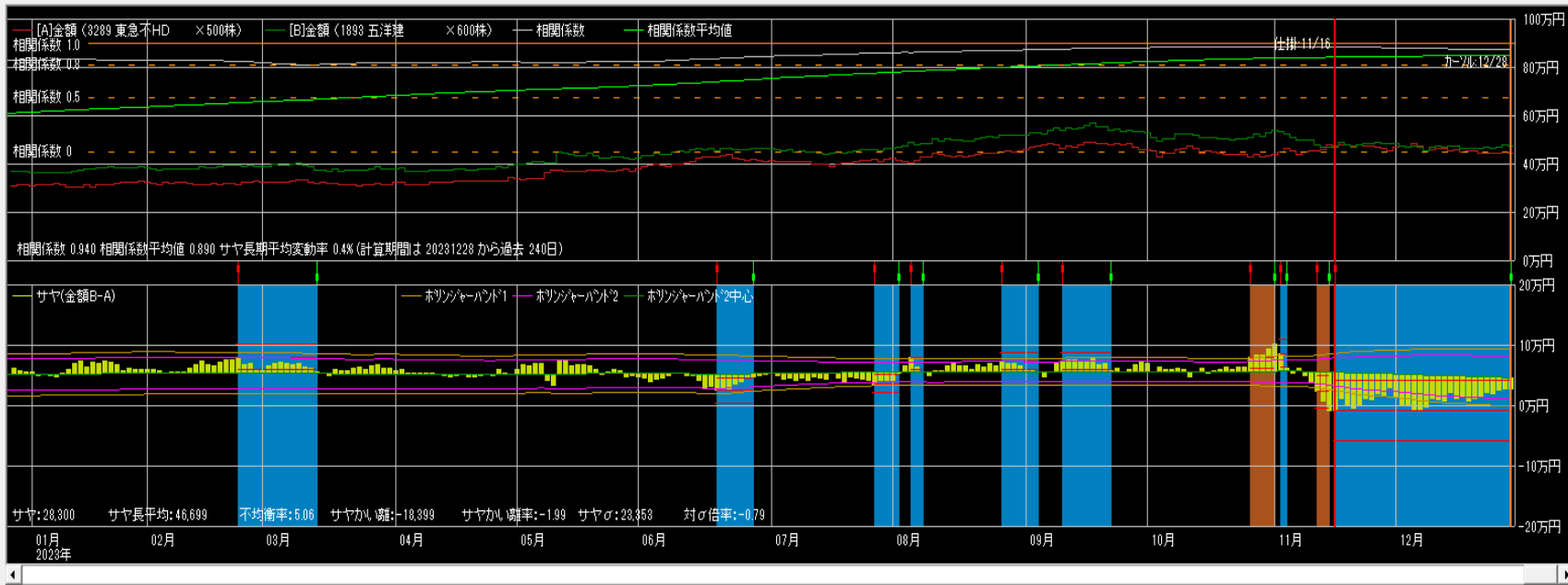

仕掛け情報
 年月日 20231116 寄付
 [A]東急不HD [B]五洋建
 単価 948 777
 金額 474,000 466,200
 サヤ(B-A) -7,800
 予定利益 63,315
 買 売
 買 売
 カールから引用 設定

手仕舞い情報 (カール情報)
 年月日 20231228 寄付
 [A]東急不HD [B]五洋建
 単価 898 789
 金額 449,000 478,400
 サヤ(B-A) 24,400
 利益 32,200 気配
 手仕舞保存 取引履歴
 損益内訳 分足損益グラフ
 個別ペア損益グラフ
 サヤ移 短期 3 長期 240
 動平均
 ホリゾント・パート1 期間 150 150

相関係数0.943 10勝2敗

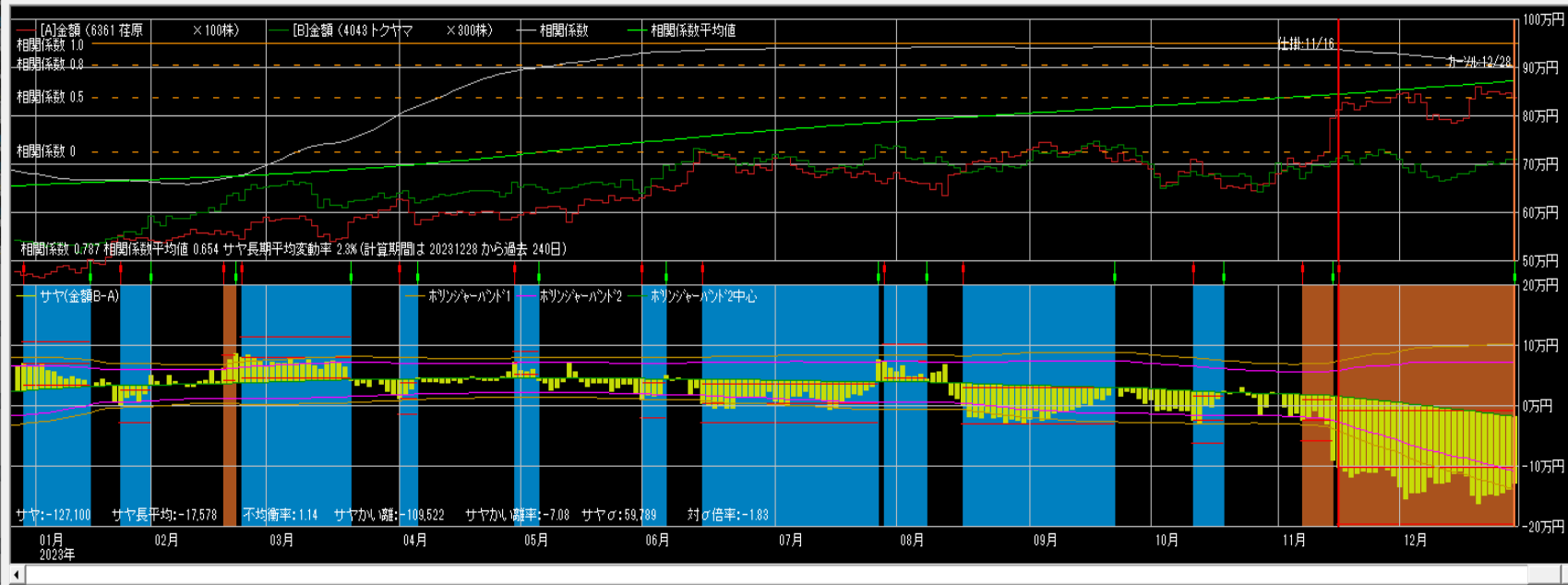

仕掛け情報
 年月日 20231116 寄付
 [A]住原 [B]トクヤマ
 単価 8,144 2,953
 金額 814,400 705,900
 サヤ(B-A) -108,500
 予定利益 124,257
 買 売 買
 カールから引用 設定

手仕舞い情報(カール情報)
 年月日 20231228 寄付
 [A]住原 [B]トクヤマ
 単価 8,348 2,348
 金額 834,800 704,400
 サヤ(B-A) -130,400
 利益 -21,900 気配
 手仕舞保存 取引履歴
 損益内訳 分足損益グラフ
 個別ベア損益グラフ
 サヤ移 短期 3 長期 240
 動平均
 ホリゾント 期間 150 σ 2

相関係数0.949 10勝1敗

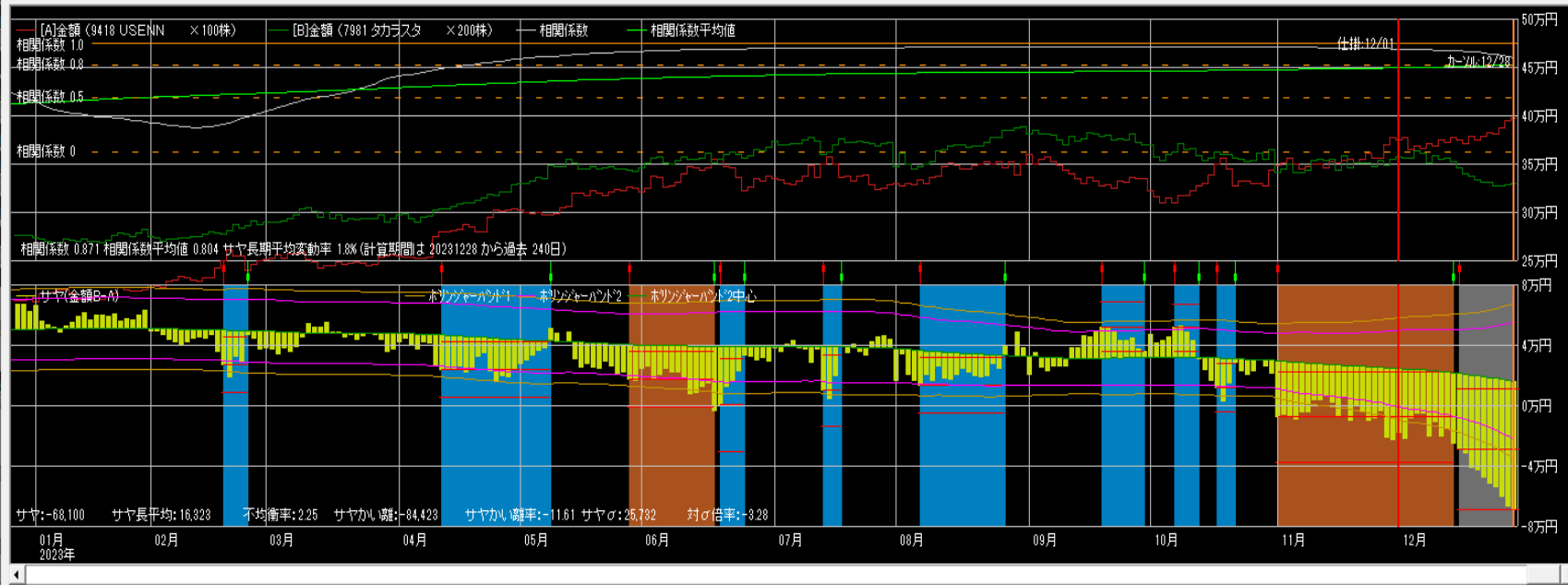

仕掛け情報
 年月日 20231201 寄付
 [A]USENN [B]タカスタ
 単価 3,800 1,772
 金額 380,000 354,400
 サヤ(B-A) -25,600
 予定利益 50,059
 買 売 買
 カールから引用 設定

手仕舞い情報(カール情報)
 年月日 20231228 寄付
 [A]USENN [B]タカスタ
 単価 3,985 1,634
 金額 398,500 326,800
 サヤ(B-A) -71,700
 利益 -46,100 気配
 手仕舞保存 取引履歴
 損益内訳 分足損益グラフ
 個別ベア損益グラフ
 サヤ移 短期 3 長期 240
 動平均
 ホリゾント 期間 150 σ 2

相関係数0.960 10勝0敗

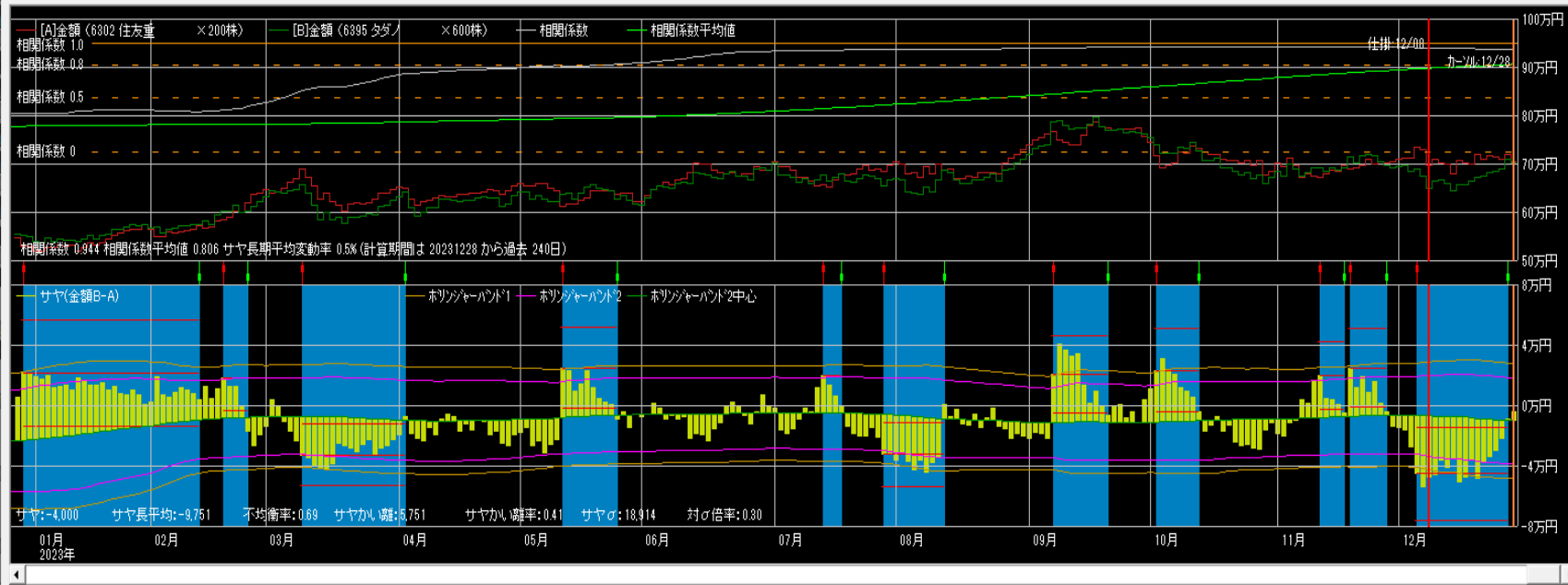

仕掛け情報
年月日 20231208 寄付

[A]住友重 [B]タダノ
単価 3,602 1,110
金額 720,400 666,000
サヤ(B-A) -54,400
予定利益 47,608

[A] 買 売 [B] 買 売

カーソルから引用 設定

手仕舞い情報 (カーソル情報)
年月日 20231228 寄付

[A]住友重 [B]タダノ
単価 3,517 1,165
金額 703,400 699,000
サヤ(B-A) -4,400
利益 50,000 気配

手仕舞い保存 取引履歴

損益内訳 分足損益グラフ

個別ペア損益グラフ

サヤ移 短期 3 長期 240
動平均

ホリゾント・バンド1 期間 150 σ 2

相関係数0.981 9勝0敗

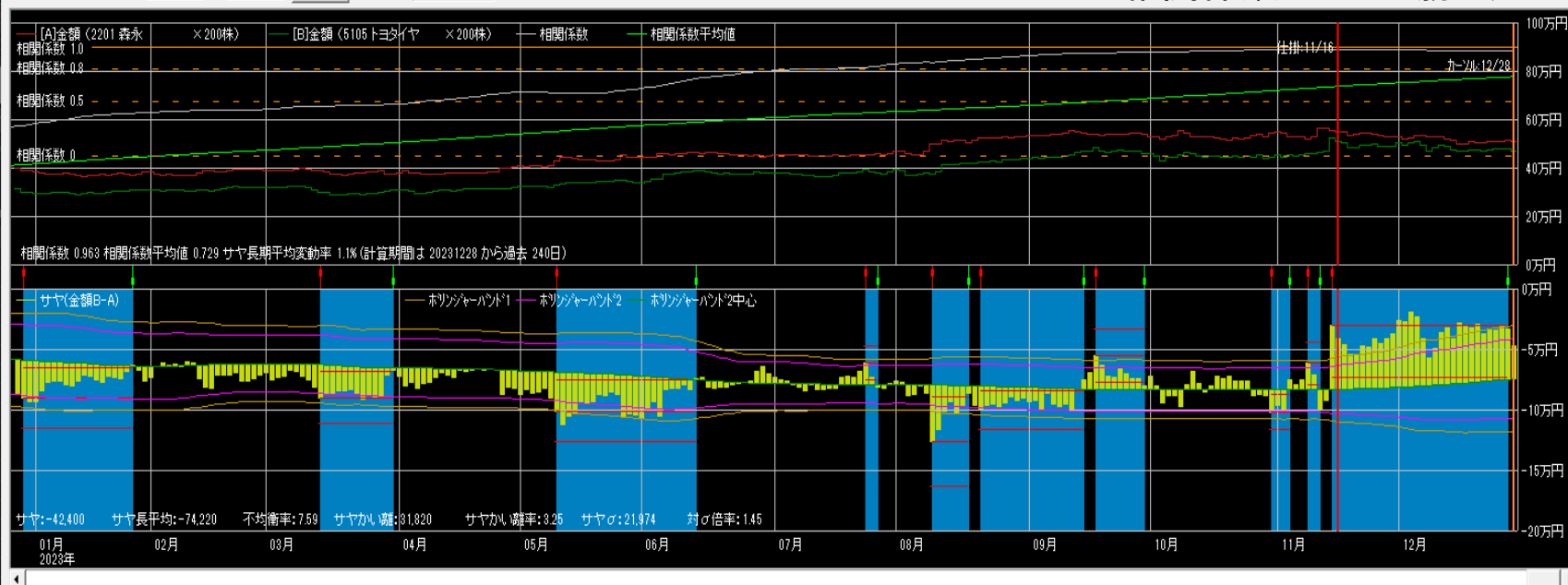

仕掛け情報
年月日 20231116 寄付

[A]森永 [B]トヨタイ
単価 2,754 2,600
金額 550,800 520,000
サヤ(B-A) -30,800
予定利益 52,067

[A] 買 売 [B] 買 売

カーソルから引用 設定

手仕舞い情報 (カーソル情報)
年月日 20231228 寄付

[A]森永 [B]トヨタイ
単価 2,571 2,314
金額 514,200 462,800
サヤ(B-A) -51,400
利益 20,600 気配

手仕舞い保存 取引履歴

損益内訳 分足損益グラフ

個別ペア損益グラフ

サヤ移 短期 3 長期 240
動平均

ホリゾント・バンド1 期間 150 σ 2

相関係数0.973 11勝1敗

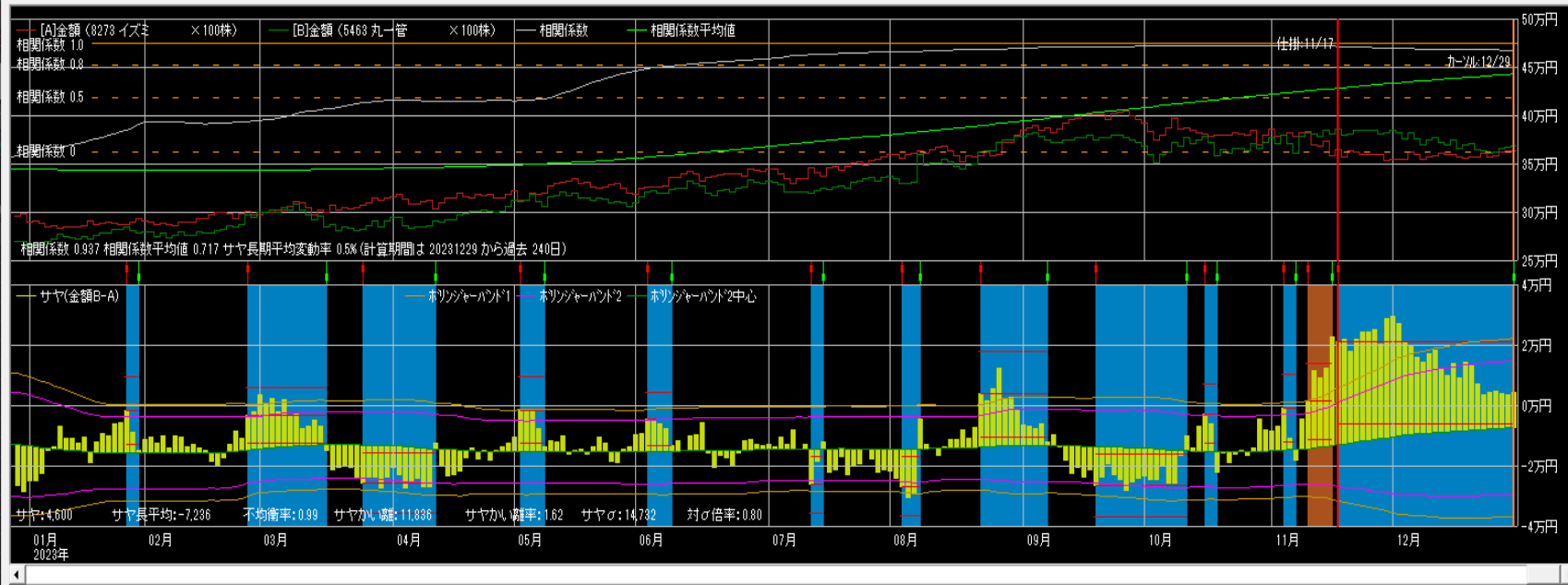

仕掛情報
年月日 20231117 寄付

| | |
|------------|---------|
| [A]イズミ | [B]丸一管 |
| 単価 3,589 | 3,792 |
| 金額 358,900 | 379,200 |
| サヤ(B-A) | 20,300 |
| 予定利益 | 33,147 |

買 売

カールから引用 設定

手仕舞い情報 (カール情報)
年月日 20231229 寄付

| | |
|------------|---------|
| [A]イズミ | [B]丸一管 |
| 単価 3,628 | 3,682 |
| 金額 362,800 | 368,200 |
| サヤ(B-A) | 5,400 |
| 利益 | 14,900 |

手仕舞保存 取引履歴

損益内訳 分足損益グラフ

個別ペア損益グラフ

サヤ移 短期 3 長期 240 動平均

ホリソウジャーハント1 期間 150 σ 2

相関係数0.967 9勝1敗

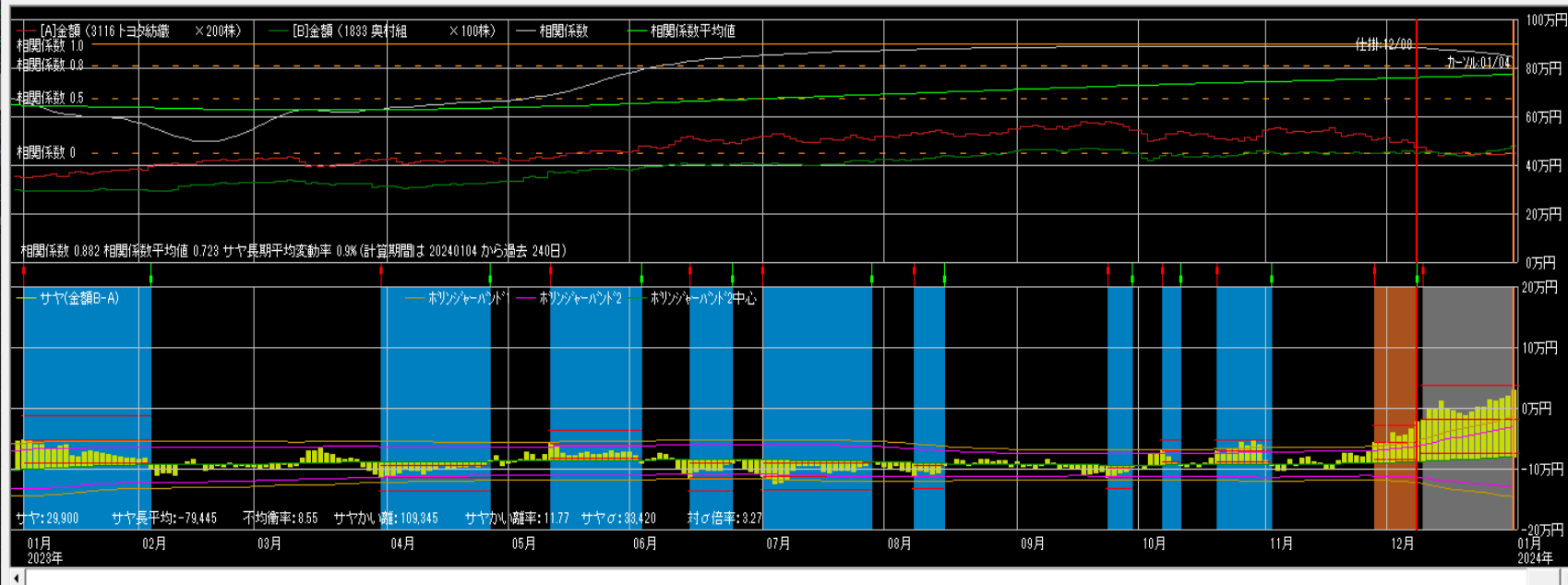

仕掛情報
年月日 20231208 寄付

| | |
|------------|---------|
| [A]トヨタ紡織 | [B]奥村組 |
| 単価 2,425 | 4,560 |
| 金額 485,000 | 456,000 |
| サヤ(B-A) | -29,000 |
| 予定利益 | 58,873 |

買 売

カールから引用 設定

手仕舞い情報 (カール情報)
年月日 20240104 寄付

| | |
|------------|---------|
| [A]トヨタ紡織 | [B]奥村組 |
| 単価 2,254 | 4,785 |
| 金額 450,800 | 478,500 |
| サヤ(B-A) | 27,700 |
| 利益 | -56,700 |

手仕舞保存 取引履歴

損益内訳 分足損益グラフ

個別ペア損益グラフ

サヤ移 短期 3 長期 240 動平均

ホリソウジャーハント1 期間 150 σ 2

相関係数0.900 9勝1敗

売買シミュレーション 期間 [2023/10/5] ~ [2024/10/5] グラフ更新 注文区分 平日大引け 売買条件区分 共通 秒か外 13 拡大 縮小

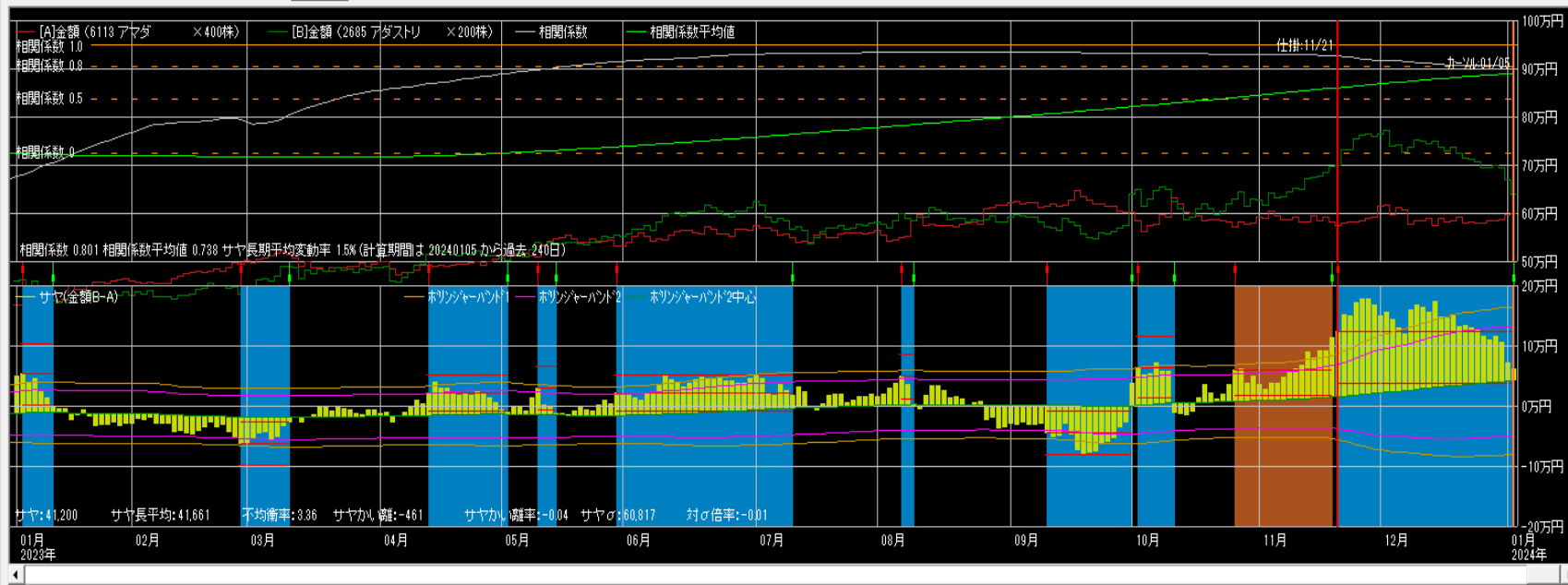

仕掛け情報
年月日 [2023/11/21] 寄付
[A]アマダ [B]アダストリ
単価 1,436 3,476
金額 574,400 695,000
サヤ(B-A) 120,600
予定利益 104,503
[A] [B]
 買 売 売
キャンセル引用 設定

手仕舞い情報 (キャンセル情報)
年月日 [2024/10/5] 寄付
[A]アマダ [B]アダストリ
単価 1,491 3,300
金額 596,400 660,000
サヤ(B-A) 63,600
利益 67,000 気配
手仕舞保存 取引履歴
損益内訳 分足損益グラフ
 個別ペア損益グラフ
 サヤ移 短期 3 長期 240
動平均
 ホリゾント 期間 [150] σ [2]
ホリゾント1

相関係数0.981 10勝1敗

売買シミュレーション 期間 [2023/10/5] ~ [2024/10/5] グラフ更新 注文区分 平日大引け 売買条件区分 共通 秒か外 35 拡大 縮小

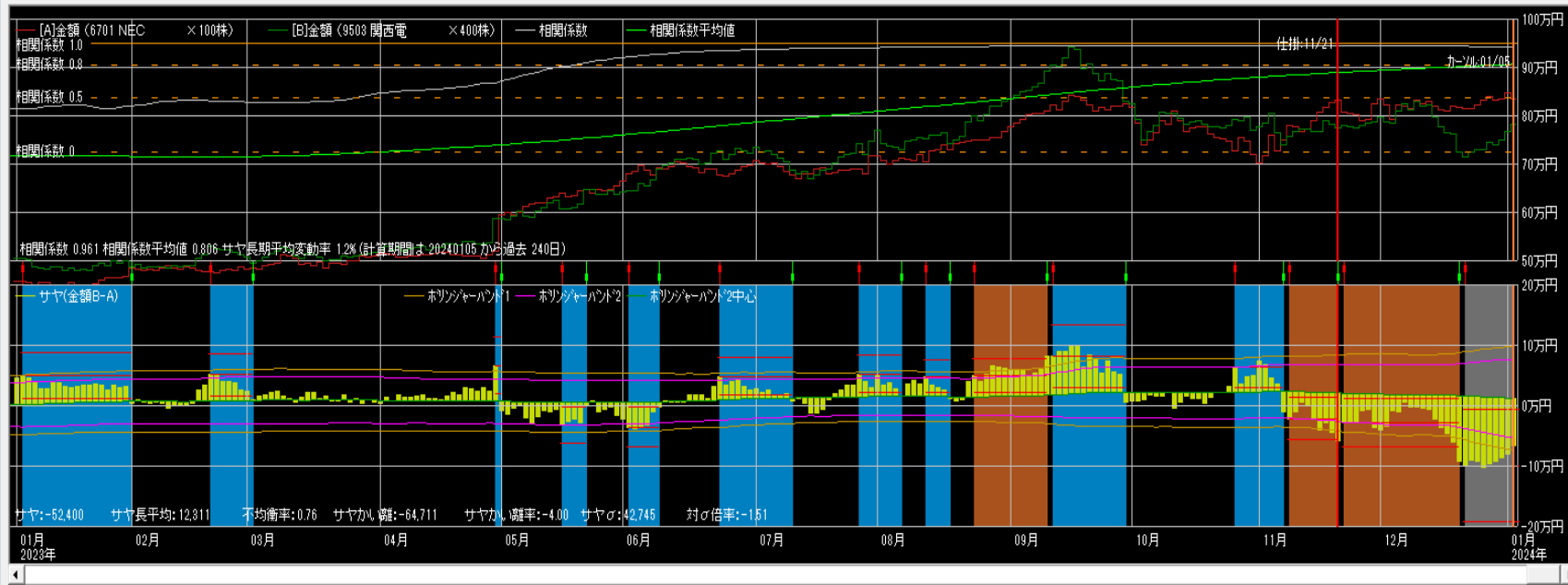

仕掛け情報
年月日 [2023/11/21] 寄付
[A]NEC [B]関西電
単価 8,292 1,950
金額 829,200 780,000
サヤ(B-A) -49,200
予定利益 70,381
[A] [B]
 買 売 買
キャンセル引用 設定

手仕舞い情報 (キャンセル情報)
年月日 [2024/10/5] 寄付
[A]NEC [B]関西電
単価 8,499 1,939
金額 849,900 775,600
サヤ(B-A) -74,300
利益 -25,100 気配
手仕舞保存 取引履歴
損益内訳 分足損益グラフ
 個別ペア損益グラフ
 サヤ移 短期 3 長期 240
動平均
 ホリゾント 期間 [150] σ [2]
ホリゾント1

相関係数0.977 8勝2敗

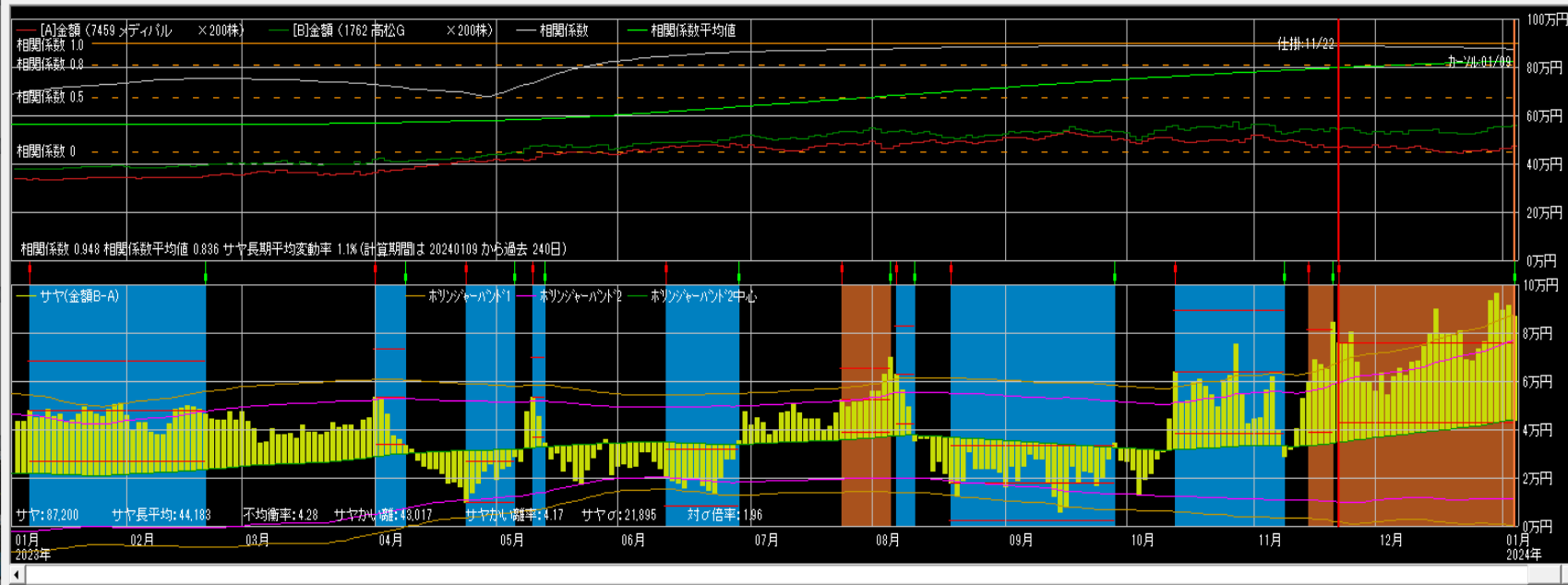

仕掛け情報
年月日 20231122 寄付
[A]メディバル [B]高松G
単価 2,313 2,745
金額 462,600 549,000
サヤ(B-A) 86,400
予定利益 51,515
[A] 買 [B] 売
カールから引用 設定

手仕舞い情報(カール情報)
年月日 20240109 寄付
[A]メディバル [B]高松G
単価 2,334 2,778
金額 466,800 555,600
サヤ(B-A) 88,800
利益 -2,400 気配

手仕舞い保存 取引履歴
損益内訳 分足損益グラフ

個別ペア損益グラフ
サヤ移 短期 3 長期 240
動平均
ホリゾント 期間 150 σ 2

相関係数0.974 8勝3敗

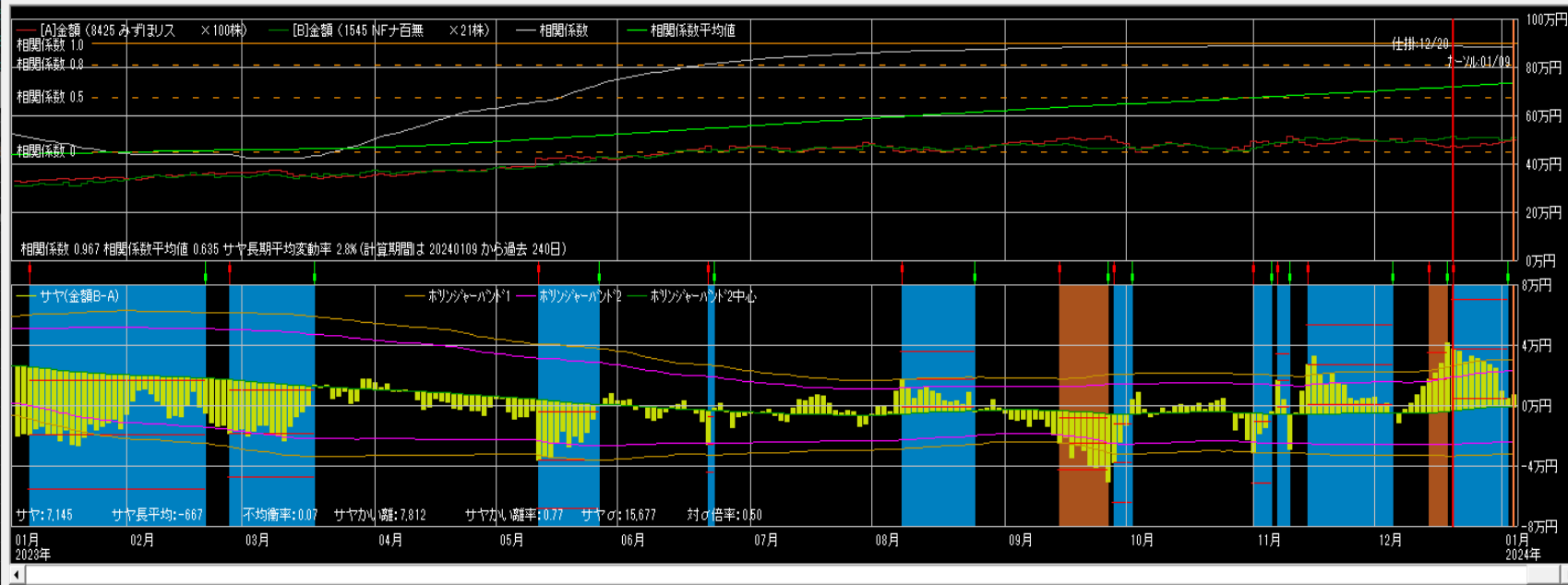

仕掛け情報
年月日 20231220 寄付
[A]みずほリス [B]NFナ百無
単価 4,715 24,505
金額 471,500 514,605
サヤ(B-A) 43,105
予定利益 46,439
[A] 買 [B] 売
カールから引用 設定

手仕舞い情報(カール情報)
年月日 20240109 寄付
[A]みずほリス [B]NFナ百無
単価 5,000 24,280
金額 500,000 509,880
サヤ(B-A) 4,980
利益 33,225 気配

手仕舞い保存 取引履歴
損益内訳 分足損益グラフ

個別ペア損益グラフ
サヤ移 短期 3 長期 240
動平均
ホリゾント 期間 150 σ 2

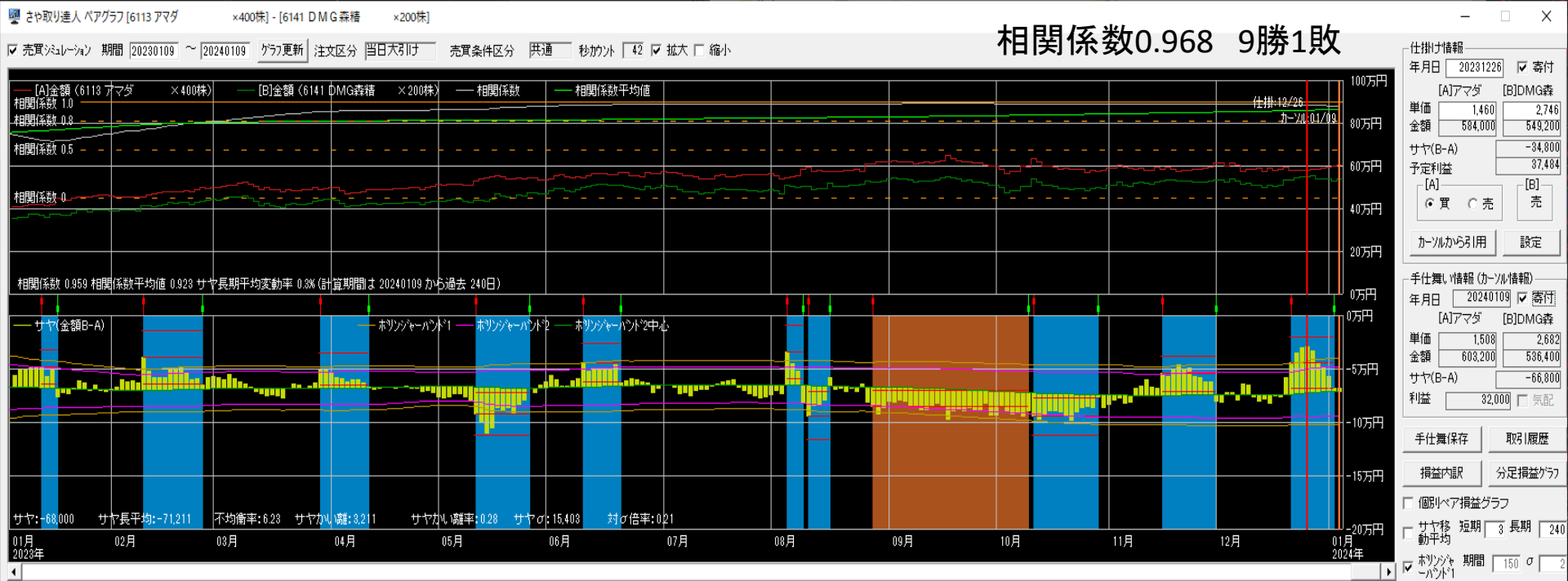

12/13～1/16

手仕舞い 23ペア -165,020円

10勝13敗 勝率43%

(利食4 損切5 期限12 増玉1)

仕掛け 21ペア +2,170円

1000万円運用実績

| | 損益 | 利率 |
|-----|------------|-------|
| 1月 | 49,800円 | 0.5% |
| 2月 | 198,600円 | 2.0% |
| 3月 | 305,600円 | 3.1% |
| 4月 | 238,200円 | 2.4% |
| 5月 | 210,100円 | 2.1% |
| 6月 | -495,100円 | -5.0% |
| 7月 | 64,400円 | 0.6% |
| 8月 | -160,400円 | -1.6% |
| 9月 | -39,100円 | -0.4% |
| 10月 | 127,200円 | 1.3% |
| 11月 | 852,260円 | 8.5% |
| 12月 | -343,865円 | 3.4% |
| 合計 | 1,007,695円 | 8.4% |

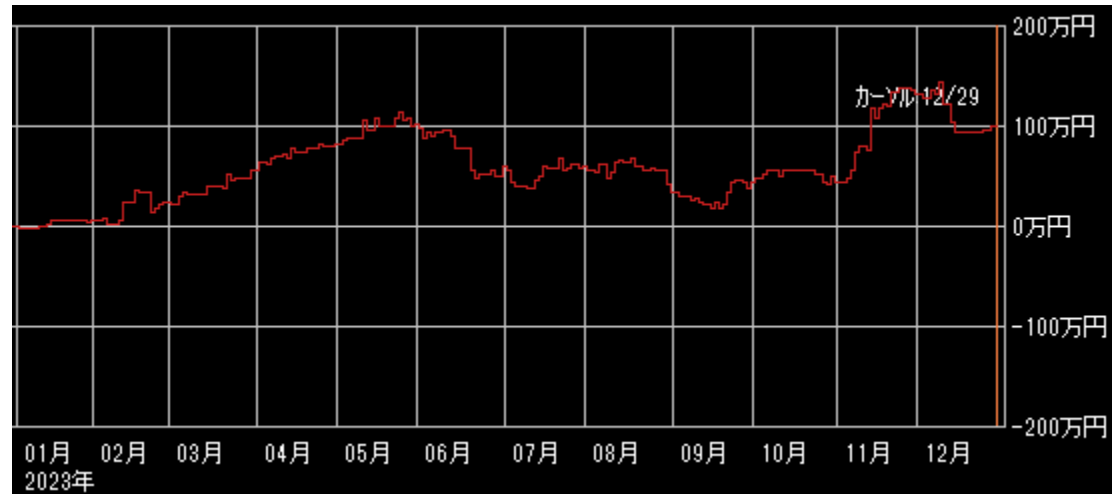

2018/11/1~2022/12/31

1000万円運用実績

| 年 | 2018年 | | 2019年 | | 2020年 | | 2021年 | | 2022年 | |
|-----|-----------|------|-----------|------|-----------|------|-----------|------|-----------|------|
| | 損益 | 利率 | 損益 | 利率 | 損益 | 利率 | 損益 | 利率 | 損益 | 利率 |
| 1月 | 809,600 | 8.1 | -24,200 | -0.2 | 133,900 | 1.3 | 242,110 | 2.4 | 72,100 | 0.7 |
| 2月 | 1,625,900 | 16.3 | 57,900 | 0.6 | 443,700 | 4.4 | 1,178,400 | 11.8 | -136,250 | -1.4 |
| 3月 | 224,200 | 2.2 | 213,800 | 2.1 | 950,800 | 9.5 | 185,540 | 1.9 | 377,500 | 3.8 |
| 4月 | 1,362,430 | 13.6 | 361,500 | 3.6 | 671,110 | 6.7 | 383,200 | 3.8 | 184,800 | 1.8 |
| 5月 | 1,253,320 | 12.5 | 984,460 | 9.8 | 736,780 | 7.4 | 285,900 | 2.9 | 498,200 | 5.0 |
| 6月 | 520,400 | 5.2 | 301,700 | 3.0 | 284,350 | 2.8 | -271,800 | -2.7 | 128,200 | 1.3 |
| 7月 | 541,900 | 5.4 | 726,270 | 7.3 | 8,900 | 0.1 | 248,200 | 2.5 | 582,800 | 5.8 |
| 8月 | 685,300 | 6.9 | 449,560 | 4.5 | 258,100 | 2.6 | 742,400 | 7.4 | 309,500 | 3.1 |
| 9月 | 153,200 | 1.5 | 165,300 | 1.7 | 86,300 | 0.9 | -323,600 | -3.2 | 315,300 | 3.2 |
| 10月 | 654,800 | 6.5 | 615,300 | 6.2 | 168,650 | 1.7 | 703,900 | 7.0 | 315,800 | 3.2 |
| 11月 | 868,800 | 8.7 | 366,200 | 3.7 | 245,900 | 2.5 | 257,110 | 2.6 | 425,200 | 4.3 |
| 12月 | 550,000 | 5.5 | 587,200 | 5.9 | 267,300 | 2.7 | -311,100 | -3.1 | -88,100 | 0.9 |
| 合計 | 9,249,850 | 92.5 | 4,804,990 | 48.0 | 4,255,790 | 42.6 | 3,320,260 | 33.2 | 2,985,050 | 29.9 |

ペア選定

できるだけ**相関係数**と**勝数**が大きく、**サヤの動き**が良いペアを選定して下さい。

サヤ取りで一番重要なのはサヤに一定の開閉リズムがあることです。

サヤの形

- サヤの山と谷が規則的に多く存在している
- サヤが短期で開閉している
- ボリンジャーバンドの間隔、サヤ長期移動平均線が一定
- サヤチャートの綺麗なペア

仕掛けのコツ

サヤチャートからサヤの動き（開閉周期と変動幅）を読み取り、仕掛けのタイミングを計る。

サヤσを考慮した最大かい離で仕掛ける。

当日の最大かい離のサヤσ ÷ 過去の最大かい離のサヤσ × 過去の最大かい離 < 当日の最大かい離

手仕舞いルール

**資金量・方針・性格等を考慮して
自己売買ルールを確立して下さい。**

- ・ 利食いは予定利益の+80%前後**
- ・ 損切りは予定利益の-80%前後**
- ・ 手仕舞い期限は30日前後**

投資の掟

- **売買ルールを守る**
- **メンタルコントロールをする**
- **資金管理に心がける**

売買ルール

- ルールがないといつも悩む
- ルールがないと結果が安定しない
- 自分に合ったルールを確立する
- 楽なトレードができる
- 検証ができ、修正も可能
- 複雑にしない
- 損失が出ることも含めルール
- コロコロ変えない
- 機械的に淡々と
- メンタルも安定する

メンタルコントロール

- **メンタルが崩れると台無しになる**
- **感情（欲・恐怖・退屈）は最大の敵**
- **ポーカーフェイス**
- **1回の結果よりトータルが大事**
- **勇気から自信が生まれる**
- **成功体験**
- **プラス思考**
- **好きこそものの上手なれ**
- **信じていることができるか**
- **ルールが守れる**

資金管理

- 利小損大にならないように
- 銘柄分散
- 時間分散
- 資金分散
- 余裕資金を持っておく

注意点

- 仕掛けが早く、損切りができないと負けパターンになります。
- 仕掛けチャンスは沢山ありますので余裕資金を持ち、エントリーのタイミングを待って焦らず取り組んでください。

リスク許容度

どれくらいまでなら資金がマイナスとなっても受け入れることができるか、気持ち的に耐えられるか

年齢（時間）、資産、年収、性格・経験と照らし合わせて考えてください

トレード

**トレードで勝てるようになる
というのは、決してスマート
なことではなく、泥臭く、粘
り強く、自分の形を作り上げ
ていくものです。**

ルーティンワーク

毎日サヤチャートを
チェックして、トレー
ドセンス（感覚）を磨
いてください。