

株式 さや取り実践セミナー

2023年12月12日

【内容】

- 市況解説
- 弊社取引実績
- 実践さや取り達人
- 注意事項
- 質疑応答



日経平均 (1年)



下段: — 出来高 単位:(B株/口/枚)

(c)Quants Research Inc.

日経平均 (1ヶ月)



(c)Quants Research Inc.

達人売買ルール

- **相関係数と勝数が高くサヤの動きが良いペアを選定**
 - **サヤσを考慮した最大かい離のタイミングで仕掛ける**
 - **利食いは予定利益の+80%**
 - **損切りは予定利益の-80%**
 - **手仕舞い期限は30日**
- ※早手仕舞い・増玉**

取引履歴 (手仕舞い)

資金300万円・単利運用・寄付注文
※手数料は考慮していません

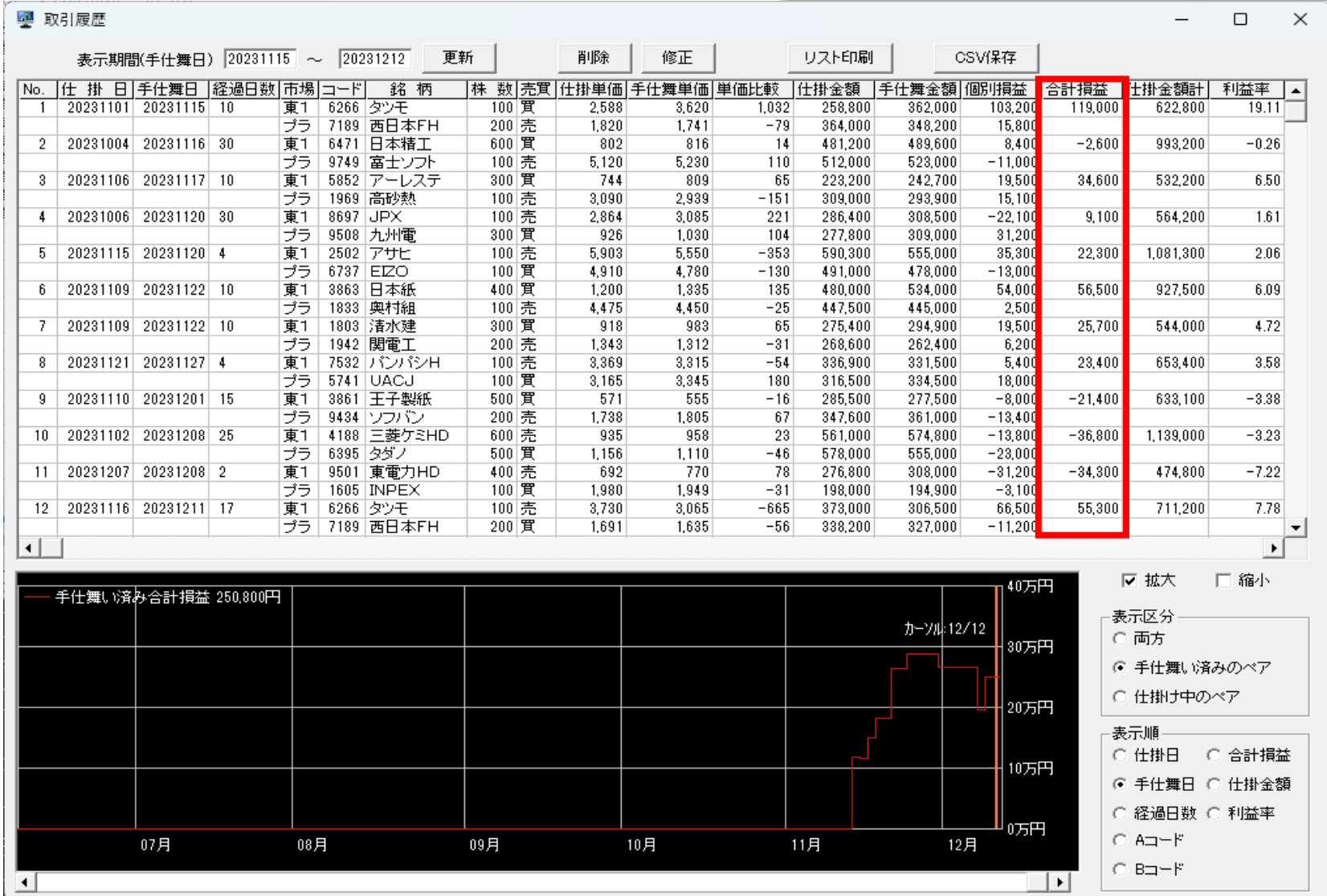

2023/11/1~2023/11/15

6266タツモ×7189西日本F

損益 +119,000円

仕掛け時の相関係数0.911 サヤかい離69,128円 (11.25%) 対σ倍率3.20 10勝1敗 10日

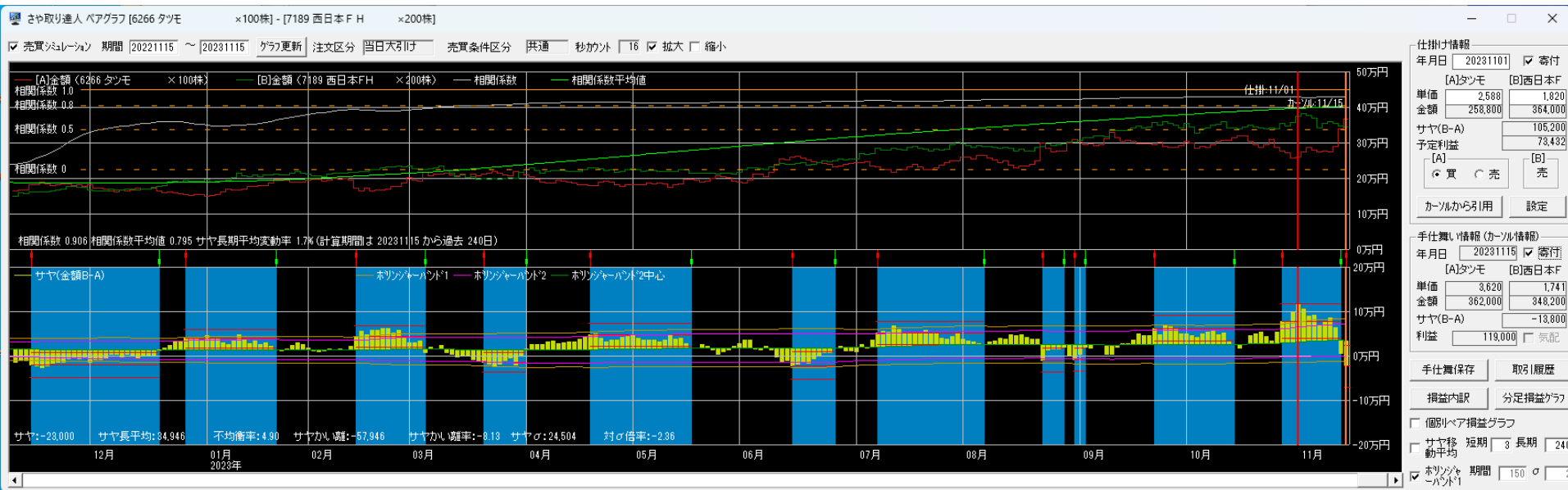

6471日本精工×9749富士ソフ

損益 -2,600円

仕掛け時の相関係数0.933 サヤかい離82,051円 (8.19%) 対σ倍率4.82 10勝2敗 30日

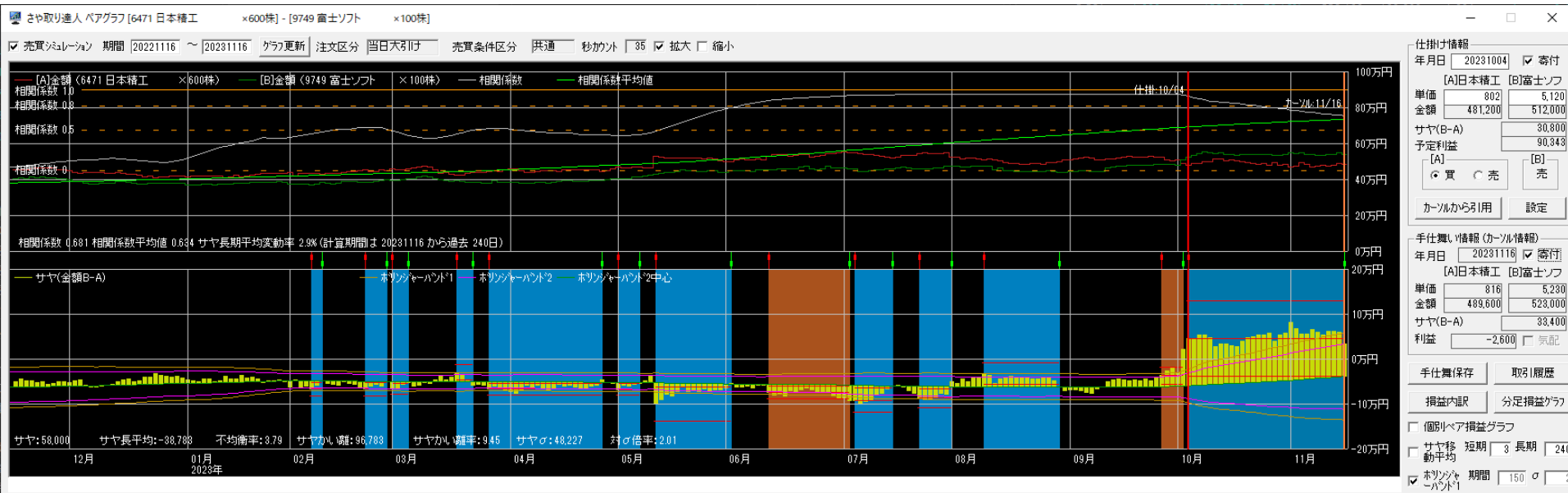

2023/10/6~2023/11/20

8697JPX×9508九州電力

損益 +9,100円

仕掛け時の相関係数0.956 サヤかい離37,497円 (6.68%) 対σ倍率3.43 11勝2敗 30日

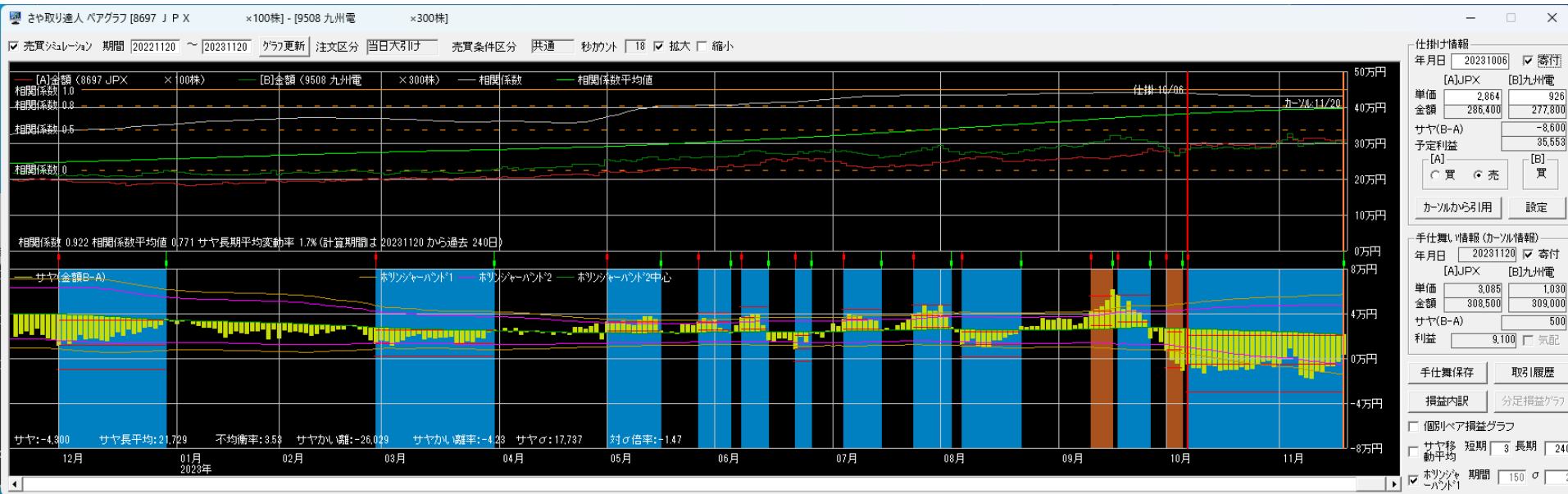

2502アサヒ×6737EIZO

損益 +22,300円

仕掛け時の相関係数0.967 サヤかい離38,255円 (3.55%) 対σ倍率2.38 9勝1敗 4日

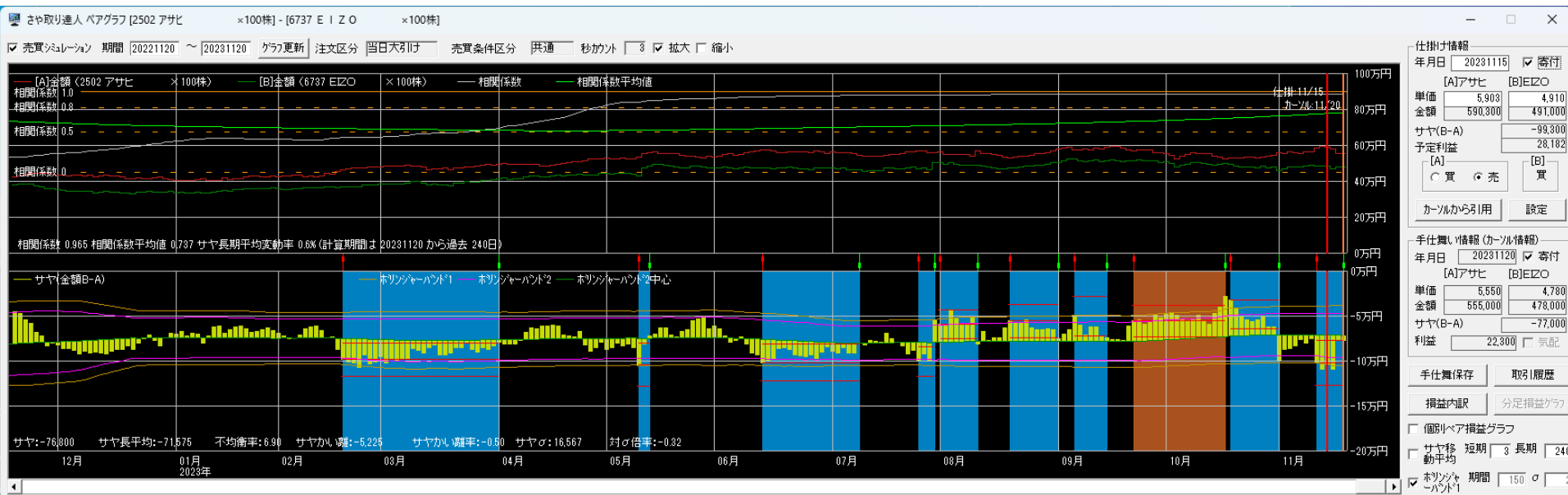

3863日本製紙×1833奥村組

損益 +56,500円

仕掛け時の相関係数0.963 サヤかい離50,373円 (5.41%) 対σ倍率2.59 10勝0敗 10日

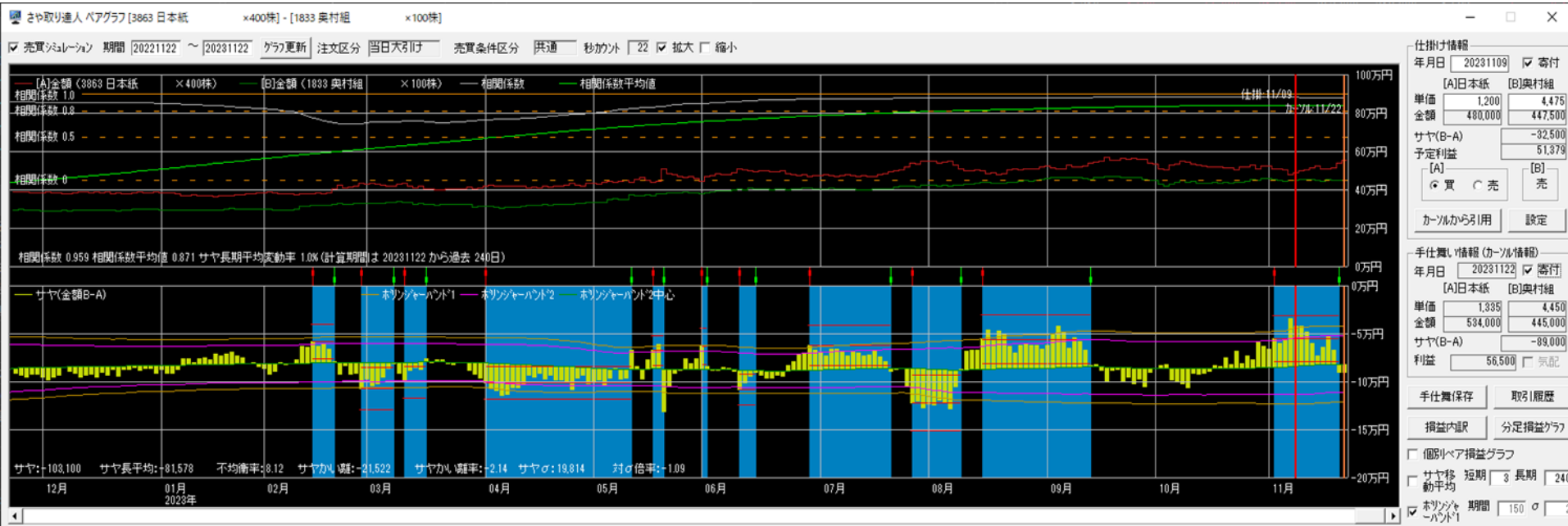

1803清水建×1942関電工

損益 +25,700円

仕掛け時の相関係数0.987 サヤかい離36,440円 (6.64%) 対σ倍率5.08 10勝3敗 10日

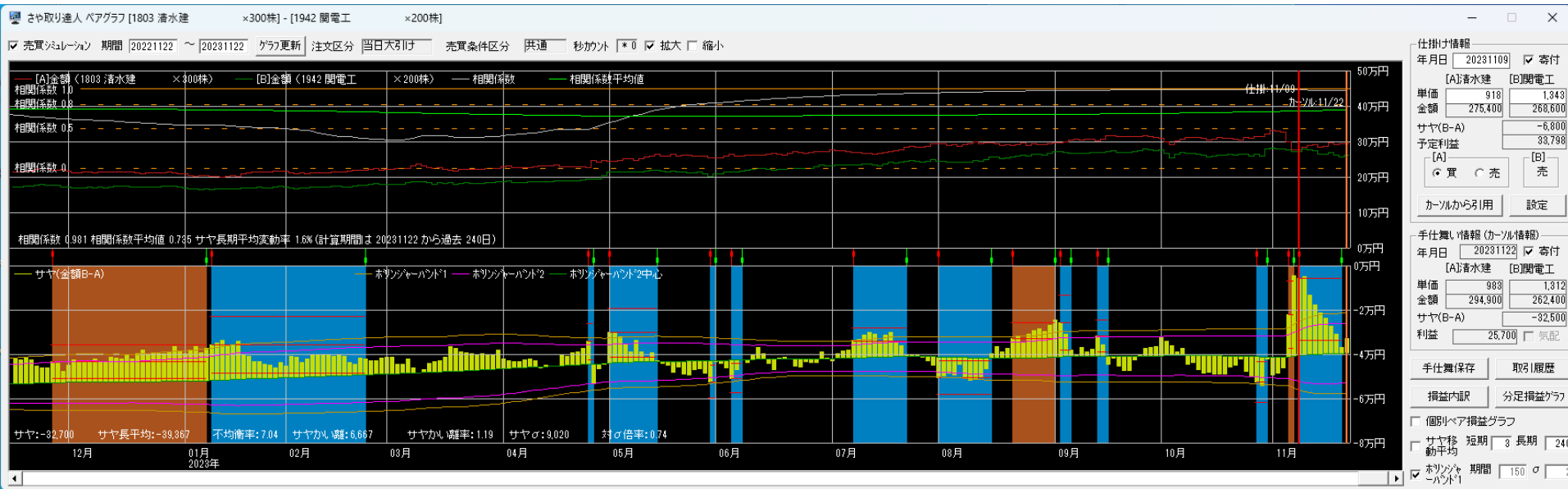

7532パンパシH×5741UACJ

損益 +23,400円

仕掛け時の相関係数0.919 サヤかい離34,324円 (5.24%) 対σ倍率3.24 9勝0敗 4日

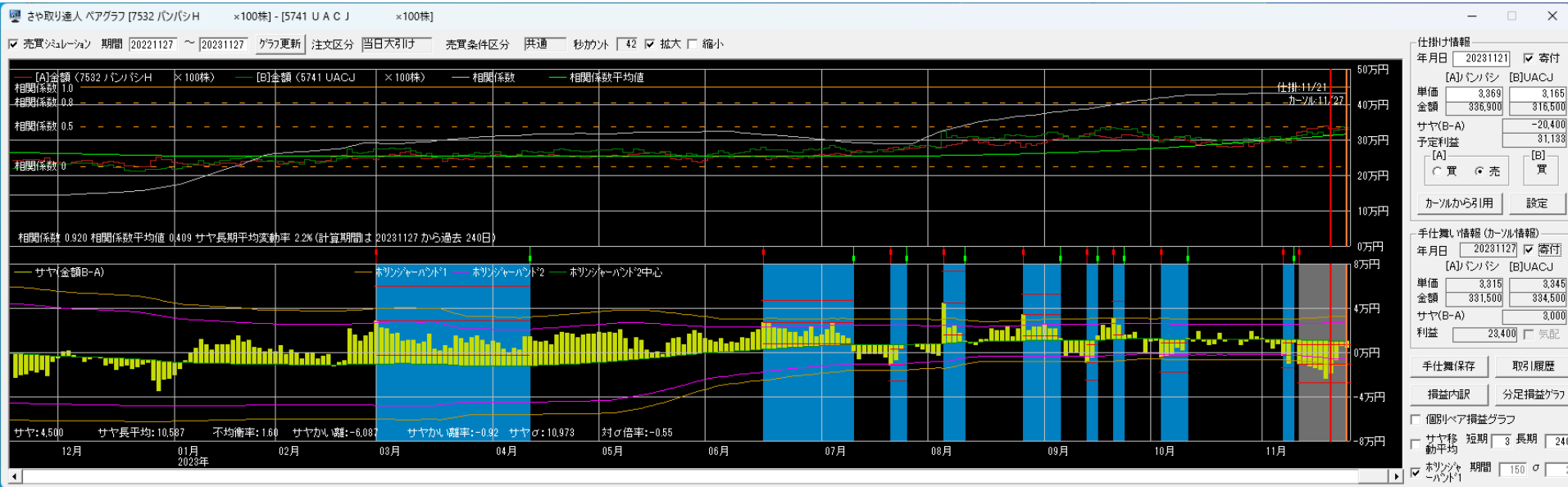

3861王子製紙×9434ソフトバン

損益 -21,400円

仕掛け時の相関係数0.933 サヤかい離30,082円 (4.74%) 対σ倍率3.77 9勝0敗 15日

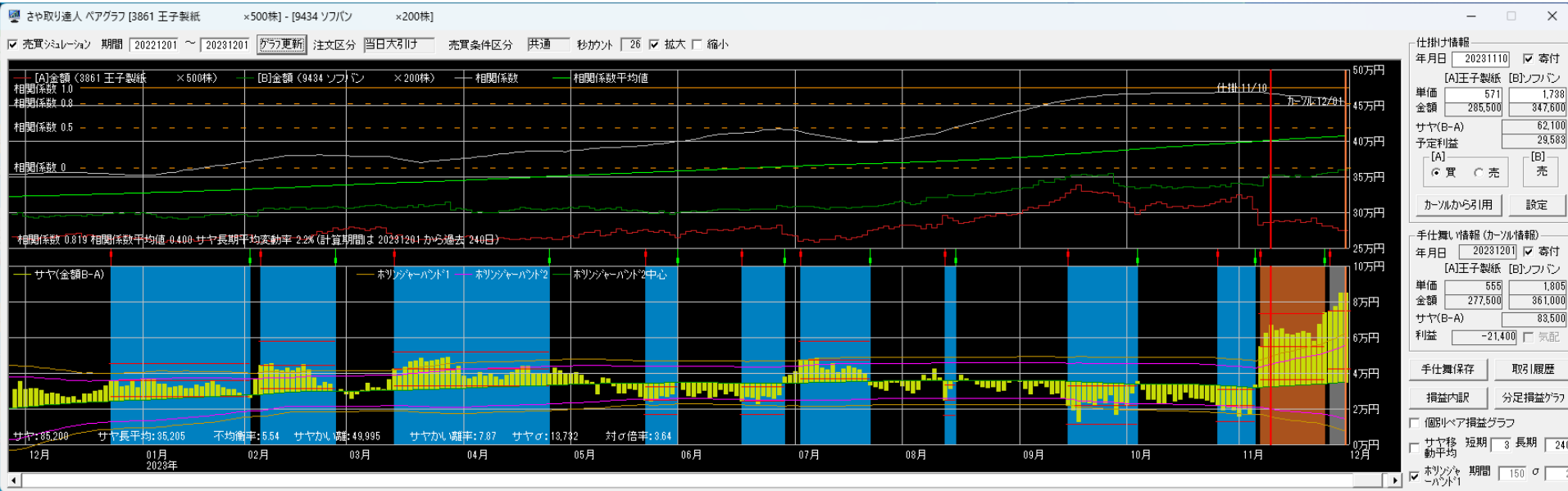

4188三菱ケミ×6395タダノ

損益 -36,800円

仕掛け時の相関係数0.965 サヤかい離42,861円 (3.79%) 対σ倍率2.85 11勝1敗 25日

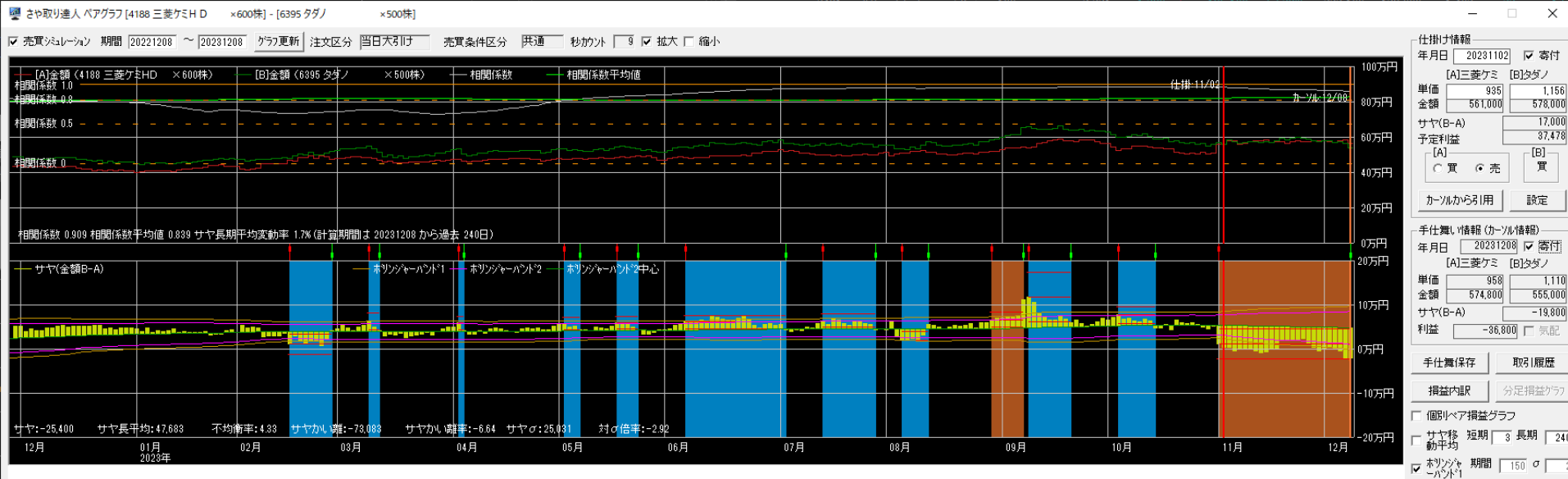

9501東電力×1605INPEX

損益 -34,300円

仕掛け時の相関係数0.965 サヤかい離30,138円 (6.29%) 対σ倍率3.45 11勝0敗 2日

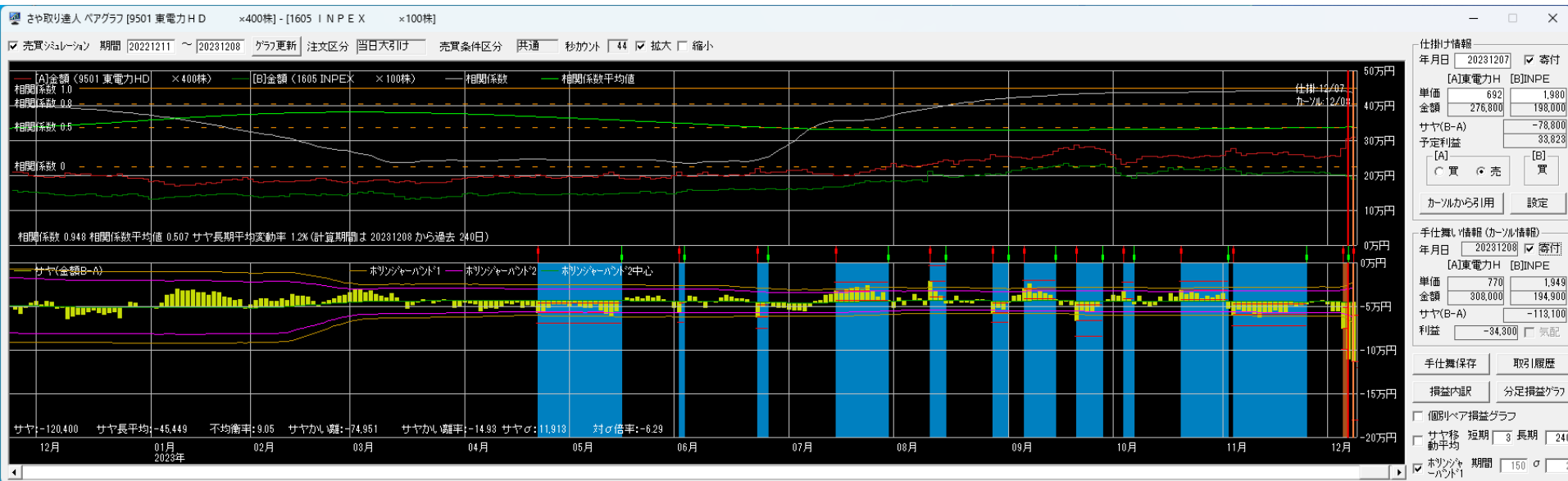

6266タツモ×7189西日本FH

損益 +55,300円

仕掛け時の相関係数0.905 サヤかい離69,667円 (9.82%) 対σ倍率2.82 11勝0敗 17日

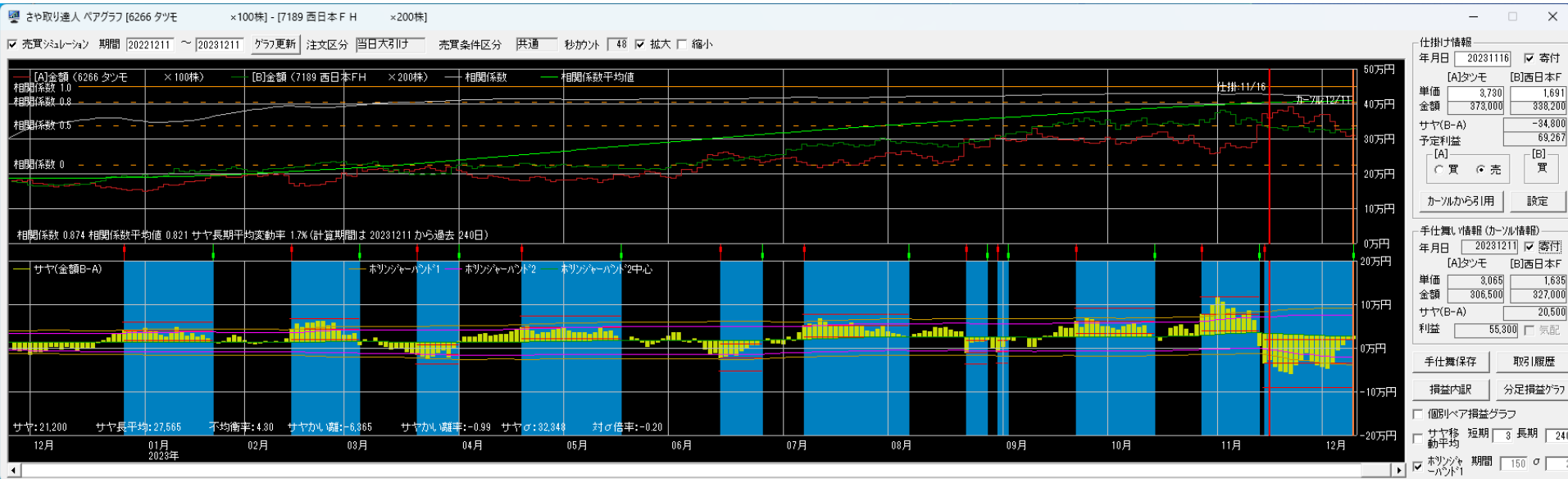

2022/12/1~2023/11/30

300万円運用実績

資金300万円・単利運用・寄付注文
※手数料は考慮していません

	損益	損益率	勝敗	勝率	日数
12月	-24,500円	-0.82%	4勝4敗	50.0%	26.1日
1月	41,100円	1.37%	2勝1敗	66.7%	14.3日
2月	206,000円	6.87%	7勝2敗	77.8%	22.7日
3月	180,600円	6.02%	6勝4敗	60.0%	23.4日
4月	114,900円	3.83%	7勝2敗	77.8%	24.0日
5月	52,700円	1.76%	2勝2敗	50.0%	9.3日
6月	-263,500円	-8.78%	5勝8敗	38.5%	16.8日
7月	117,500円	3.92%	4勝3敗	57.1%	17.7日
8月	32,400円	1.08%	6勝4敗	60.0%	16.8日
9月	-8,800円	-0.29%	5勝4敗	55.6%	22.3日
10月	56,000円	1.87%	5勝3敗	62.5%	19.3日
11月	383,100円	12.77%	12勝2敗	85.7%	15.4日
合計	887,500円 (73,958円)	29.58% (2.47%)	65勝39敗	62.5%	19.5日

取引履歴 (仕掛け)

資金300万円・単利運用・寄付注文
 ※手数料は考慮していません

取引履歴

表示期間(手仕舞日) 20231115 ~ 20231212 更新 削除 修正 リスト印刷 CSV保存

No.	仕掛日	手仕舞日	経過日数	市場	コード	銘柄	株数	売買	仕掛単価	手仕舞単価	単価比較	仕掛金額	手仕舞金額	個別損益	合計損益	仕掛金額計	利益率
1	20231106	仕掛け	26	ブラ	6752	パナソニック	300	買	1,371	1,430	59	411,300	429,000	17,700	11,450	911,675	1.26
				ブラ	1570	NF経レバ	25	売	20,015	20,265	250	500,375	506,625	-6,250			
2	20231114	仕掛け	20	ブラ	3291	飯田GHD	100	買	2,292	2,170	-122	229,200	217,000	-12,200	-5,800	457,800	-1.27
				ブラ	4095	パーカライ	200	売	1,143	1,111	-32	228,600	222,200	6,400			
3	20231116	仕掛け	18	ブラ	2201	森永	100	買	5,508	5,310	-198	550,800	531,000	-19,800	5,600	1,070,800	0.52
				ブラ	5105	トヨタタイヤ	200	売	2,600	2,473	-127	520,000	494,600	25,400			
4	20231117	仕掛け	17	ブラ	8273	イズミ	100	買	3,589	3,593	4	358,900	359,300	400	2,000	738,100	0.27
				ブラ	5463	丸一管	100	売	3,792	3,776	-16	379,200	377,600	1,600			
5	20231121	仕掛け	15	ブラ	6701	NEC	100	売	8,292	8,244	-48	829,200	824,400	4,800	44,800	1,609,200	2.78
				ブラ	9503	関西電	400	買	1,950	2,050	100	780,000	820,000	40,000			
6	20231201	仕掛け	8	ブラ	9418	USENN	100	売	3,800	3,750	-50	380,000	375,000	5,000	6,000	734,400	0.82
				ブラ	7981	タカラスタ	200	買	1,772	1,777	5	354,400	355,400	1,000			
7	20231206	仕掛け	5	ブラ	1802	大林組	400	買	1,224	1,237	13	489,600	494,800	5,200	-2,300	974,100	-0.24
				ブラ	4676	フジHD	300	売	1,615	1,640	25	484,500	492,000	-7,500			
8	20231208	仕掛け	3	ブラ	6302	住友重	100	売	3,602	3,518	-84	360,200	351,800	8,400	9,300	693,200	1.34
				ブラ	6395	タダノ	300	買	1,110	1,113	3	333,000	333,900	900			
9	20231211	仕掛け	2	ブラ	4536	参天薬	200	売	1,388	1,401	13	277,600	280,200	-2,600	-6,400	543,600	-1.18
				ブラ	4028	石原産	200	買	1,330	1,311	-19	266,000	262,200	-3,800			
10	20231212	仕掛け	1	ブラ	5852	アールステ	300	買	743	727	-16	222,900	218,100	-4,800	-7,300	539,400	-1.35
				ブラ	1969	高砂熱	100	売	3,165	3,190	25	316,500	319,000	-2,500			

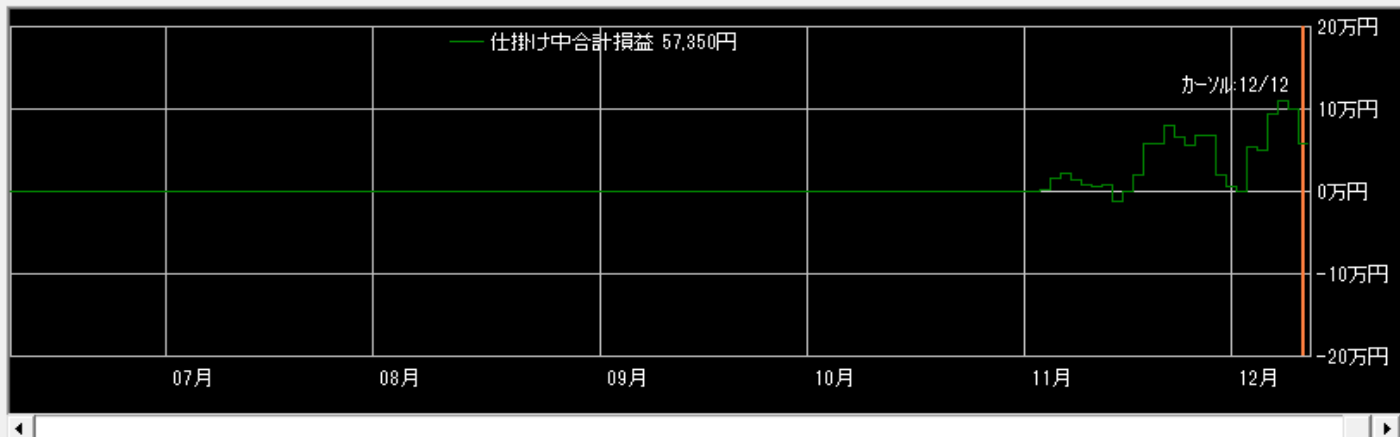

拡大 縮小

表示区分

- 両方
- 手仕舞い済みのペア
- 仕掛け中のペア

表示順

- 仕掛日
- 合計損益
- 手仕舞日
- 仕掛金額
- 経過日数
- 利益率
- Aコード
- Bコード

取引履歴 (手仕舞い)

資金1000万円・単利運用・寄付注文
※手数料は考慮していません

取引履歴

表示期間(手仕舞日) 20231115 ~ 20231212 更新 削除 修正 リスト印刷 CSV保存

No.	仕掛日	手仕舞日	経過日数	市場	コード	銘柄	株数	売買	仕掛単価	手仕舞単価	単価比較	仕掛金額	手仕舞金額	個別損益	合計損益	仕掛金額計	利益率
1	20231003	20231115	30	東1	2685	アダストリ	200	売	3,245	3,385	140	649,000	677,000	-28,000	-17,000	1,276,000	-1.33
					8098	稲畑産	200	買	3,135	3,190	55	627,000	638,000	11,000			
2	20231005	20231115	28	東1	2768	双日	200	買	2,980	3,130	150	596,000	626,000	30,000	-42,000	1,139,600	-3.69
					8358	スルガ銀	900	売	604	684	80	543,600	615,600	-72,000			
3	20231101	20231115	10	東1	6266	タツモ	200	買	2,588	3,620	1,032	517,600	724,000	206,400	238,000	1,245,600	19.11
					7189	西日本FH	400	売	1,820	1,741	-79	728,000	696,400	31,600			
4	20231102	20231115	9	東1	6266	タツモ	200	買	2,628	3,620	992	525,600	724,000	198,400	200,200	1,163,700	17.20
					8609	岡三	900	売	709	707	-2	638,100	636,300	1,800			
5	20231107	20231115	7	東1	3863	日本紙	400	買	1,280	1,300	20	512,000	520,000	8,000	44,800	1,064,000	4.21
					9509	北海電	800	売	690	644	-46	552,000	515,200	36,800			
6	20231004	20231116	30	東1	6471	日本精工	600	買	802	816	14	481,200	489,600	8,400	-2,600	993,200	-0.26
					9749	富士ソフト	100	売	5,120	5,230	110	512,000	523,000	-11,000			
7	20231011	20231116	26	東1	5310	東洋炭素	100	買	5,560	4,460	-1,100	556,000	446,000	-110,000	-104,300	1,337,200	-7.80
					8011	三陽商	300	売	2,604	2,585	-19	781,200	775,500	5,700			
8	20231101	20231117	12	東1	8604	野村HD	1,000	買	591	605	14	591,000	605,000	14,000	29,600	1,246,000	2.38
					8473	SBI	200	売	3,275	3,197	-78	655,000	639,400	15,600			
9	20231106	20231117	10	東1	5852	アーレステ	600	買	744	809	65	446,400	485,400	39,000	69,200	1,064,400	6.50
					1969	高砂熱	200	売	3,090	2,939	-151	618,000	587,800	30,200			
10	20231006	20231120	30	東1	9508	九州電	600	買	926	1,030	104	555,600	618,000	62,400	18,200	1,128,400	1.61
					8697	JPX	200	売	2,864	3,085	221	572,800	617,000	-44,200			
11	20231115	20231120	4	東1	2502	アサヒ	100	売	5,903	5,550	-353	590,300	555,000	35,300	22,300	1,081,300	2.06
					6737	EIZO	100	買	4,910	4,780	-130	491,000	478,000	-13,000			

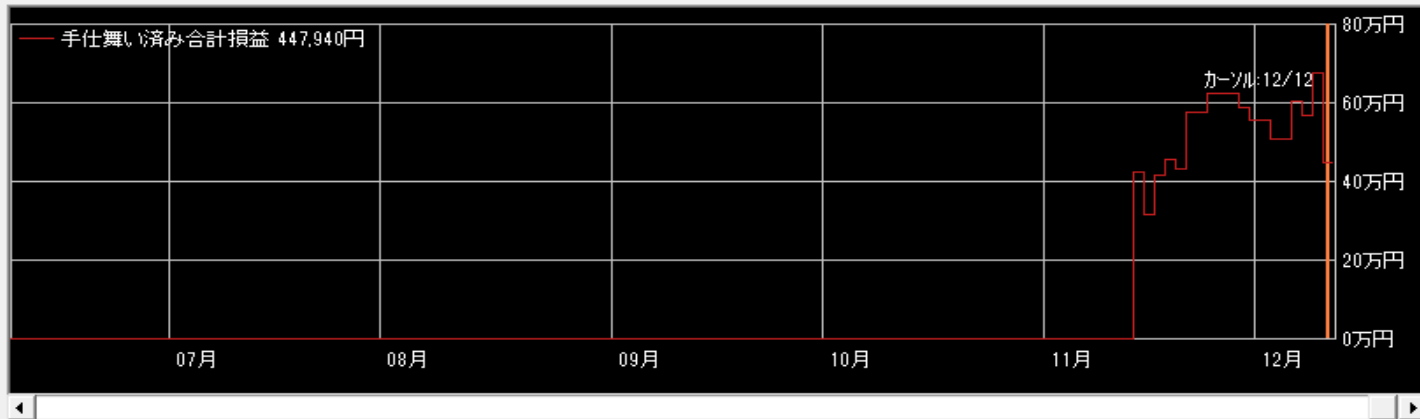

拡大 縮小

表示区分

- 両方
- 手仕舞い済みのペア
- 仕掛け中のペア

表示順

- 仕掛日
- 合計損益
- 手仕舞日
- 仕掛金額
- 経過日数
- 利益率
- Aコード
- Bコード

相関係数0.961 8勝0敗

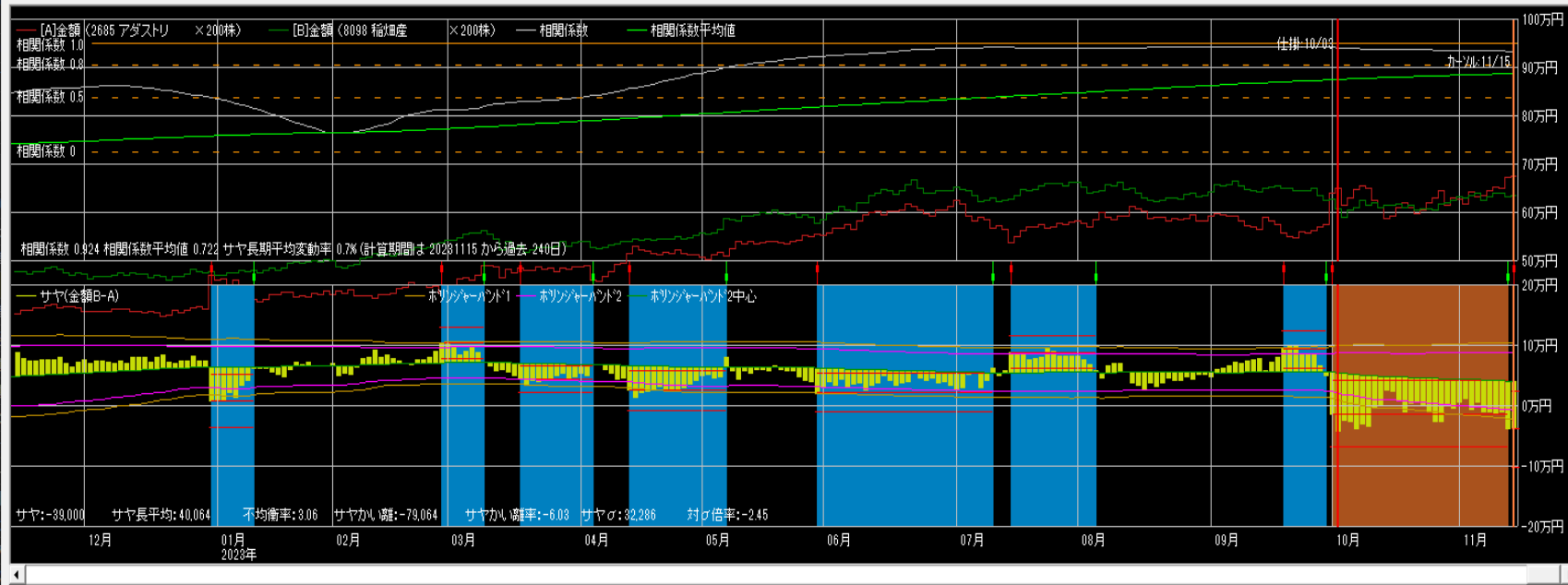

仕掛け情報

年月日 20231003 寄付

[A]アダストリ	[B]稲畑産
単価 3,245	3,135
金額 649,000	627,000
サヤ(B-A)	-22,000
予定利益	76,264

[A] [B]

買 売 買

カーソルから引用 設定

手仕舞い情報 (カーソル情報)

年月日 20231115 寄付

[A]アダストリ	[B]稲畑産
単価 3,385	3,190
金額 677,000	638,000
サヤ(B-A)	-39,000
利益	-17,000

[A] [B]

買 売 買

手仕舞い保存 取引履歴

損益内訳 分足損益グラフ

個別ペア損益グラフ

サヤ移 短期 3 長期 240
動平均

ホリゾント 期間 150 σ 2
パート1

相関係数0.940 9勝1敗

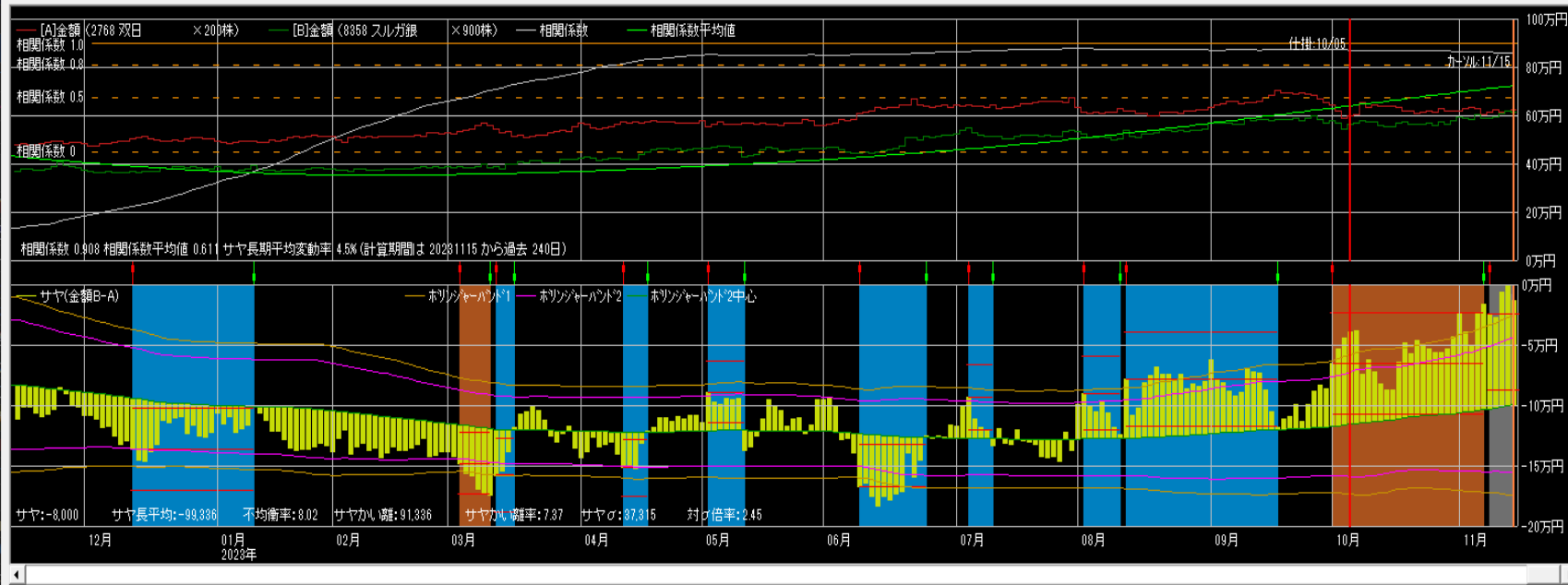

仕掛け情報

年月日 20231005 寄付

[A]双日	[B]スルガ銀
単価 2,980	604
金額 596,000	543,600
サヤ(B-A)	-52,400
予定利益	63,017

[A] [B]

買 売 売

カーソルから引用 設定

手仕舞い情報 (カーソル情報)

年月日 20231115 寄付

[A]双日	[B]スルガ銀
単価 3,130	684
金額 626,000	615,600
サヤ(B-A)	-10,400
利益	-42,000

[A] [B]

買 売 売

手仕舞い保存 取引履歴

損益内訳 分足損益グラフ

個別ペア損益グラフ

サヤ移 短期 3 長期 240
動平均

ホリゾント 期間 150 σ 2
パート1

相関係数0.911 10勝1敗

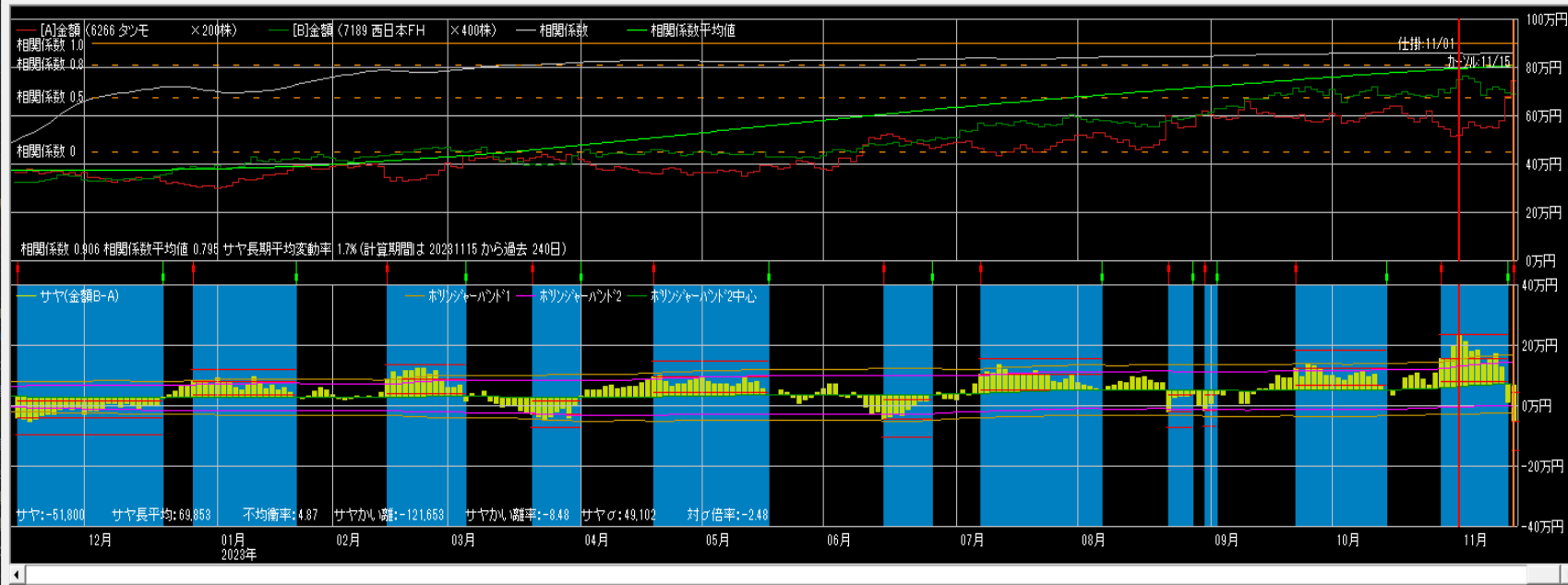

仕掛情報
 年月日 [20231101] 寄付
 [A]タツモ [B]西日本F
 単価 2,588 1,820
 金額 517,600 728,000
 サヤ(B-A) 210,400
 予定利益 146,864
 買 売 売

手仕舞い情報 (カーソル情報)
 年月日 [20231115] 寄付
 [A]タツモ [B]西日本F
 単価 3,620 1,741
 金額 724,000 696,400
 サヤ(B-A) -27,600
 利益 238,000 気配

 個別ペア損益グラフ
 サヤ移 短期 [3] 長期 [240]
 動平均
 Holtzworth-Band1 期間 [150] σ [2]

相関係数0.905 9勝1敗

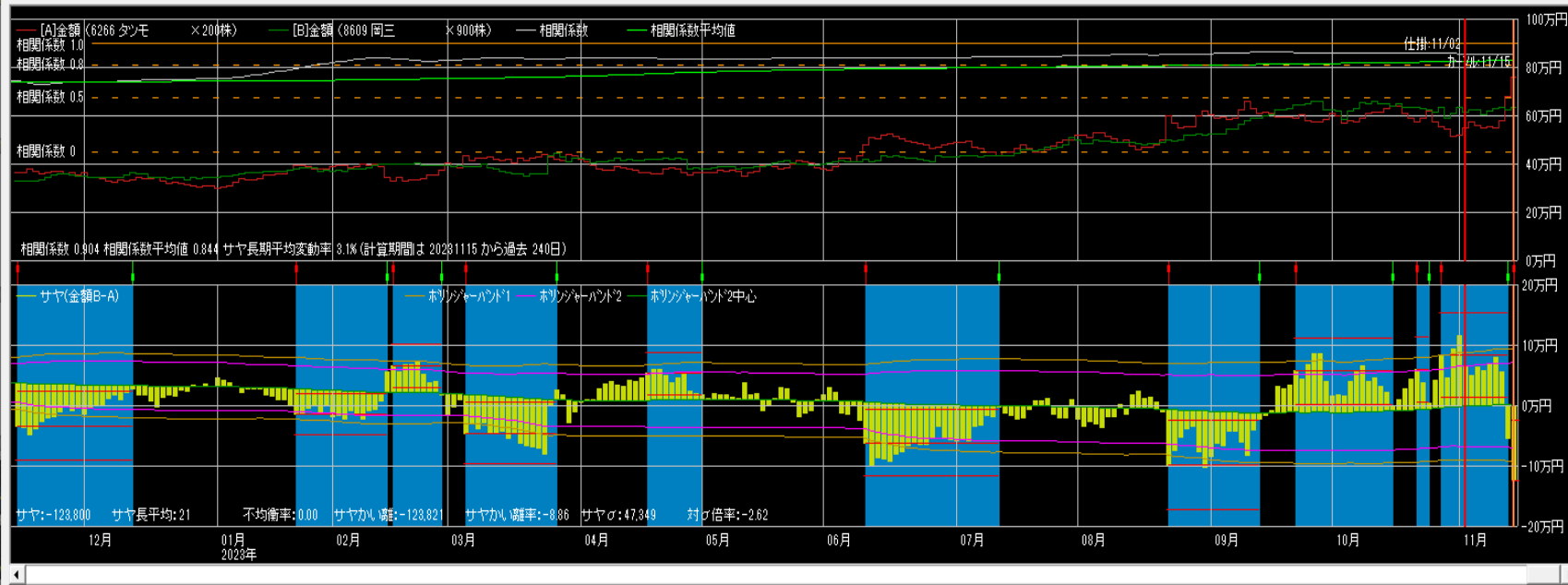

仕掛情報
 年月日 [20231102] 寄付
 [A]タツモ [B]岡三
 単価 2,628 709
 金額 525,600 638,100
 サヤ(B-A) 112,500
 予定利益 113,323
 買 売 売

手仕舞い情報 (カーソル情報)
 年月日 [20231115] 寄付
 [A]タツモ [B]岡三
 単価 3,620 707
 金額 724,000 636,300
 サヤ(B-A) -87,700
 利益 200,200 気配

 個別ペア損益グラフ
 サヤ移 短期 [3] 長期 [240]
 動平均
 Holtzworth-Band1 期間 [150] σ [2]

相関係数0.961 11勝1敗

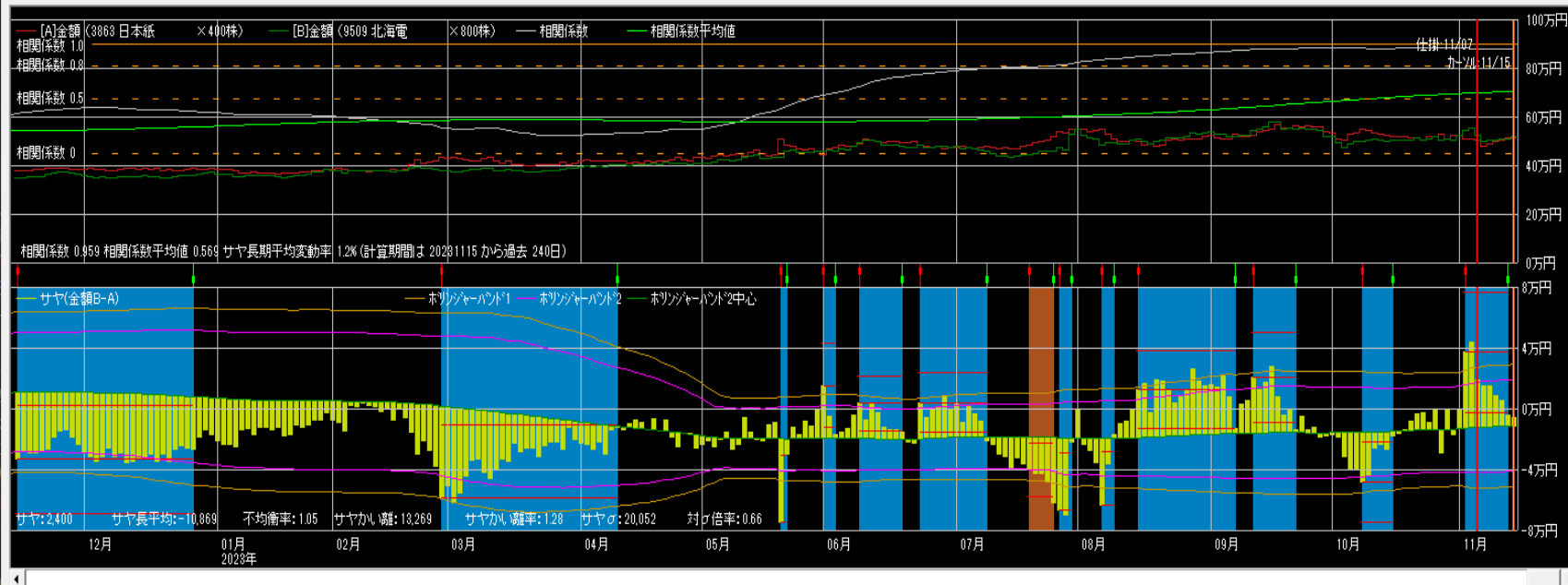

仕掛け情報

年月日 [20231107] 寄付

[A]日本紙	[B]北海電
単価 1,280	690
金額 512,000	552,000
サヤ(B-A)	40,000
予定利益	52,107

[A] 買 売 [B] 買 売

キャンセルから引用 設定

手仕舞い情報 (カーソル情報)

年月日 [20231115] 寄付

[A]日本紙	[B]北海電
単価 1,300	644
金額 520,000	515,200
サヤ(B-A)	-4,800
利益	44,800

[A] 買 売 [B] 買 売

手仕舞保存 取引履歴

損益内訳 分足損益グラフ

個別ベア損益グラフ

サヤ移 短期 [3] 長期 [240] 動平均

ホリゾント 期間 [150] σ [2]

相関係数0.933 10勝2敗

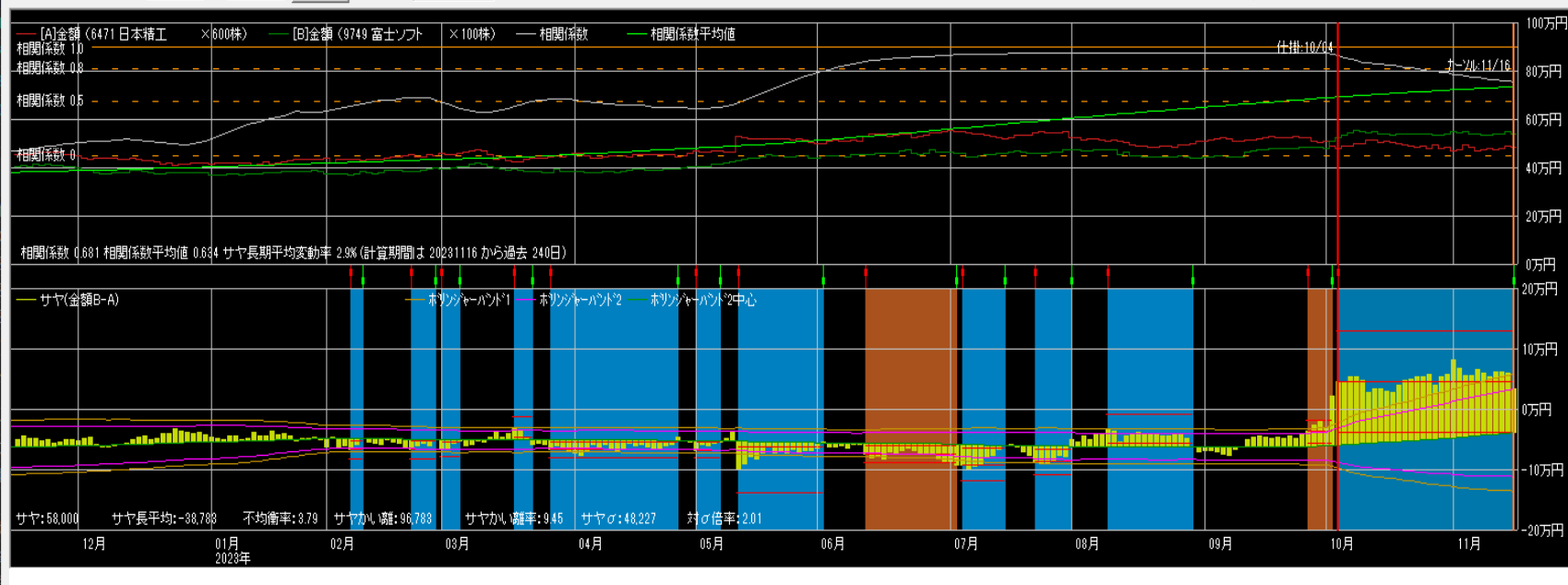

仕掛け情報

年月日 [20231004] 寄付

[A]日本精工	[B]富士ソフト
単価 802	5,120
金額 481,200	512,000
サヤ(B-A)	30,800
予定利益	90,343

[A] 買 売 [B] 買 売

キャンセルから引用 設定

手仕舞い情報 (カーソル情報)

年月日 [20231118] 寄付

[A]日本精工	[B]富士ソフト
単価 816	5,230
金額 489,600	523,000
サヤ(B-A)	33,400
利益	-2,600

[A] 買 売 [B] 買 売

手仕舞保存 取引履歴

損益内訳 分足損益グラフ

個別ベア損益グラフ

サヤ移 短期 [3] 長期 [240] 動平均

ホリゾント 期間 [150] σ [2]

相関係数0.894 10勝2敗

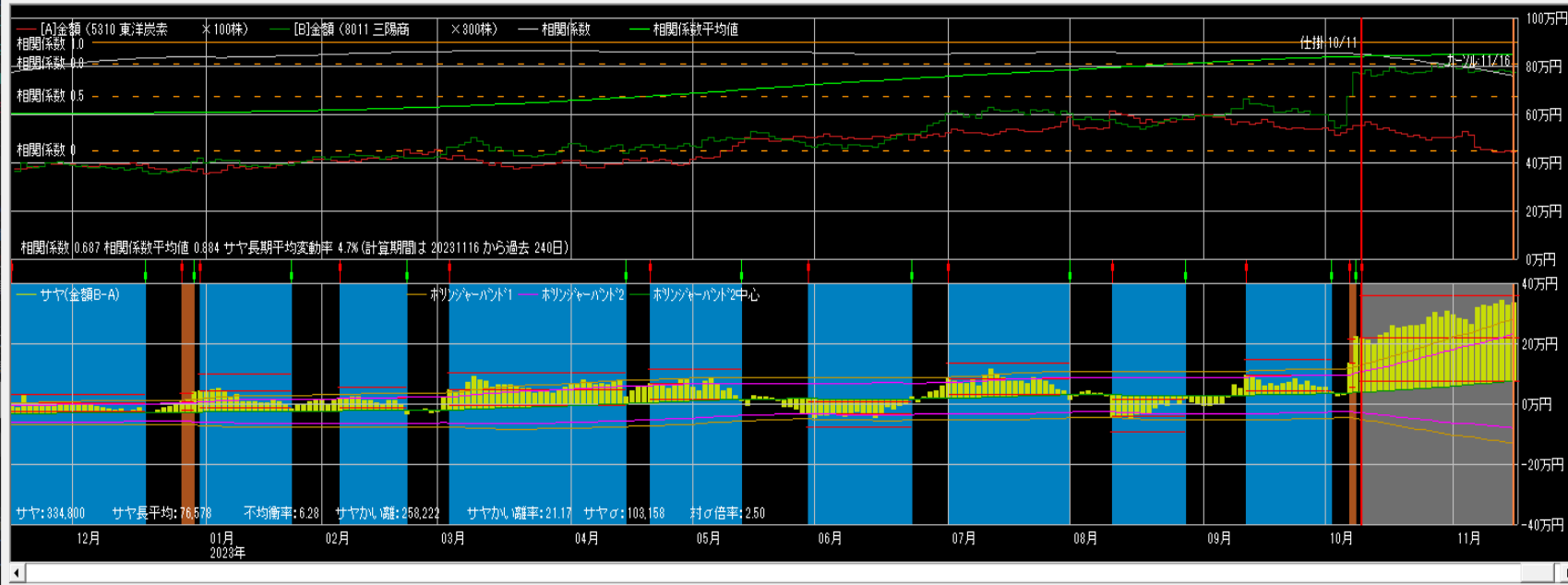

仕掛け情報
年月日 20231011 寄付
[A]東洋炭素 [B]三陽商
単価 5,560 2,604
金額 556,000 781,200
サヤ(B-A) 225,200
予定利益 185,728
[A] 買 売 [B] 買 売
カーソルから引用 設定

手仕舞い情報 (カーソル情報)
年月日 20231116 寄付
[A]東洋炭素 [B]三陽商
単価 4,460 2,585
金額 446,000 775,500
サヤ(B-A) 329,500
利益 -104,300 気配
手仕舞保存 取引履歴
損益内訳 分足損益グラフ

個別ペア損益グラフ
 サヤ移 短期 3 長期 240
 動平均
 ポリツジャーバンド1 期間 150 2

相関係数0.954 8勝0敗

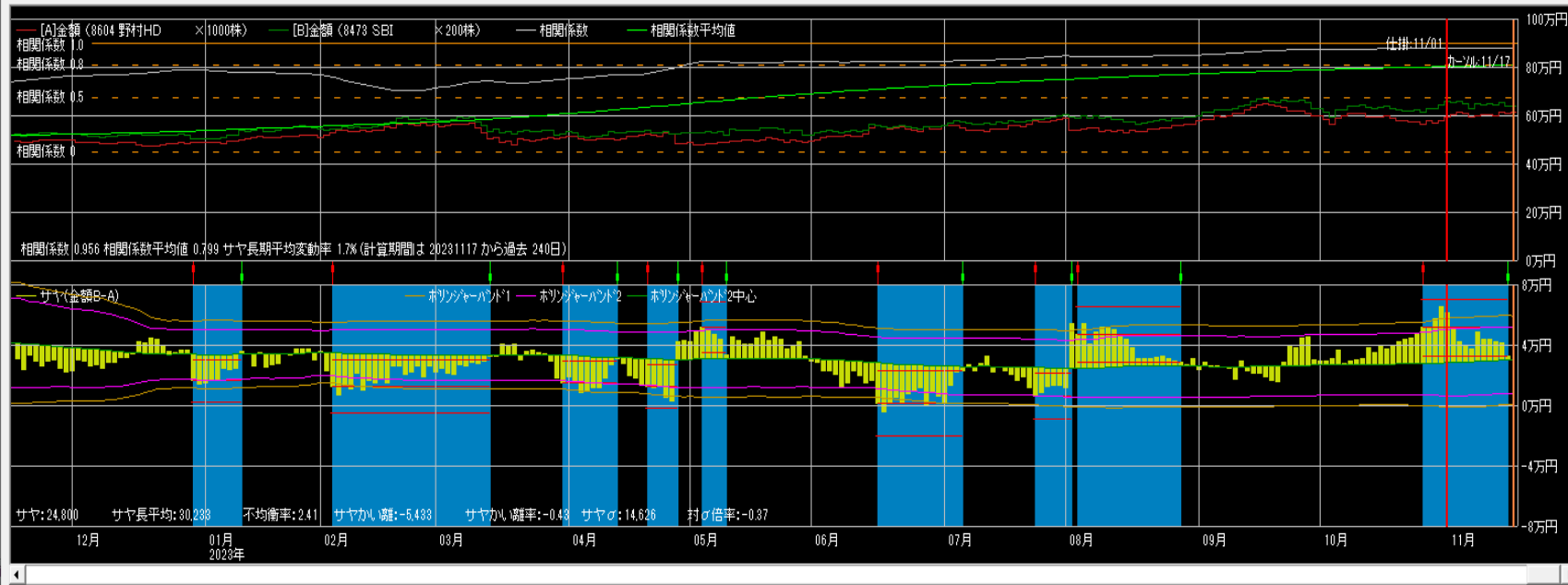

仕掛け情報
年月日 20231101 寄付
[A]野村HD [B]SBI
単価 591 3,275
金額 591,000 655,000
サヤ(B-A) 64,000
予定利益 35,460
[A] 買 売 [B] 買 売
カーソルから引用 設定

手仕舞い情報 (カーソル情報)
年月日 20231117 寄付
[A]野村HD [B]SBI
単価 605 3,197
金額 605,000 639,400
サヤ(B-A) 34,400
利益 29,600 気配
手仕舞保存 取引履歴
損益内訳 分足損益グラフ

個別ペア損益グラフ
 サヤ移 短期 3 長期 240
 動平均
 ポリツジャーバンド1 期間 150 2

相関係数0.949 9勝0敗

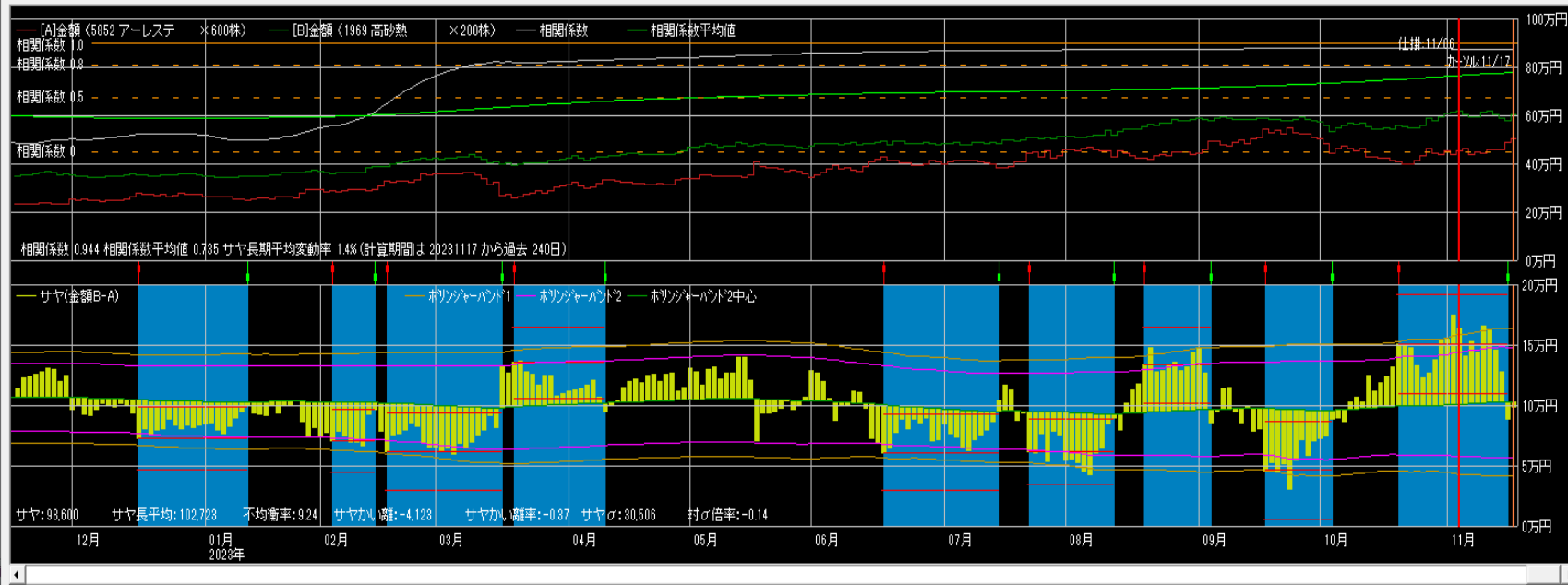

仕掛情報
年月日 20231106 寄付
[A]アーレス [B]高砂熱
単価 744 3,090
金額 446,400 618,000
サヤ(B-A) 171,600
予定利益 70,411
[A] 買 売 [B] 買 売
カーソルから引用 設定

手仕舞い情報 (カーソル情報)
年月日 20231117 寄付
[A]アーレス [B]高砂熱
単価 809 2,939
金額 485,400 587,800
サヤ(B-A) 102,400
利益 69,200 気配
手仕舞保存 取引履歴
損益内訳 分足損益グラフ
 個別ペア損益グラフ
 サヤ移 短期 3 長期 240
 動平均
 ホリゾントバンド1 期間 150 σ 2

相関係数0.956 11勝2敗

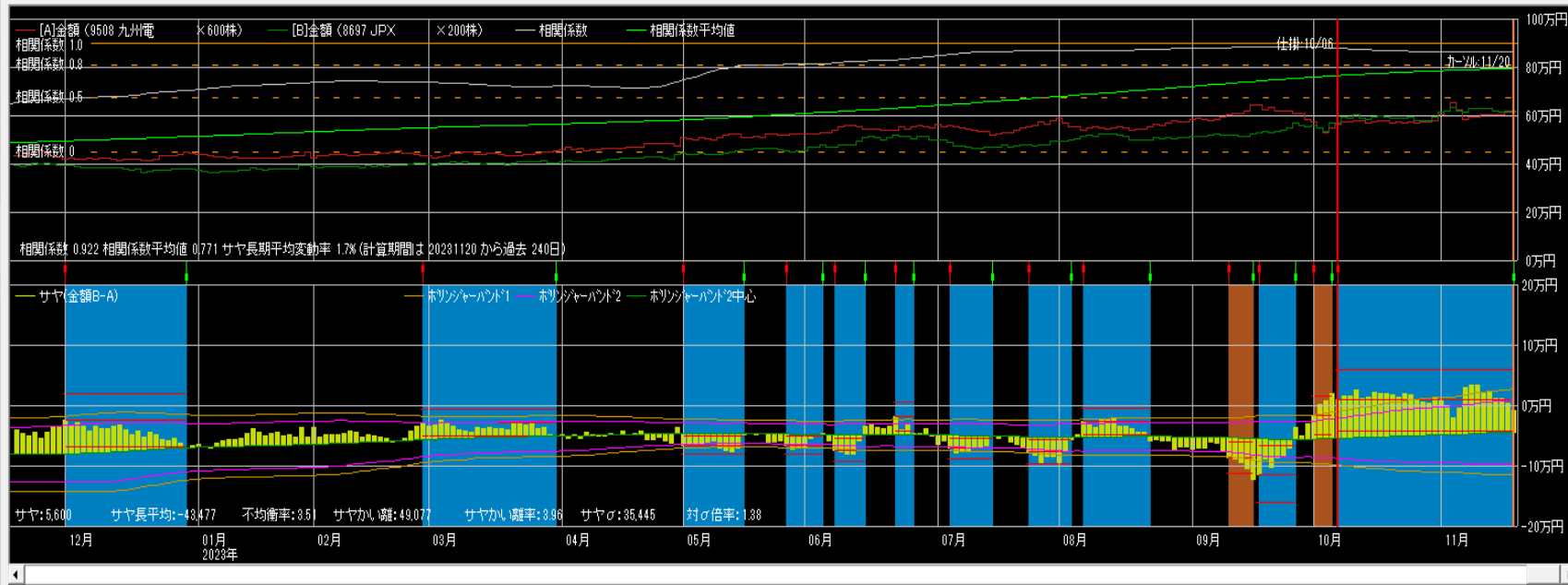

仕掛情報
年月日 20231006 寄付
[A]九州電 [B]JPX
単価 926 2,864
金額 555,600 572,800
サヤ(B-A) 17,200
予定利益 71,107
[A] 買 売 [B] 買 売
カーソルから引用 設定

手仕舞い情報 (カーソル情報)
年月日 20231120 寄付
[A]九州電 [B]JPX
単価 1,030 3,085
金額 618,000 617,000
サヤ(B-A) -1,000
利益 18,200 気配
手仕舞保存 取引履歴
損益内訳 分足損益グラフ
 個別ペア損益グラフ
 サヤ移 短期 3 長期 240
 動平均
 ホリゾントバンド1 期間 150 σ 2

相関係数0.967 9勝1敗

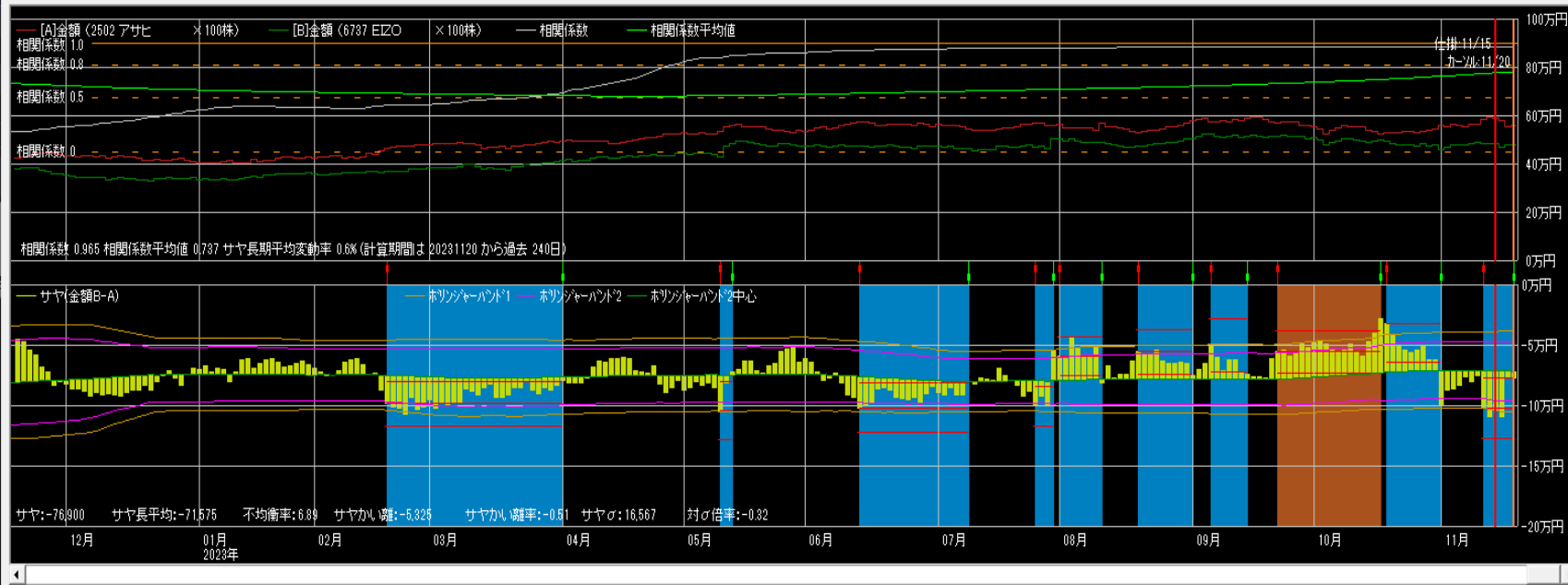

仕掛情報
年月日 [20231115] 寄付
[A]アサヒ [B]EIZO
単価 5,903 4,910
金額 590,300 491,000
サヤ(B-A) -99,300
予定利益 28,182
[A] 買 売 [B] 買 売
カーソルから引用 設定

手仕舞い情報 (カーソル情報)
年月日 [20231120] 寄付
[A]アサヒ [B]EIZO
単価 5,550 4,780
金額 555,000 478,000
サヤ(B-A) -77,000
利益 22,300 気配
手仕舞保存 取引履歴
損益内訳 分足損益グラフ
 個別ペア損益グラフ
 サヤ移 短期 [3] 長期 [240]
動平均
 ホリゾントバンド1 期間 [150] σ [2]

相関係数0.922 10勝2敗

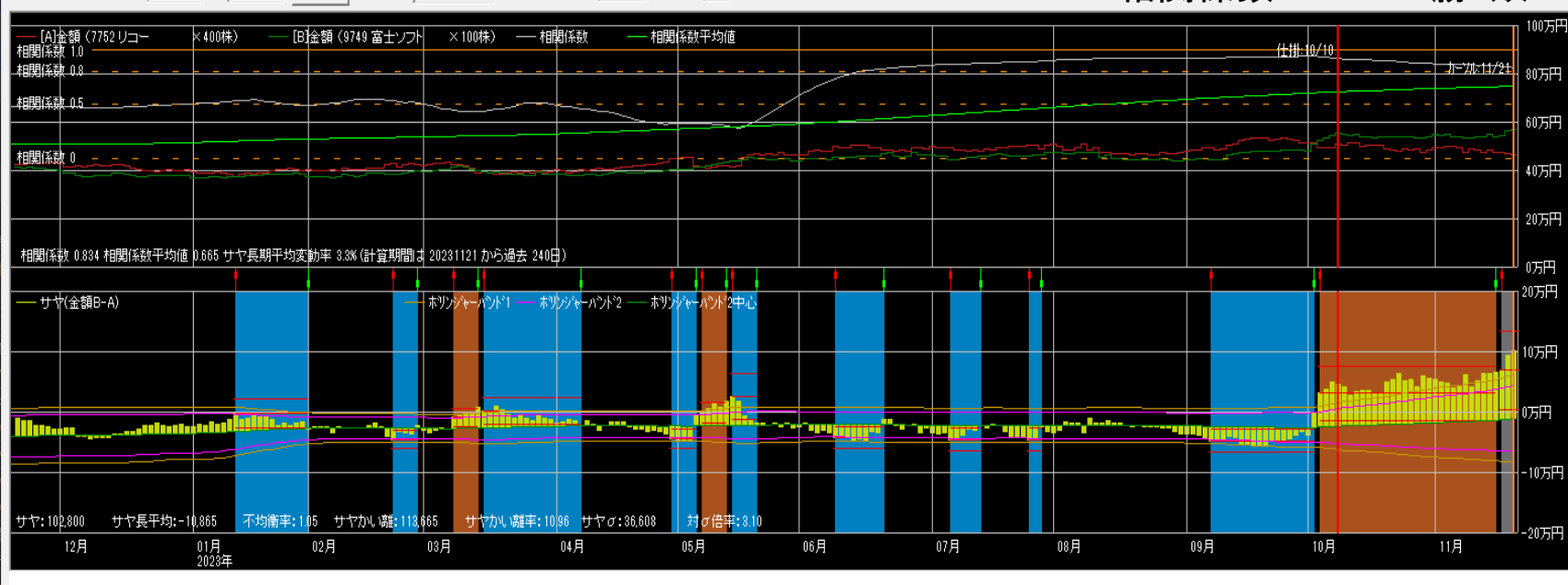

仕掛情報
年月日 [20231010] 寄付
[A]リコー [B]富士ソフト
単価 1,258 5,530
金額 503,200 553,000
サヤ(B-A) 49,800
予定利益 72,961
[A] 買 売 [B] 買 売
カーソルから引用 設定

手仕舞い情報 (カーソル情報)
年月日 [20231121] 寄付
[A]リコー [B]富士ソフト
単価 1,172 5,750
金額 468,800 575,000
サヤ(B-A) 106,200
利益 -56,400 気配
手仕舞保存 取引履歴
損益内訳 分足損益グラフ
 個別ペア損益グラフ
 サヤ移 短期 [3] 長期 [240]
動平均
 ホリゾントバンド1 期間 [150] σ [2]

相関係数0.964 8勝0敗

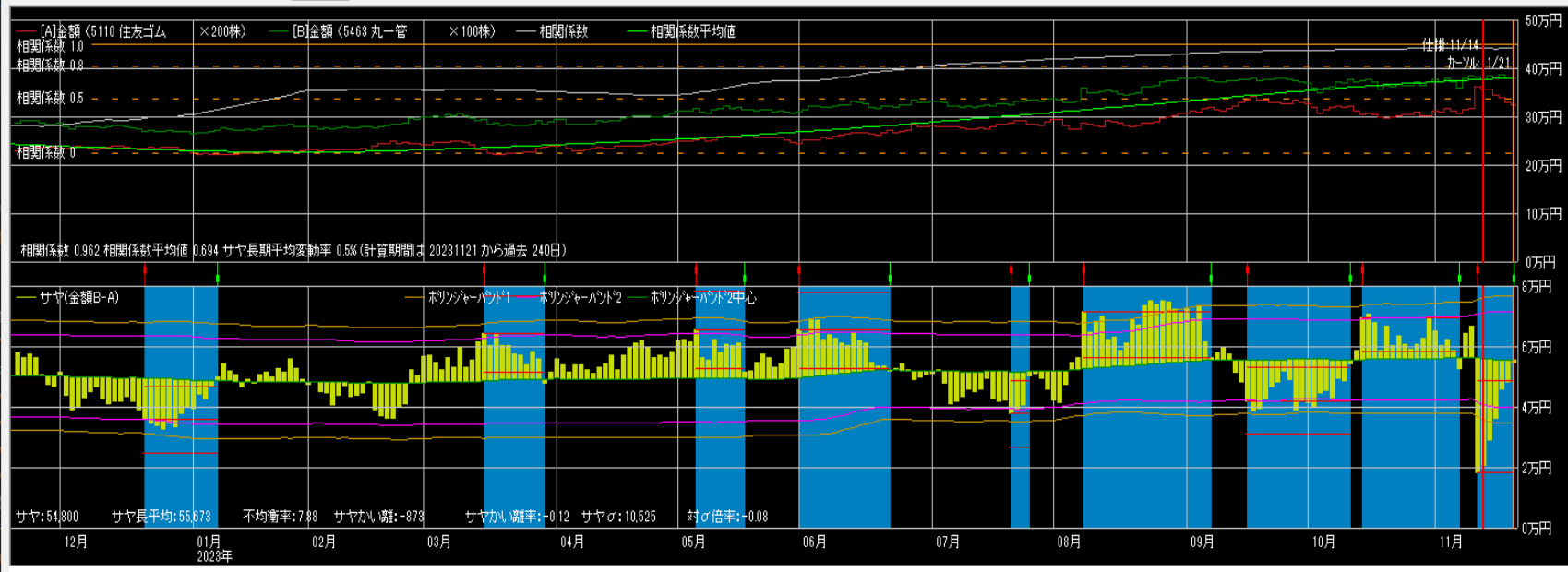

仕掛け情報

年月日 [20231114] 寄付

[A]住友ゴム [B]丸一管

単価	1,803	3,817
金額	360,600	381,700
サヤ(B-A)		21,100
予定利益		34,909

[A] 買 売 [B] 買 売

キャンセルから引用 設定

手仕舞い情報 (キャンセル情報)

年月日 [20231121] 寄付

[A]住友ゴム [B]丸一管

単価	1,630	3,800
金額	326,000	380,000
サヤ(B-A)		54,000
利益	32,900	<input type="checkbox"/> 気配

手仕舞い保存 取引履歴

損益内訳 分足損益グラフ

個別ペア損益グラフ

サヤ移 短期 [3] 長期 [240] 動平均

ホリソツジャーパート1 期間 [150] σ [2]

相関係数0.933 10勝1敗

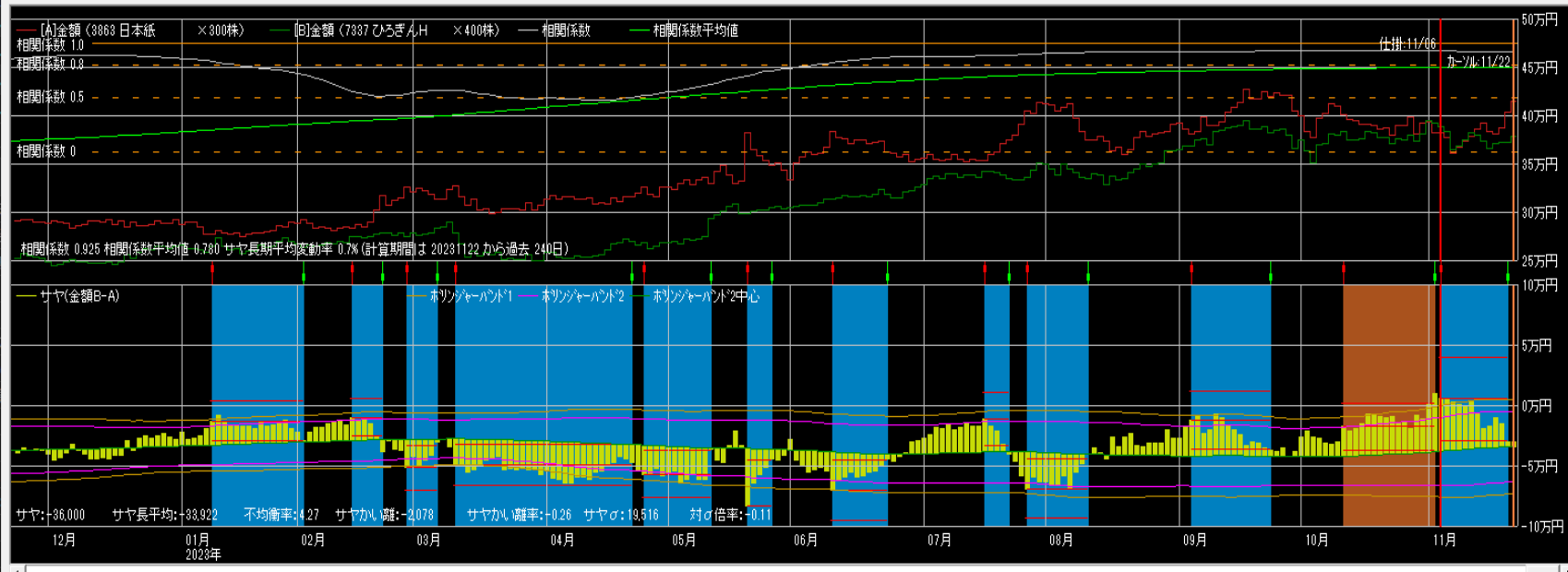

仕掛け情報

年月日 [20231106] 寄付

[A]日本紙 [B]ひろぎん

単価	1,299	995
金額	389,700	398,000
サヤ(B-A)		8,300
予定利益		46,073

[A] 買 売 [B] 買 売

キャンセルから引用 設定

手仕舞い情報 (キャンセル情報)

年月日 [20231122] 寄付

[A]日本紙 [B]ひろぎん

単価	1,335	937
金額	400,500	374,800
サヤ(B-A)		-25,700
利益	34,000	<input type="checkbox"/> 気配

手仕舞い保存 取引履歴

損益内訳 分足損益グラフ

個別ペア損益グラフ

サヤ移 短期 [3] 長期 [240] 動平均

ホリソツジャーパート1 期間 [150] σ [2]

相関係数0.963 10勝0敗

売買シミュレーション 期間 20221122 ~ 20231122 グラフ更新 注文区分 当日天引引 売買条件区分 共通 秒外 22 拡大 縮小

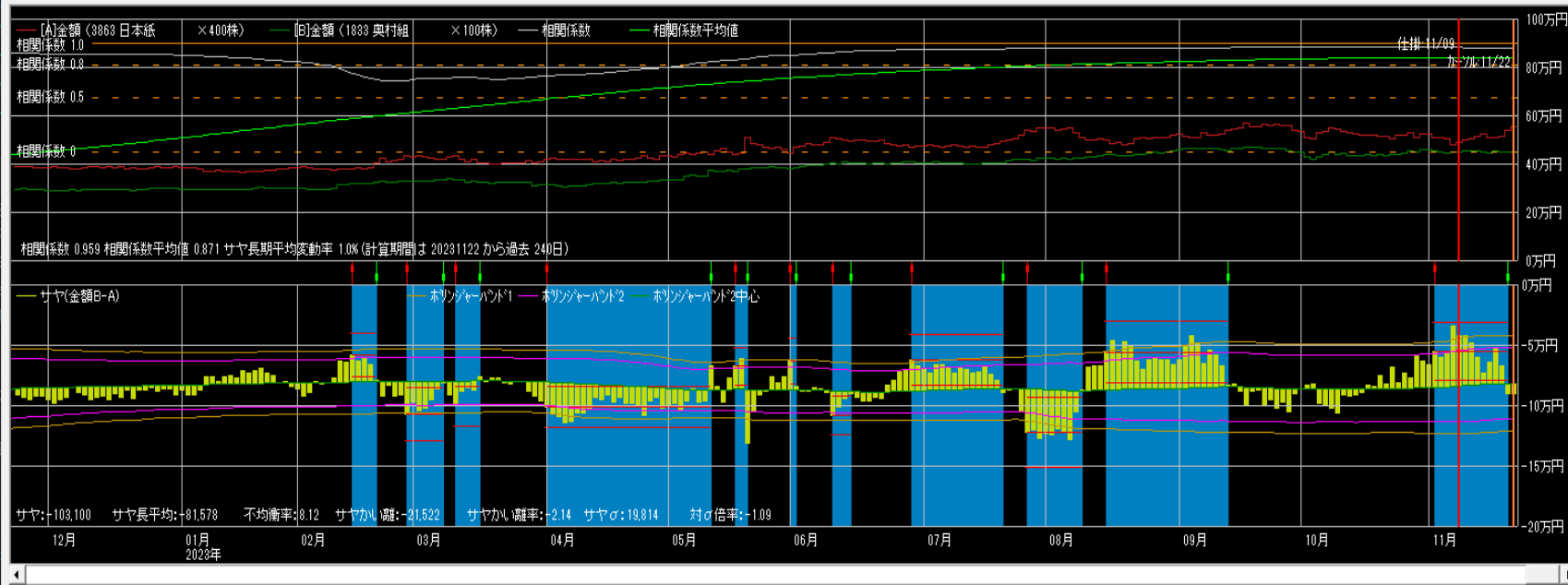

仕掛け情報
年月日 20231109 寄付
[A]日本紙 [B]奥村組
単価 1,200 4,475
金額 480,000 447,500
サヤ(B-A) -32,500
予定利益 51,379
[A] 買 売 [B] 売
キャンセル引用 設定

手仕舞い情報 (キャンセル情報)
年月日 20231122 寄付
[A]日本紙 [B]奥村組
単価 1,335 4,450
金額 534,000 445,000
サヤ(B-A) -89,000
利益 56,500 気配
手仕舞保存 取引履歴
損益内訳 分足損益グラフ

個別ペア損益グラフ
サヤ移 短期 3 長期 240 動平均
ホリゾント 期間 150 σ 2

相関係数0.987 10勝3敗

売買シミュレーション 期間 20221122 ~ 20231122 グラフ更新 注文区分 当日天引引 売買条件区分 共通 秒外 36 拡大 縮小

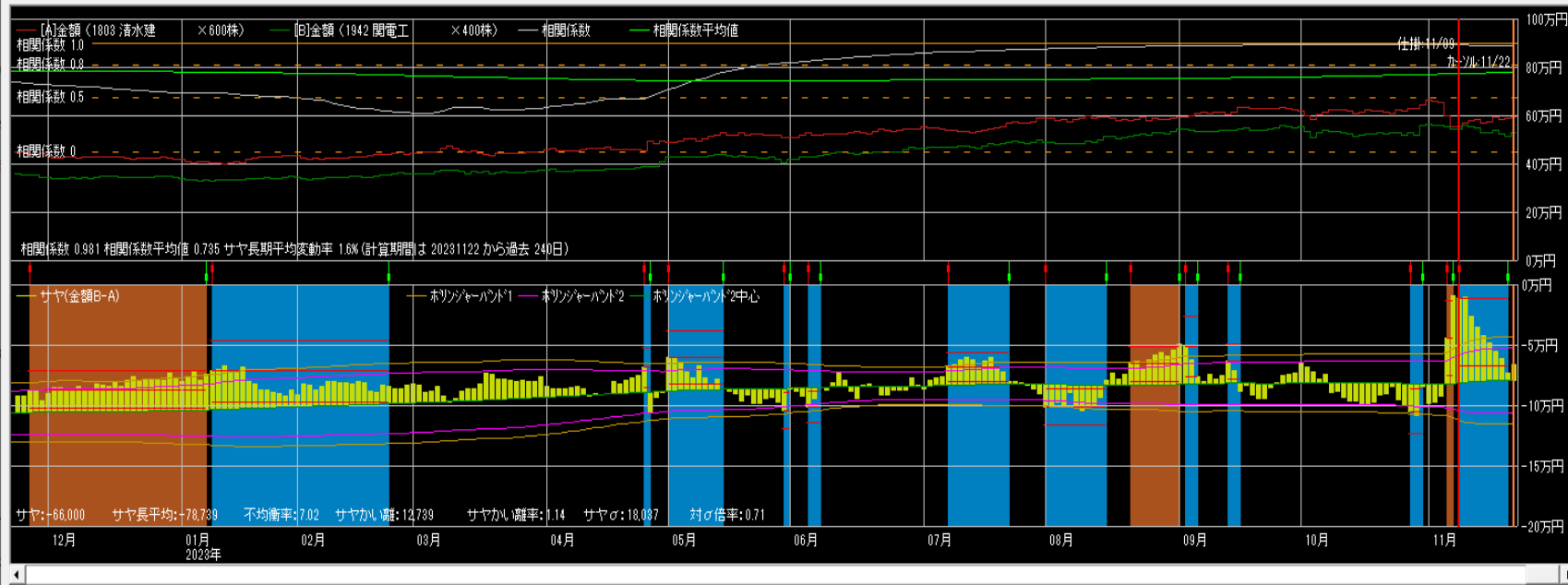

仕掛け情報
年月日 20231109 寄付
[A]清水建 [B]関電工
単価 918 1,343
金額 550,800 537,200
サヤ(B-A) -13,600
予定利益 67,596
[A] 買 売 [B] 売
キャンセル引用 設定

手仕舞い情報 (キャンセル情報)
年月日 20231122 寄付
[A]清水建 [B]関電工
単価 983 1,312
金額 589,800 524,800
サヤ(B-A) -65,000
利益 51,400 気配
手仕舞保存 取引履歴
損益内訳 分足損益グラフ

個別ペア損益グラフ
サヤ移 短期 3 長期 240 動平均
ホリゾント 期間 150 σ 2

相関係数0.912 8勝0敗

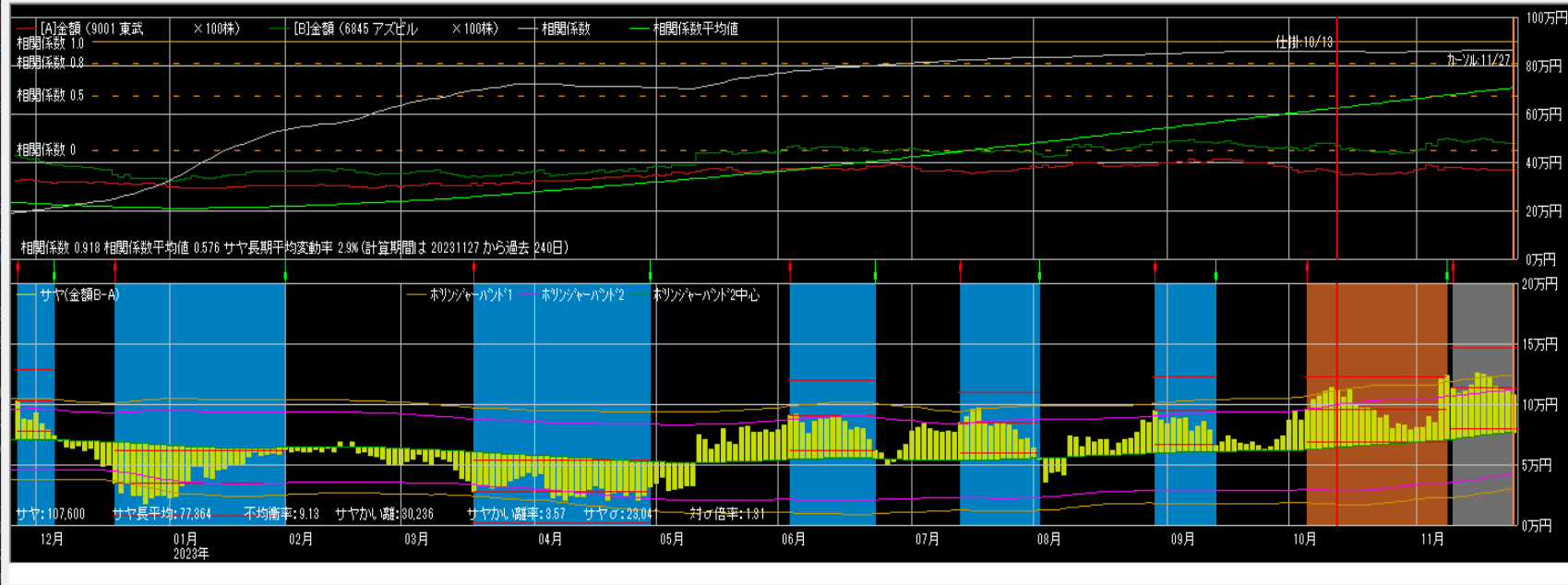

仕掛け情報
年月日 20231013 寄付
[A]東武 [B]アズビル
単価 3,654 4,757
金額 365,400 475,700
サヤ(B-A) 110,300
予定利益 45,739
[A] 買 売 [B] 買 売
キャンセル引用 設定

手仕舞い情報 (キャンセル情報)
年月日 20231127 寄付
[A]東武 [B]アズビル
単価 3,705 4,770
金額 370,500 477,000
サヤ(B-A) 106,500
利益 3,800 気配
手仕舞保存 取引履歴
損益内訳 分足損益グラフ
 個別ペア損益グラフ
 サヤ移 短期 長期 240
動平均
 ホリゾント 期間 150 パート1

相関係数0.919 9勝0敗

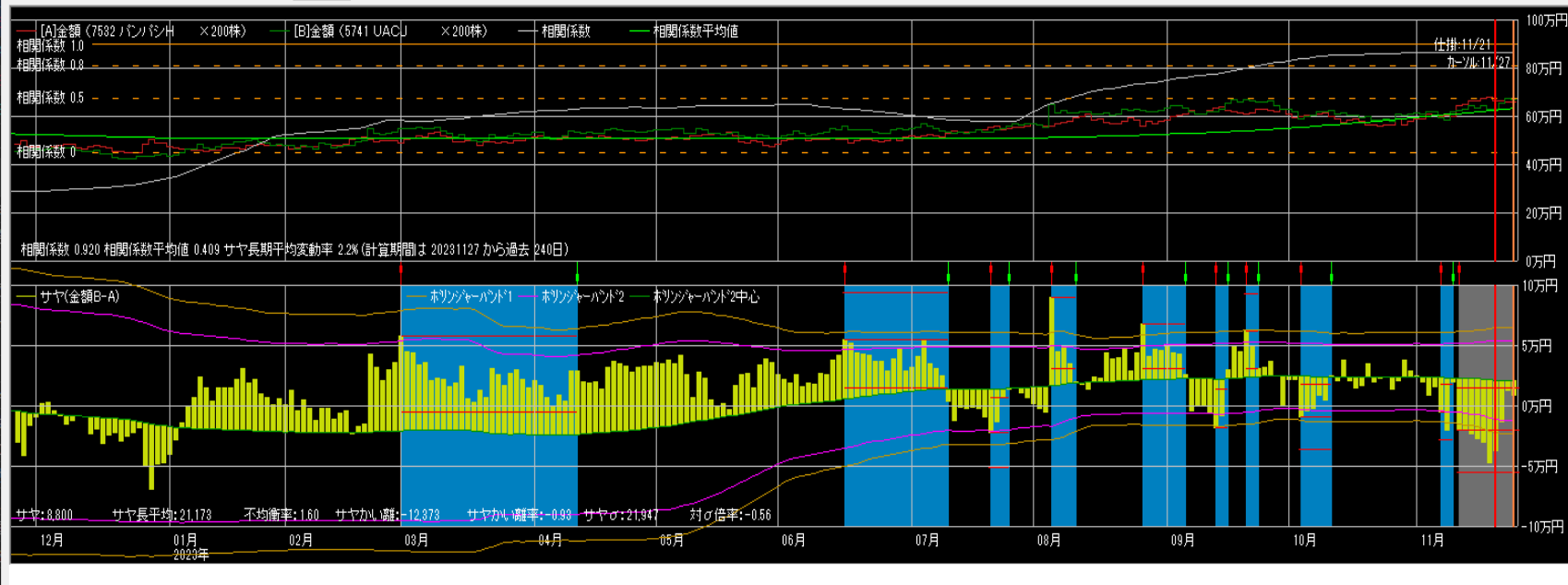

仕掛け情報
年月日 20231121 寄付
[A]パンパシフ [B]UACJ
単価 3,369 3,165
金額 673,800 633,000
サヤ(B-A) -40,800
予定利益 62,265
[A] 買 売 [B] 買 売
キャンセル引用 設定

手仕舞い情報 (キャンセル情報)
年月日 20231127 寄付
[A]パンパシフ [B]UACJ
単価 3,315 3,345
金額 663,000 669,000
サヤ(B-A) 6,000
利益 46,800 気配
手仕舞保存 取引履歴
損益内訳 分足損益グラフ
 個別ペア損益グラフ
 サヤ移 短期 長期 240
動平均
 ホリゾント 期間 150 パート1

相関係数0.958 10勝1敗

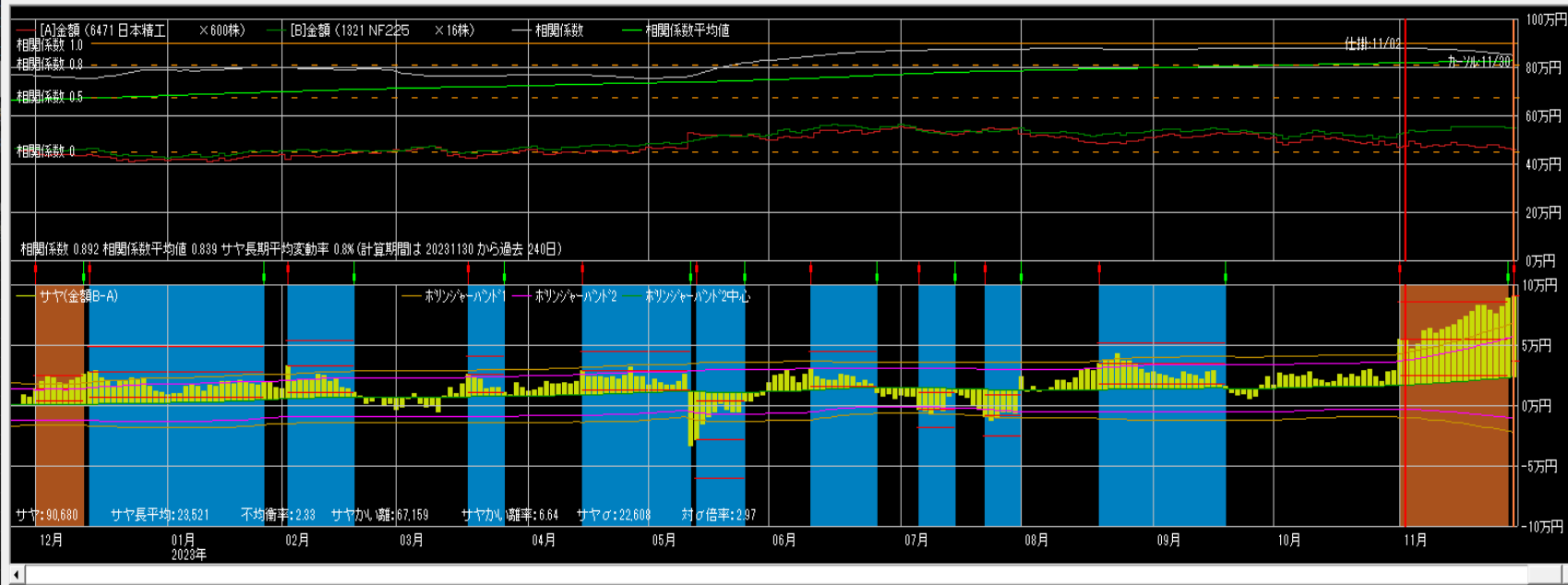

仕掛け情報
年月日 20231102 寄付
[A]日本精工 [B]NF22
単価 793 33,190
金額 475,800 531,040
サヤ(B-A) 55,240
予定利益 38,006
[A] 買 売 [B] 買 売

手仕舞い情報 (カーソル情報)
年月日 20231130 寄付
[A]日本精工 [B]NF22
単価 765 34,430
金額 459,000 550,880
サヤ(B-A) 91,880
利益 -36,640 気配

 個別ペア損益グラフ
 サヤ移 短期 3 長期 240
 動平均
 ホリツジャー・パート1 期間 150 σ 2

相関係数0.933 9勝1敗

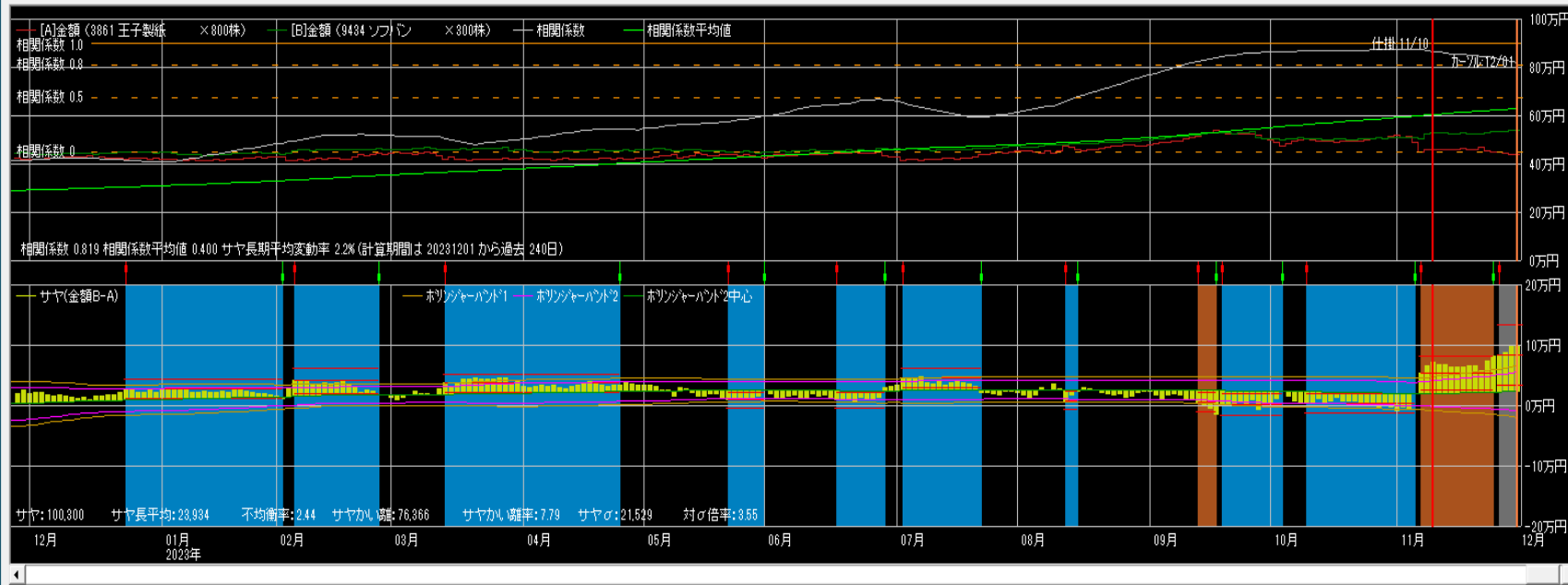

仕掛け情報
年月日 20231110 寄付
[A]王子製紙 [B]ソフパ
単価 571 1,738
金額 456,800 521,400
サヤ(B-A) 64,600
予定利益 44,495
[A] 買 売 [B] 買 売

手仕舞い情報 (カーソル情報)
年月日 20231201 寄付
[A]王子製紙 [B]ソフパ
単価 555 1,805
金額 444,000 541,500
サヤ(B-A) 97,500
利益 -32,900 気配

 個別ペア損益グラフ
 サヤ移 短期 3 長期 240
 動平均
 ホリツジャー・パート1 期間 150 σ 2

相関係数0.988 10勝1敗

売買シミュレーション 期間 20221205 ~ 20231205 [グラフ更新](#) 注文区分 当日天引き 売買条件区分 共通 秒加外 50 拡大 縮小

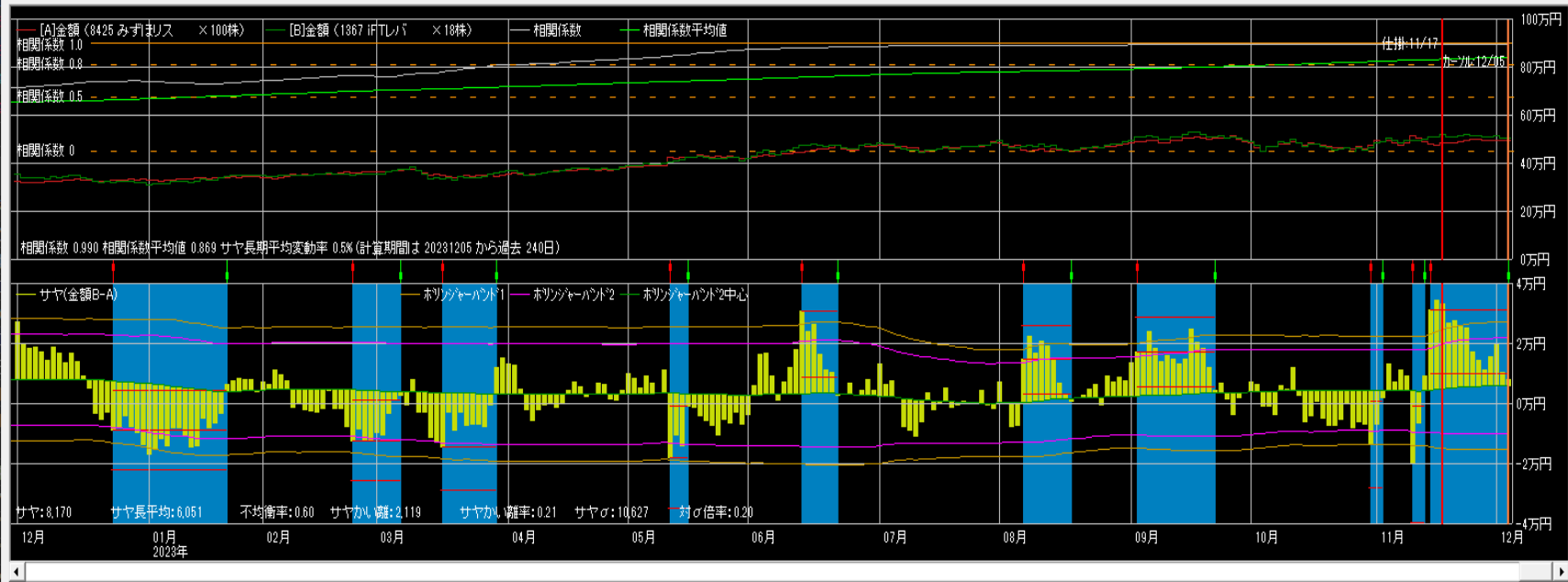

仕掛け情報
 年月日 20231117 寄付
 [A]みずほリス [B]iFTレバ
 単価 4,760 28,170
 金額 476,000 507,060
 サヤ(B-A) 31,060
 予定利益 26,106
 買 売 売
 カールから引用 設定

手仕舞い情報 (カール情報)
 年月日 20231205 寄付
 [A]みずほリス [B]iFTレバ
 単価 4,955 28,010
 金額 495,500 504,180
 サヤ(B-A) 8,680
 利益 22,360 気配
 手仕舞保存 取引履歴
 損益内訳 分足損益グラフ
 個別ベア損益グラフ
 サヤ移 短期 3 長期 240
 動平均
 ホリゾンタルバンド1 期間 150 σ 2

相関係数0.931 9勝1敗

売買シミュレーション 期間 20221205 ~ 20231205 [グラフ更新](#) 注文区分 当日天引き 売買条件区分 共通 秒加外 58 拡大 縮小

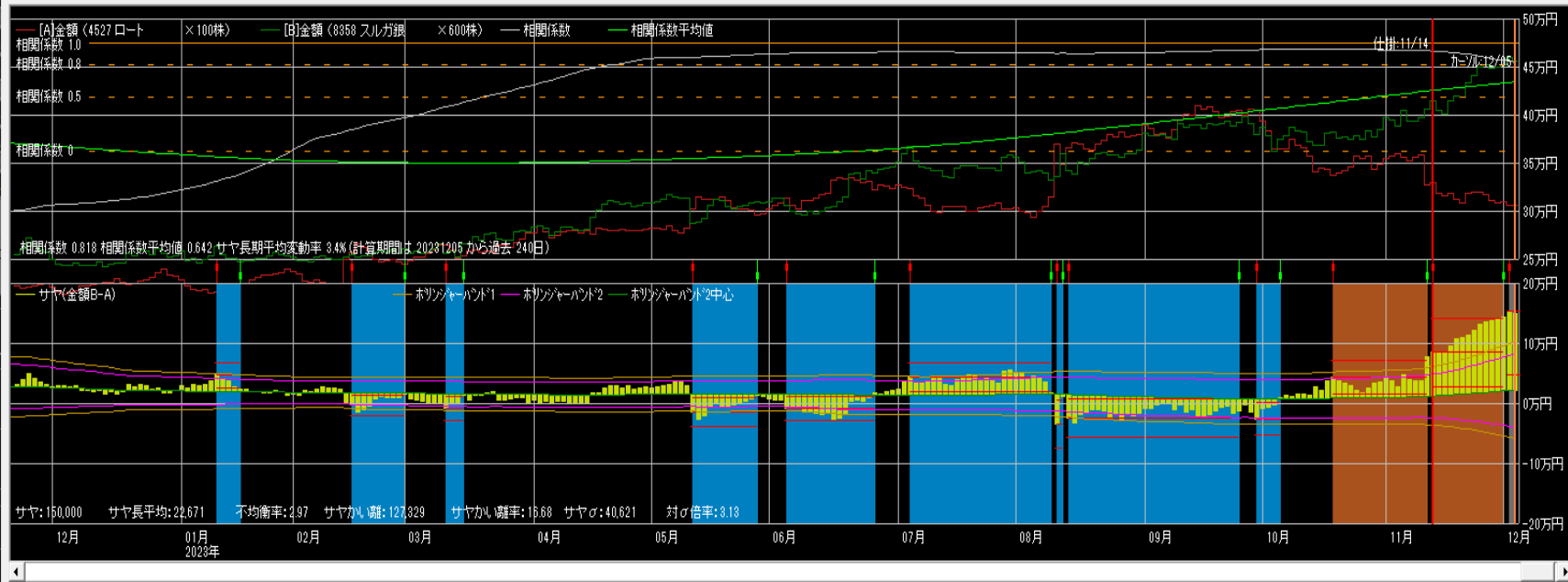

仕掛け情報
 年月日 20231114 寄付
 [A]ロート [B]スルガ銀
 単価 3,260 687
 金額 326,000 412,200
 サヤ(B-A) 86,200
 予定利益 73,498
 買 売 売
 カールから引用 設定

手仕舞い情報 (カール情報)
 年月日 20231205 寄付
 [A]ロート [B]スルガ銀
 単価 3,042 767
 金額 304,200 460,200
 サヤ(B-A) 156,000
 利益 -68,800 気配
 手仕舞保存 取引履歴
 損益内訳 分足損益グラフ
 個別ベア損益グラフ
 サヤ移 短期 3 長期 240
 動平均
 ホリゾンタルバンド1 期間 150 σ 2

相関係数0.925 9勝2敗

売買シミュレーション 期間 20221207 ~ 20231207 グラフ更新 注文区分 当日天引子 売買条件区分 共通 秒加外 38 拡大 縮小

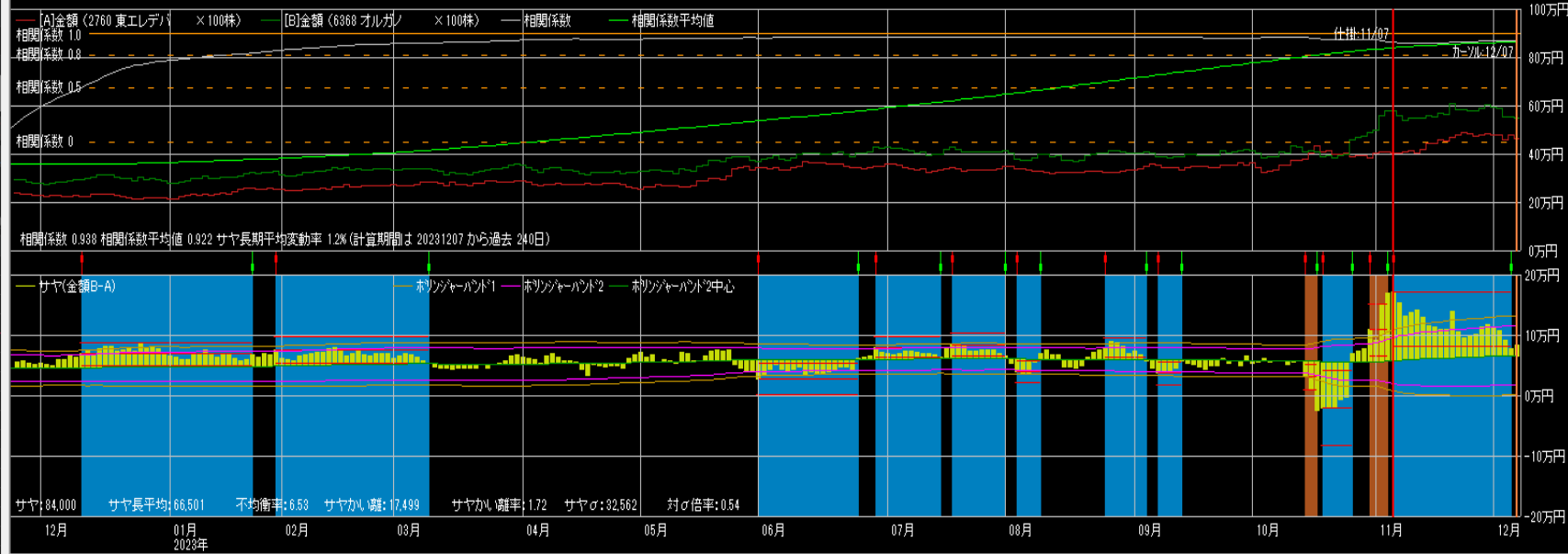

仕掛け情報

年月日 20231107 寄付

[A]東エシエ	[B]オルガノ
単価 4,065	5,870
金額 406,500	587,000
サヤ(B-A)	180,500
予定利益	122,075

買 売

カーソルから引用 設定

手仕舞い情報 (カーソル情報)

年月日 20231207 寄付

[A]東エシエ	[B]オルガノ
単価 4,670	5,530
金額 467,000	553,000
サヤ(B-A)	86,000
利益	94,500

手仕舞保存 取引履歴

損益内訳 分足損益グラフ

個別ベア損益グラフ

サヤ移 短期 長期 240

動平均

ホリゾント 期間 150 σ 2

相関係数0.965 10勝1敗

売買シミュレーション 期間 20221208 ~ 20231208 グラフ更新 注文区分 当日天引子 売買条件区分 共通 秒加外 9 拡大 縮小

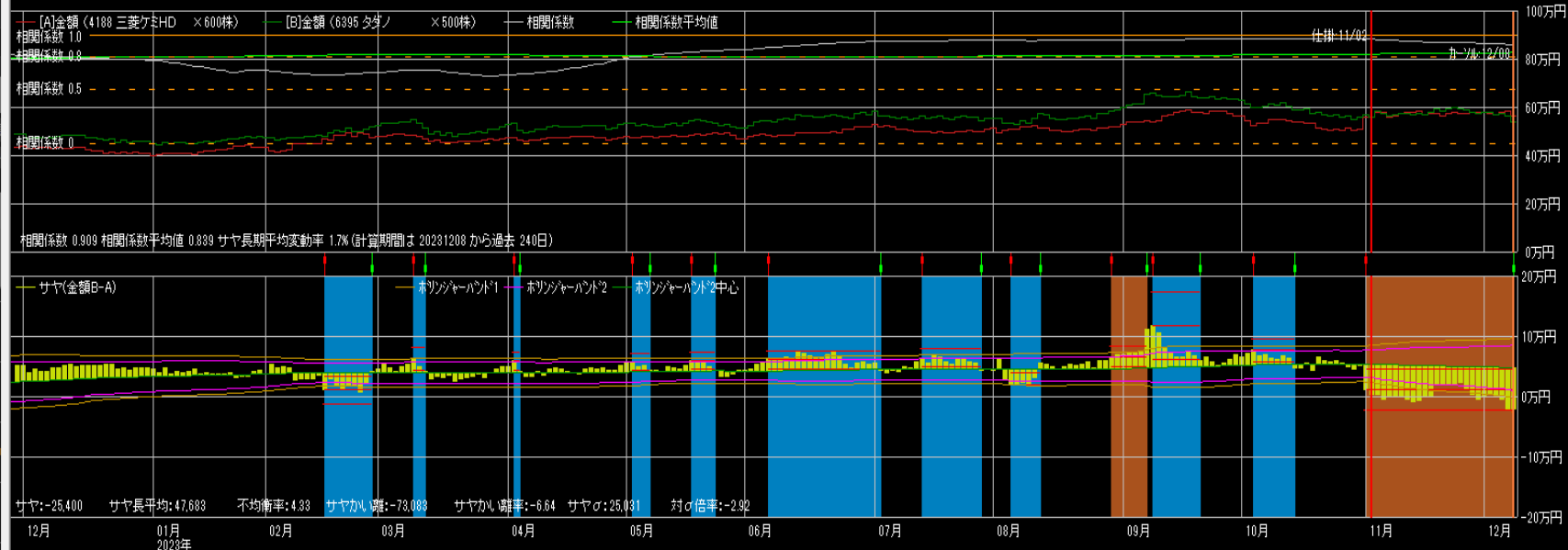

仕掛け情報

年月日 20231102 寄付

[A]三菱ケミ	[B]タダノ
単価 935	1,156
金額 561,000	578,000
サヤ(B-A)	17,000
予定利益	37,478

買 売

カーソルから引用 設定

手仕舞い情報 (カーソル情報)

年月日 20231208 寄付

[A]三菱ケミ	[B]タダノ
単価 950	1,110
金額 574,800	555,000
サヤ(B-A)	-19,800
利益	-36,800

手仕舞保存 取引履歴

損益内訳 分足損益グラフ

個別ベア損益グラフ

サヤ移 短期 長期 240

動平均

ホリゾント 期間 150 σ 2

相関係数0.905 11勝0敗

売買シミュレーション 期間 20221211 ~ 20231211 クラ更新 注文区分 当日大引け 売買条件区分 共通 秒外 32 拡大 縮小

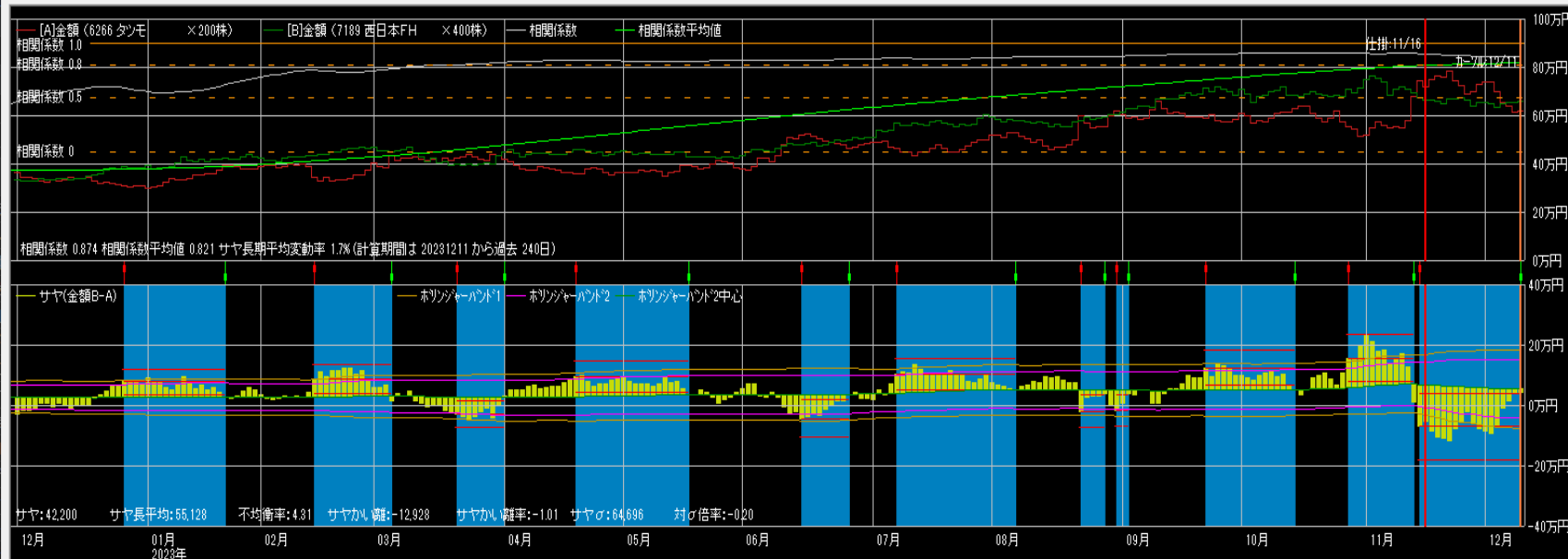

仕掛け情報

年月日 20231116 寄付

[A]タツネ	[B]西日本F
単価 3,730	1,691
金額 746,000	676,400
サヤ(B-A)	-69,600
予定利益	138,533

買 売 買

キャンセル引用 設定

手仕舞い情報 (キャンセル情報)

年月日 20231211 寄付

[A]タツネ	[B]西日本F
単価 3,065	1,635
金額 613,000	654,000
サヤ(B-A)	41,000
利益	110,600

買 売 買

手仕舞保存 取引履歴

損益内訳 分足損益グラフ

個別ペア損益グラフ

サヤ移 短期 3 長期 240

動平均

ホリゾンタルバンド1 期間 150 σ 2

相関係数0.965 10勝2敗

売買シミュレーション 期間 20221212 ~ 20231212 クラ更新 注文区分 当日大引け 売買条件区分 共通 秒外 36 拡大 縮小

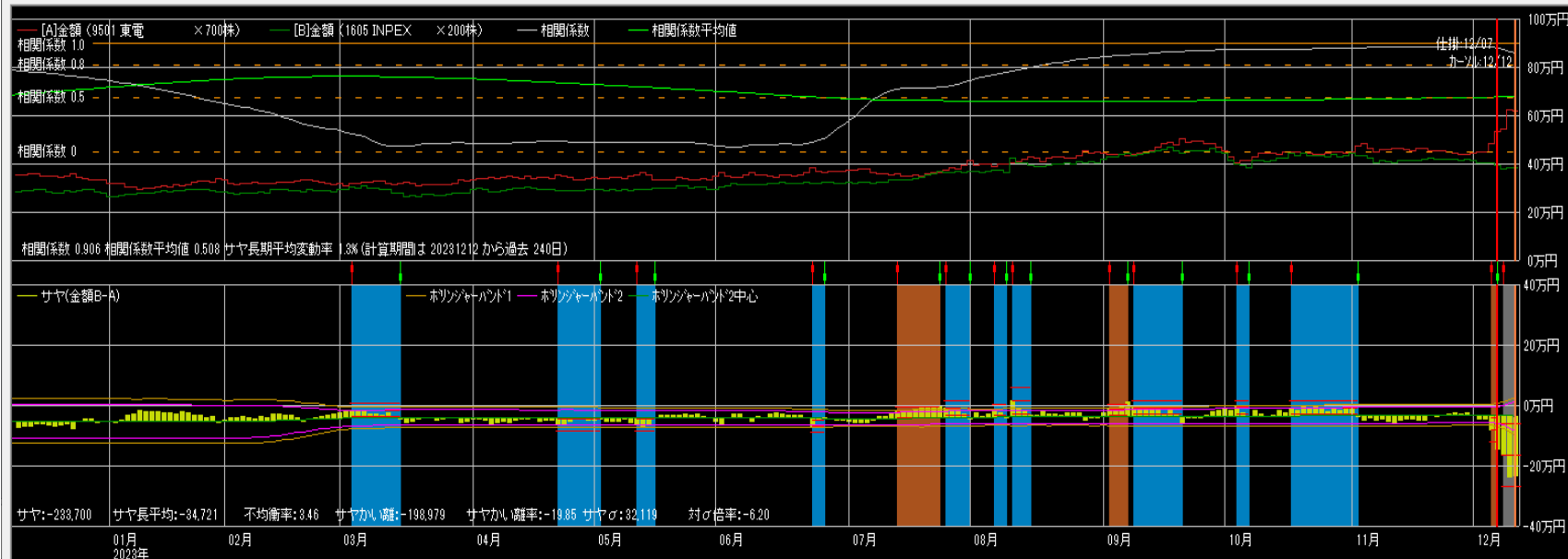

仕掛け情報

年月日 20231207 寄付

[A]東電	[B]INPEX
単価 692	1,980
金額 484,400	396,000
サヤ(B-A)	-88,400
予定利益	56,940

買 売 買

キャンセル引用 設定

手仕舞い情報 (キャンセル情報)

年月日 20231212 寄付

[A]東電	[B]INPEX
単価 866	1,935
金額 620,200	387,000
サヤ(B-A)	-233,200
利益	-144,800

買 売 買

手仕舞保存 取引履歴

損益内訳 分足損益グラフ

個別ペア損益グラフ

サヤ移 短期 3 長期 240

動平均

ホリゾンタルバンド1 期間 150 σ 2

相関係数0.958 10勝3敗

売買シミュレーション 期間 20221212 ~ 20231212 クラウド更新 注文区分 平日大引け 売買条件区分 共通 秒加外 19 拡大 縮小

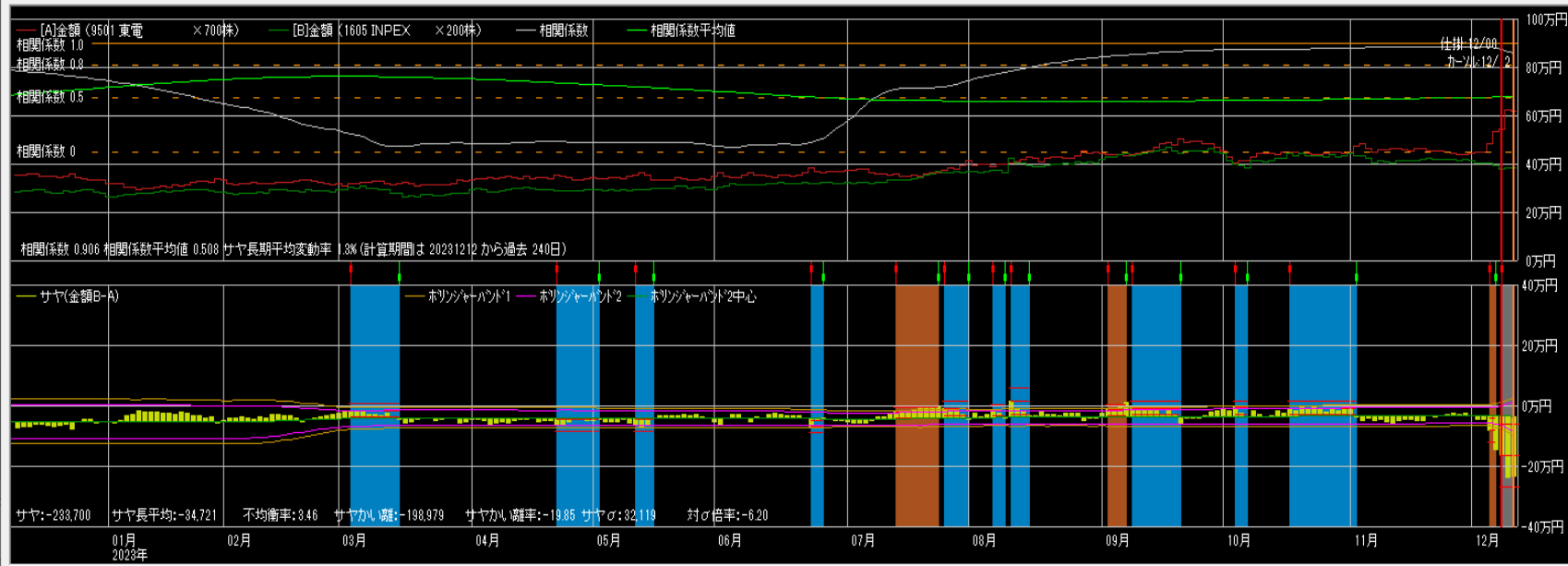

仕掛け情報

年月日 20231208 寄付

[A]東電	[B]INPEX
単価 770	1,949
金額 539,000	389,800
サヤ(B-A)	-149,200
予定利益	116,984

[A] 買 売 [B] 買 売

カーソルから引用

手仕舞い情報 (カーソル情報)

年月日 20231212 寄付

[A]東電	[B]INPEX
単価 886	1,935
金額 620,200	387,000
サヤ(B-A)	-233,200
利益	-84,000

手仕舞い保存

損益内訳

個別ペア損益グラフ

サヤ移 短期 3 長期 240

ホリゾント 期間 150 σ 2

11/15~12/12
 手仕舞い 27ペア +447,940円
 16勝11敗 勝率59%
 (利食14 損切8 期限5)
 仕掛け 中 ペア -円

1000万円運用実績

	損益	利率
12月	-88,100円	0.9%
1月	49,800円	0.5%
2月	198,600円	2.0%
3月	305,600円	3.1%
4月	238,200円	2.4%
5月	210,100円	2.1%
6月	-495,100円	-5.0%
7月	64,400円	0.6%
8月	-160,400円	-1.6%
9月	-39,100円	-0.4%
10月	127,200円	1.3%
11月	852,260円	8.5%
合計	1,263,460円	8.4%



ペア選定

できるだけ**相関係数**と**勝数**が大きく、**サヤの動き**が良いペアを選定して下さい。

サヤ取りで一番重要なのはサヤに一定の開閉リズムがあることです。

サヤの形

- サヤの山と谷が規則的に多く存在している
- サヤが短期で開閉している
- ボリンジャーバンドの間隔、サヤ長期移動平均線が一定
- サヤチャートの綺麗なペア

仕掛けのコツ

サヤチャートからサヤの動き（開閉周期と変動幅）を読み取り、仕掛けのタイミングを計る。

サヤσを考慮した最大かい離で仕掛ける。

当日の最大かい離のサヤσ ÷ 過去の最大かい離のサヤσ × 過去の最大かい離 < 当日の最大かい離

手仕舞いルール

**資金量・方針・性格等を考慮して
自己売買ルールを確立して下さい。**

- ・ **利食いは予定利益の+80%前後**
- ・ **損切りは予定利益の-80%前後**
- ・ **手仕舞い期限は30日前後**

投資の掟

- **売買ルールを守る**
- **メンタルコントロールをする**
- **資金管理に心がける**

売買ルール

- ルールがないといつも悩む
- ルールがないと結果が安定しない
- 自分に合ったルールを確立する
- 楽なトレードができる
- 検証ができ、修正も可能
- 複雑にしない
- 損失が出ることも含めルール
- コロコロ変えない
- 機械的に淡々と
- メンタルも安定する

メンタルコントロール

- **メンタルが崩れると台無しになる**
- **感情（欲・恐怖・退屈）は最大の敵**
- **ポーカーフフェイス**
- **1回の結果よりトータルが大事**
- **勇気から自信が生まれる**
- **成功体験**
- **プラス思考**
- **好きこそものの上手なれ**
- **信じていることができるか**
- **ルールが守れる**

資金管理

- 利小損大にならないように
- 銘柄分散
- 時間分散
- 資金分散
- 余裕資金を持っておく

注意点

- 仕掛けが早く、損切りができないと負けパターンになります。
- 仕掛けチャンスは沢山ありますので余裕資金を持ち、エントリーのタイミングを待って焦らず取り組んでください。

リスク許容度

どれくらいまでなら資金がマイナスとなっても受け入れることができるか、気持ち的に耐えられるか

年齢（時間）、資産、年収、性格・経験と照らし合わせて考えてください

トレード

**トレードで勝てるようになる
というのは、決してスマート
なことではなく、泥臭く、粘
り強く、自分の形を作り上げ
ていくものです。**

ルーティンワーク

毎日サヤチャートを
チェックして、トレー
ドセンス（感覚）を磨
いてください。