

株式 さや取り実践セミナー

2023年11月14日

【内容】

- 市況解説
- 弊社取引実績
- 実践さや取り達人
- 注意事項
- 質疑応答



日経平均 (1年)

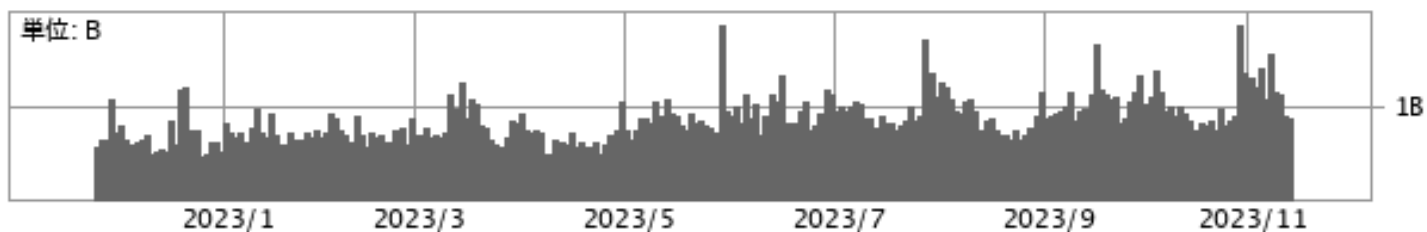
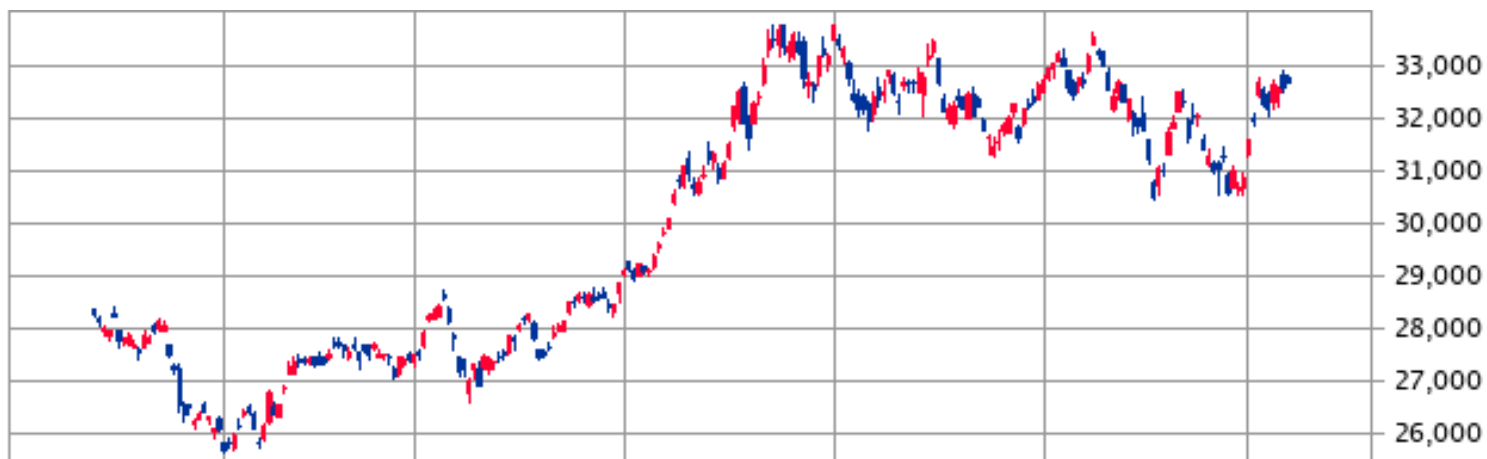

下段: — 出来高 単位:(B株/口/枚)

(c)Quants Research Inc.

日経平均 (1ヶ月)

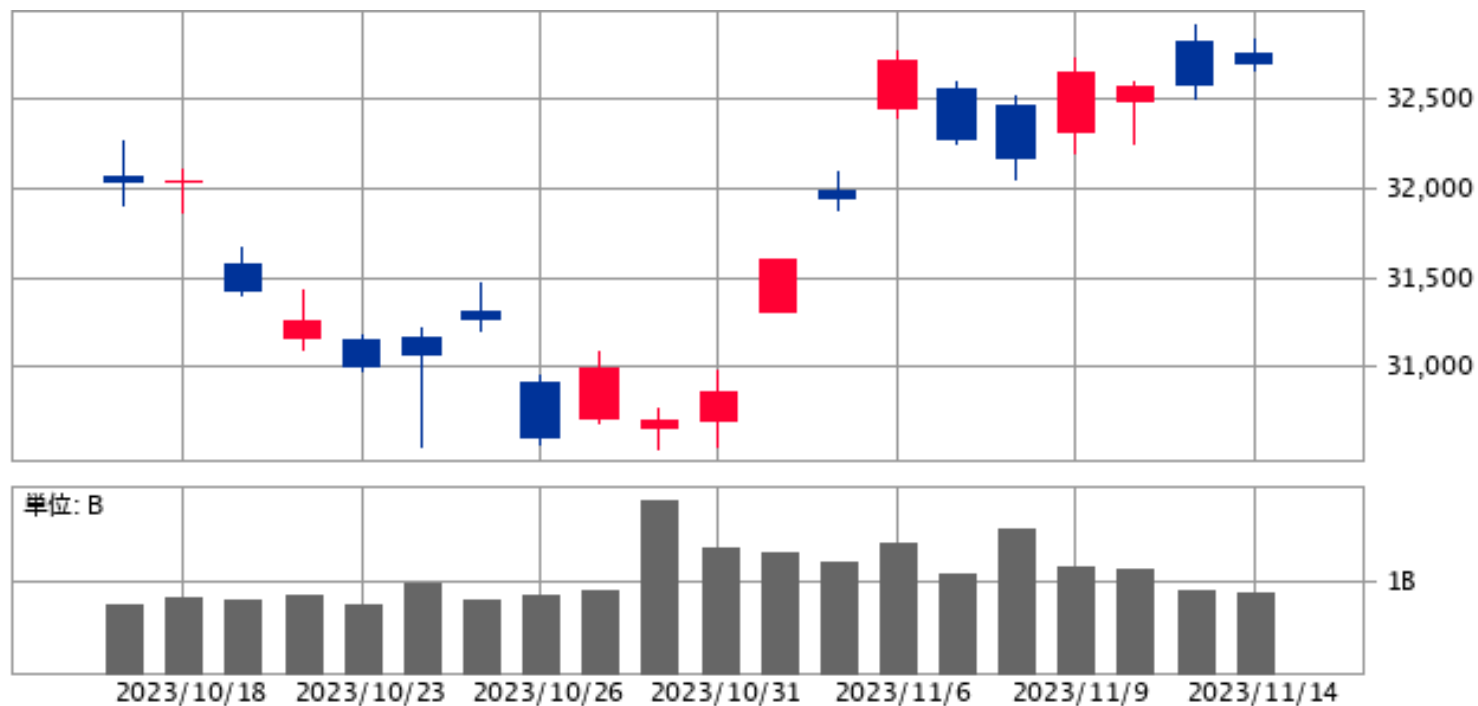

下段: — 出来高 単位:(B株/口/枚)

(c)Quants Research Inc.

達人売買ルール

- 相関係数と勝数が高くサヤの動きが良いペアを選定
 - サヤ σ を考慮した最大かい離のタイミングで仕掛ける
 - 利食いは予定利益の+80%
 - 損切りは予定利益の-80%
 - 手仕舞い期限は30日
- ※早手仕舞い・増玉

取引履歴 (手仕舞い)

資金300万円・単利運用・寄付注文
 ※手数料は考慮していません

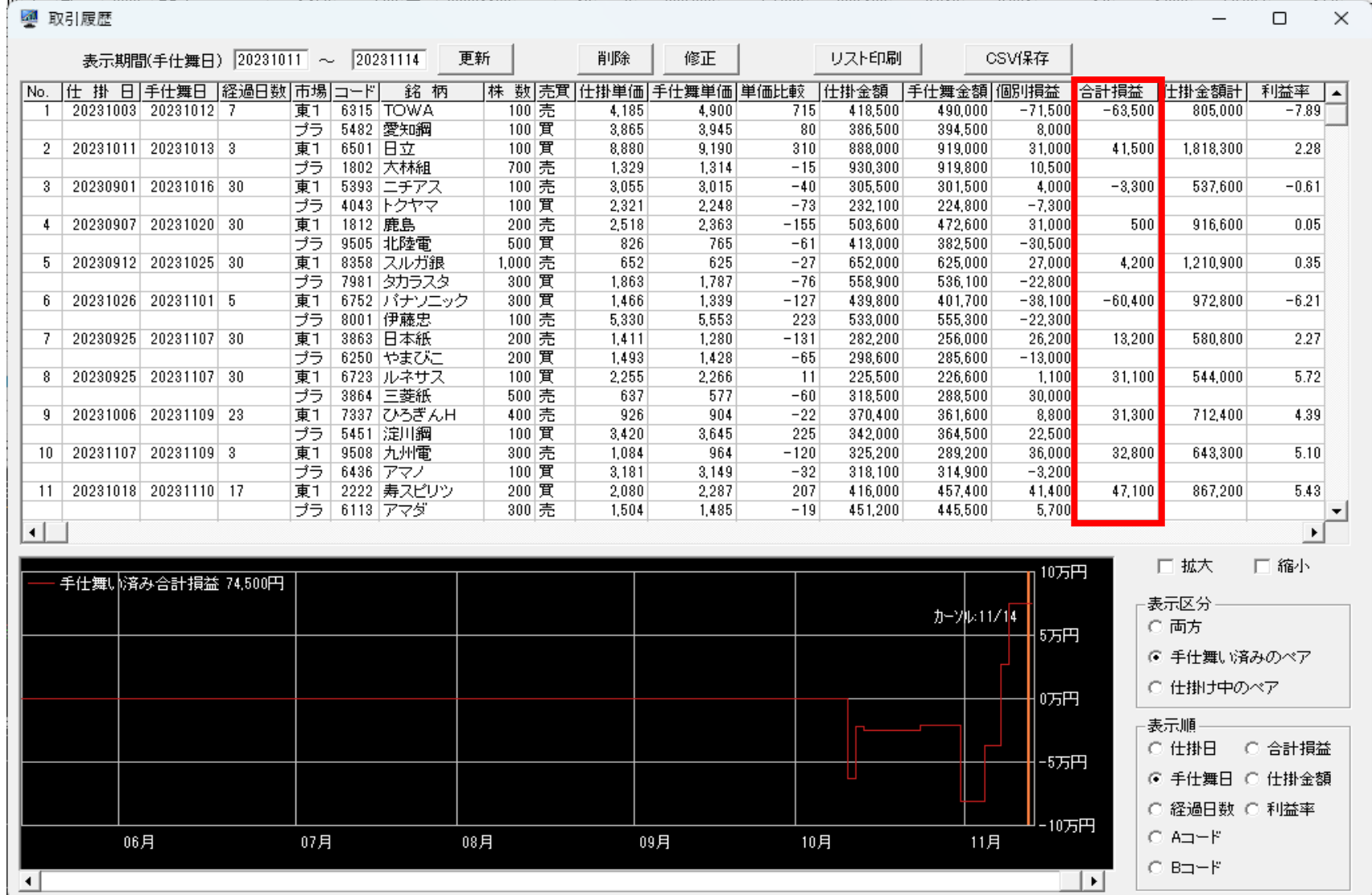

6315TOWA×5482愛知製鋼

損益 -63,500円

仕掛け時の相関係数0.934 サヤかい離85,149円 (10.43%) 対σ倍率3.09 10勝4敗 7日

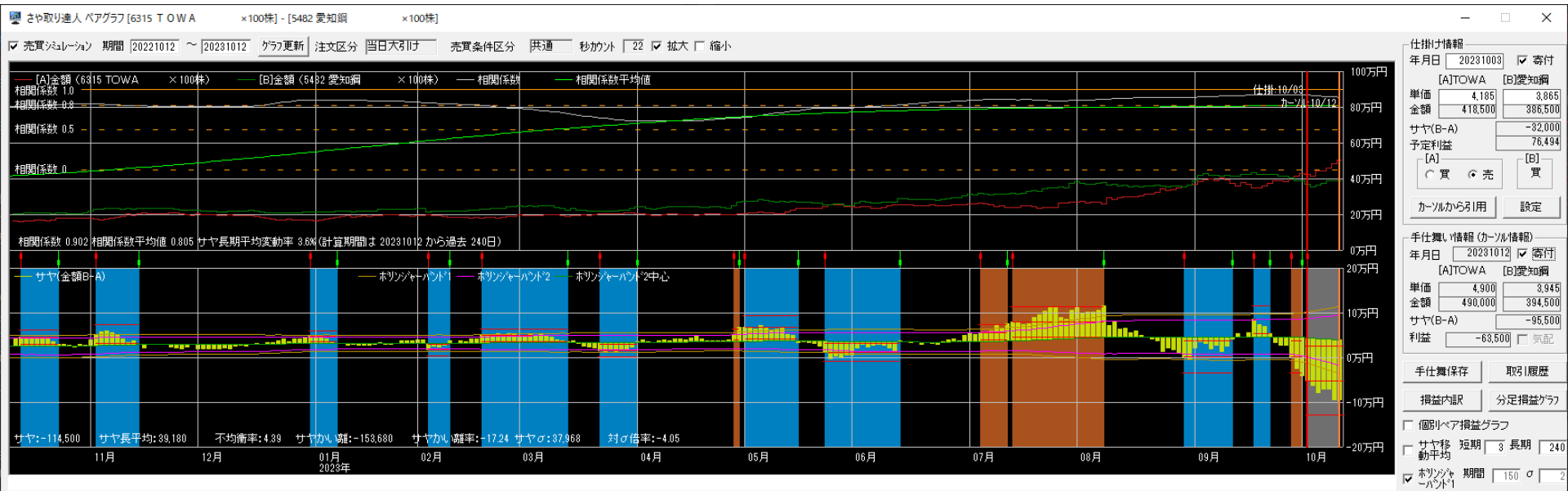

6501日立×1802大林組

損益 +41,500円

仕掛け時の相関係数0.975 サヤかい離65,497円 (3.58%) 対σ倍率2.46 9勝0敗 3日

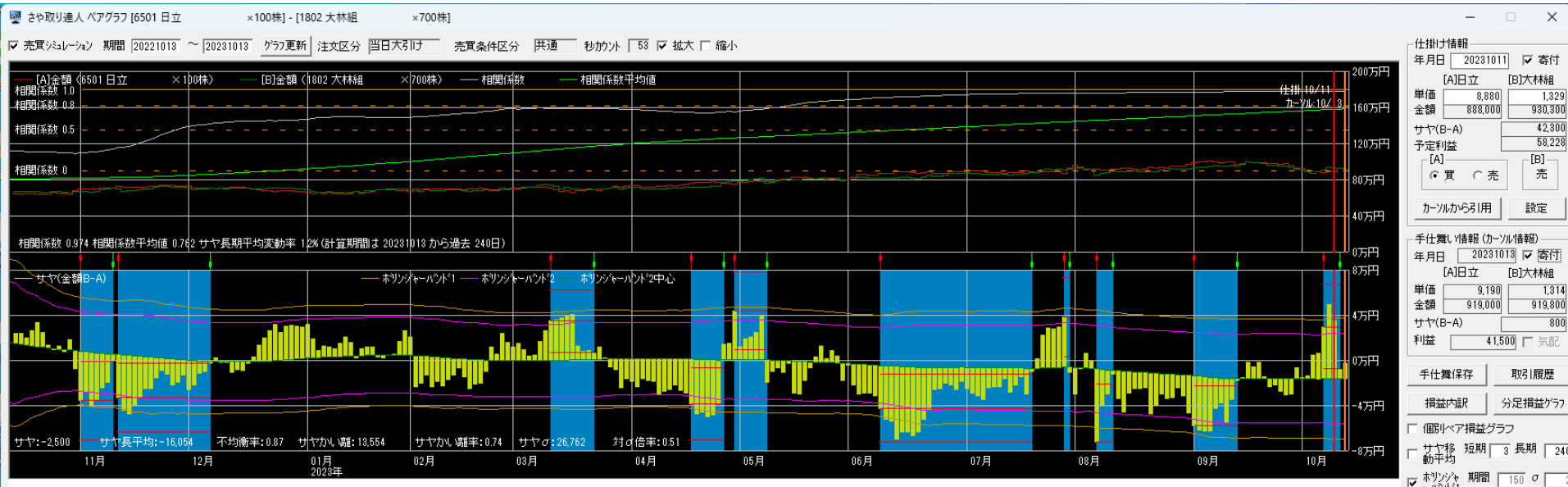

2023/9/1~2023/10/16

5393ニチアス×4043トクヤマ

損益 -3,300円

仕掛け時の相関係数0.972 サヤかい離17,551円 (3.26%) 対σ倍率2.83 11勝1敗 30日

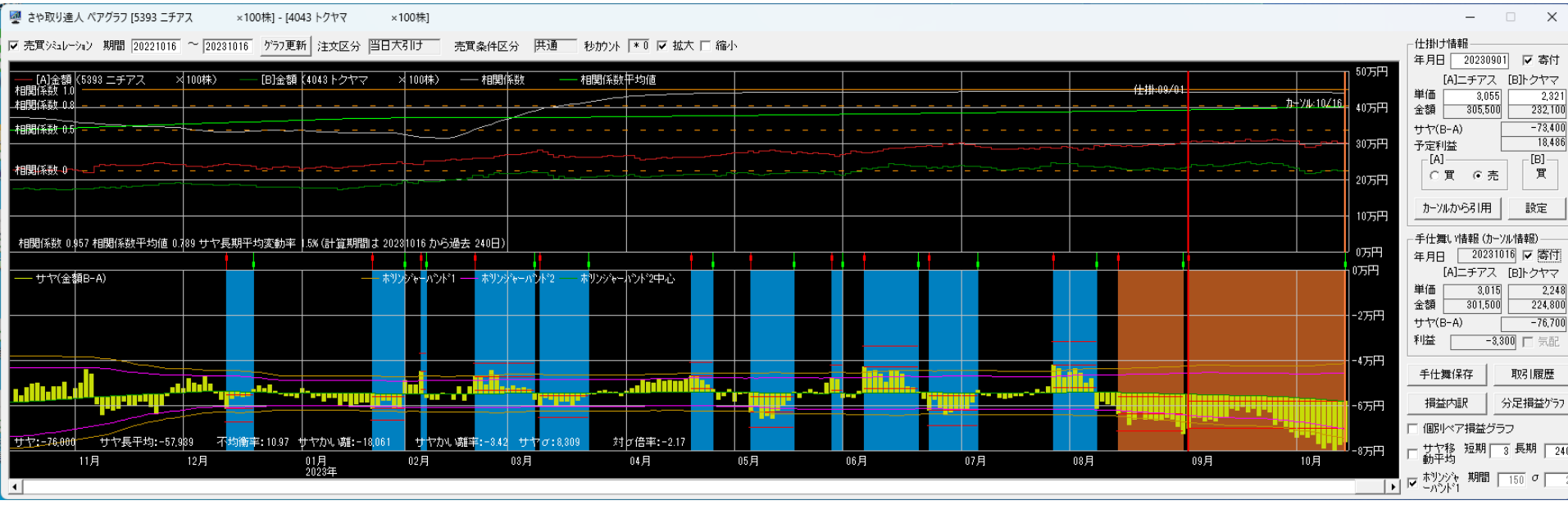

1812鹿島×9505北陸電

損益 +500円

仕掛け時の相関係数0.972 サヤかい離48,939円 (5.35%) 対σ倍率2.71 10勝2敗 30日

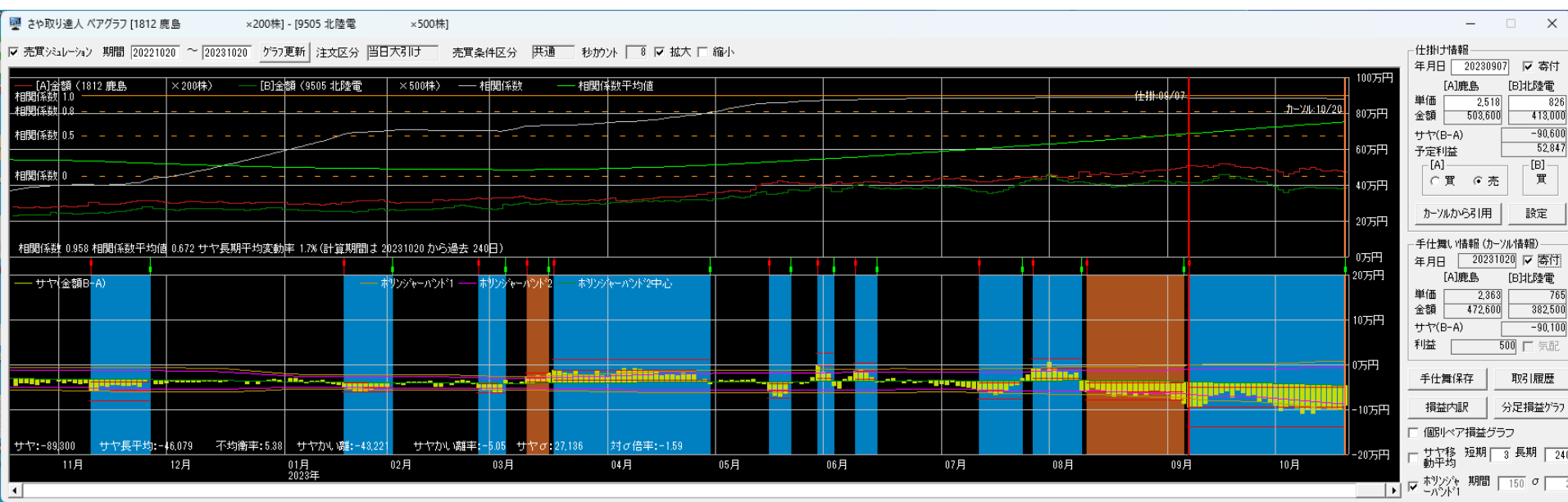

8358スルガ銀×7981タカラス

損益 +4,200円

仕掛け時の相関係数0.956 サヤかい離83,601円 (6.92%) 対σ倍率3.34 11勝1敗 30日

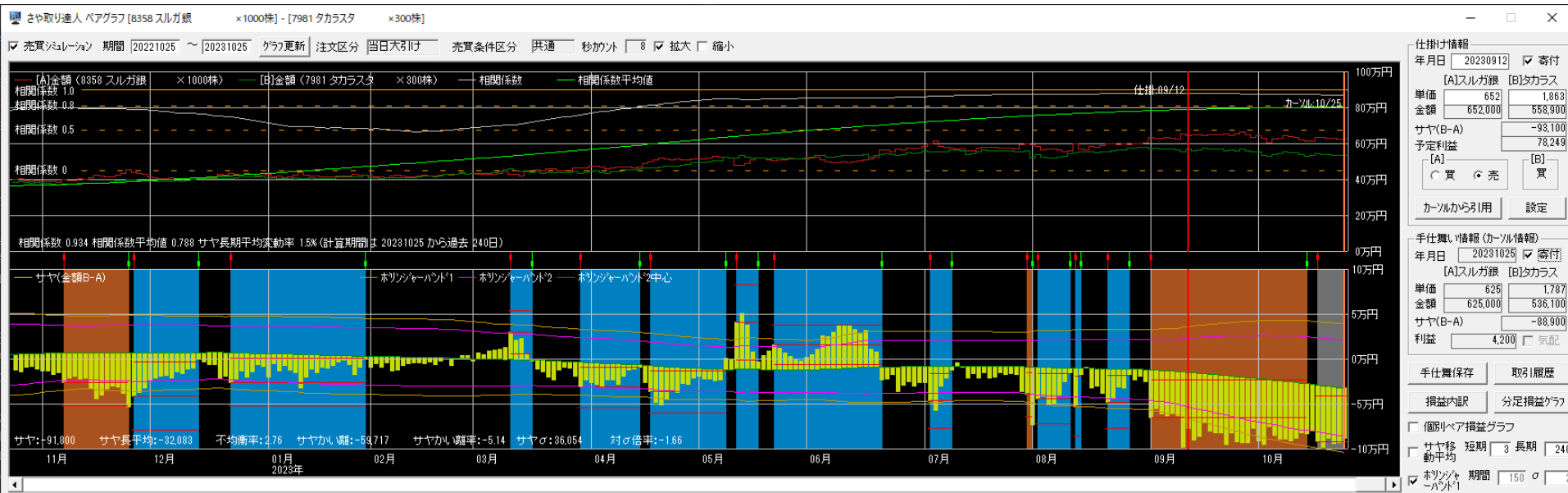

6752パナソニック×8001伊藤忠

損益 -60,400円

仕掛け時の相関係数0.983 サヤかい離38,041円 (3.87%) 対σ倍率2.59 9勝0敗 5日

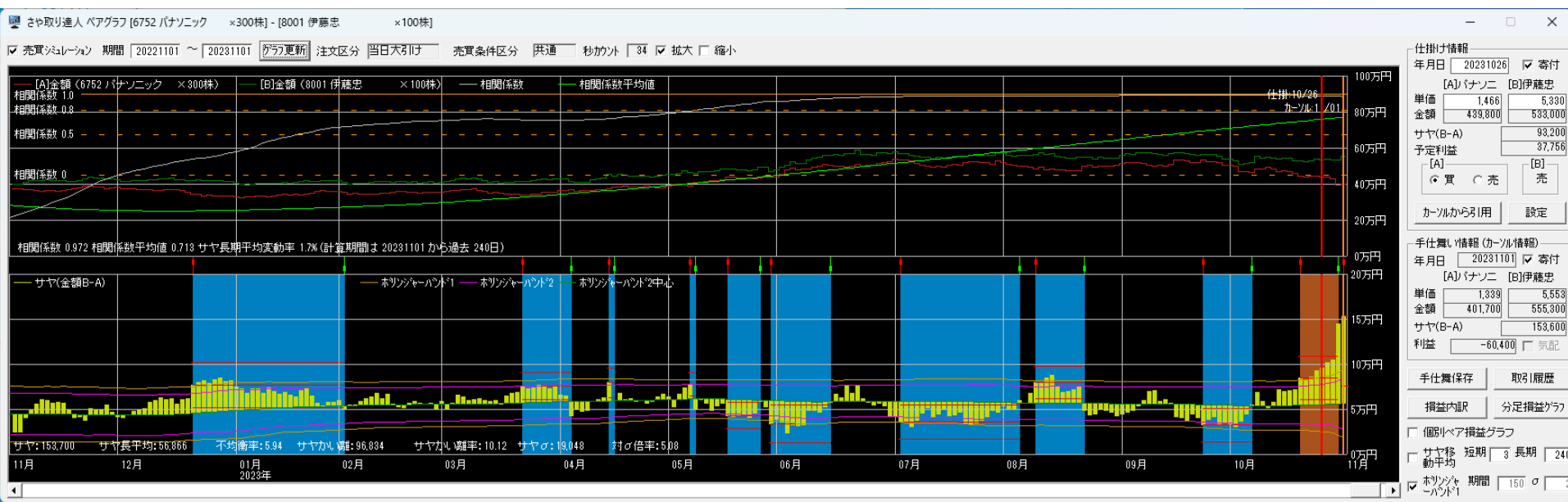

3863日本紙×6250やまびこ

損益 +13,200円

仕掛け時の相関係数0.922 サヤかい離35,644円 (6.13%) 対σ倍率2.63 9勝1敗 30日

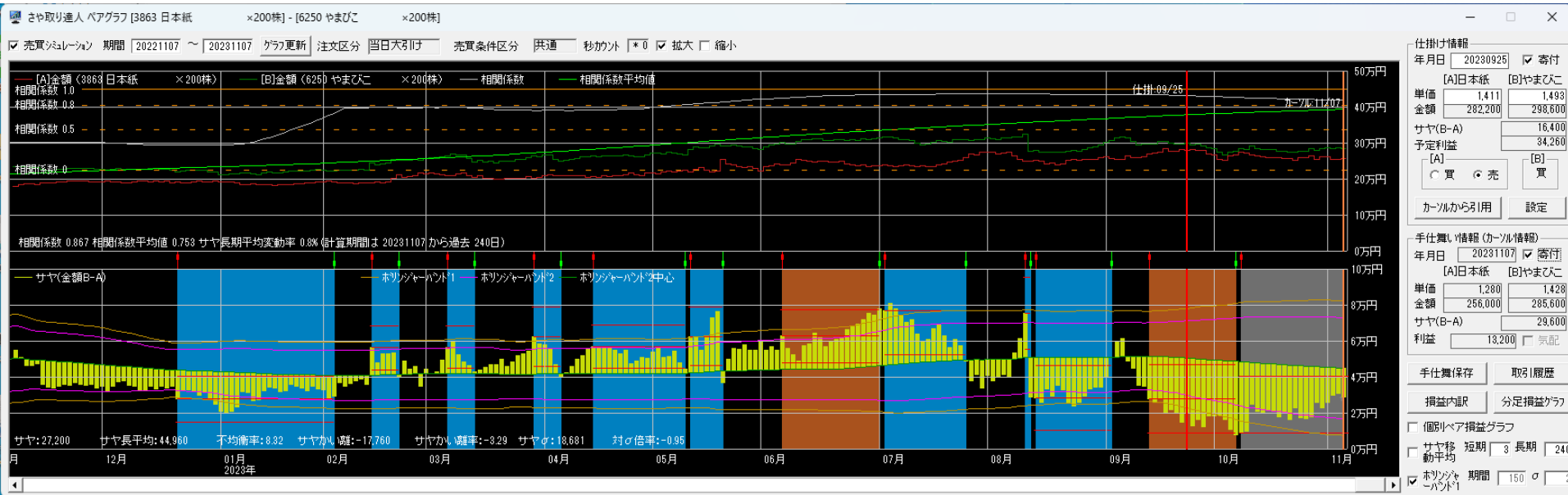

2023/9/25~2023/11/7

6723ルネサス×3864三菱紙

損益 +31,100円

仕掛け時の相関係数0.961 サヤかい離90,351円 (16.31%) 対σ倍率4.50 9勝3敗 30日

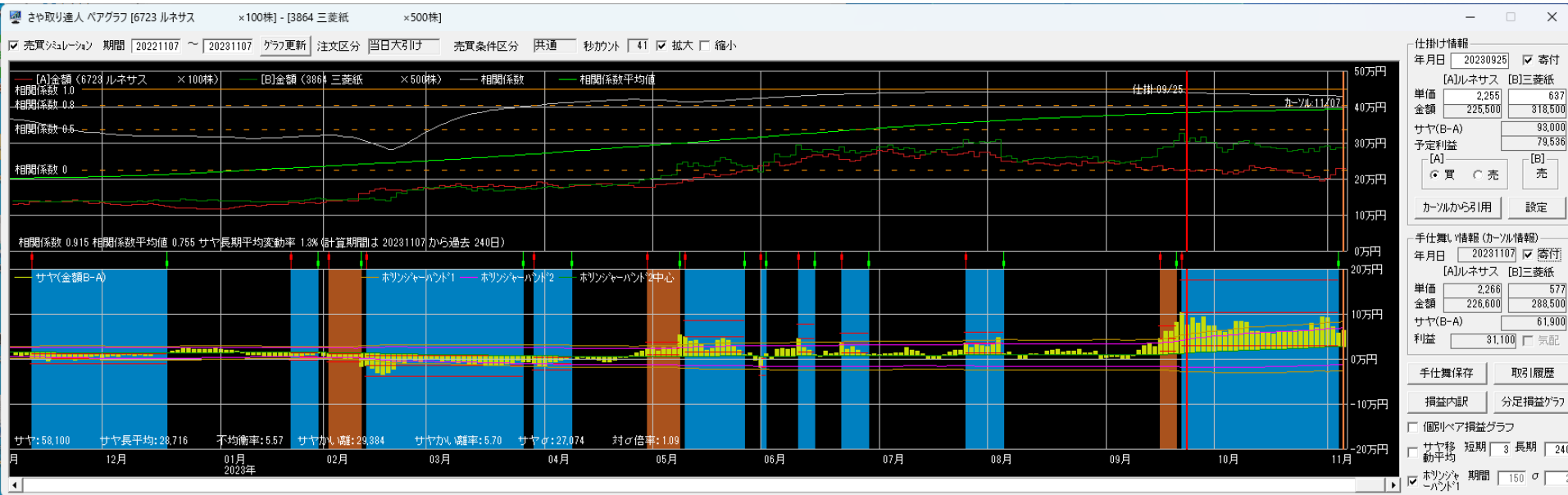

2023/10/6~2023/11/9

7337ひろぎん×5451淀川製鋼

損益 +31,900円

仕掛け時の相関係数0.966 サヤかい離31,844円 (4.49%) 対σ倍率2.40 9勝0敗 23日



9508九州電力×6436アマノ

損益 +32,800円

仕掛け時の相関係数0.972 サヤかい離37,338円 (5.79%) 対σ倍率4.46 9勝2敗 3日

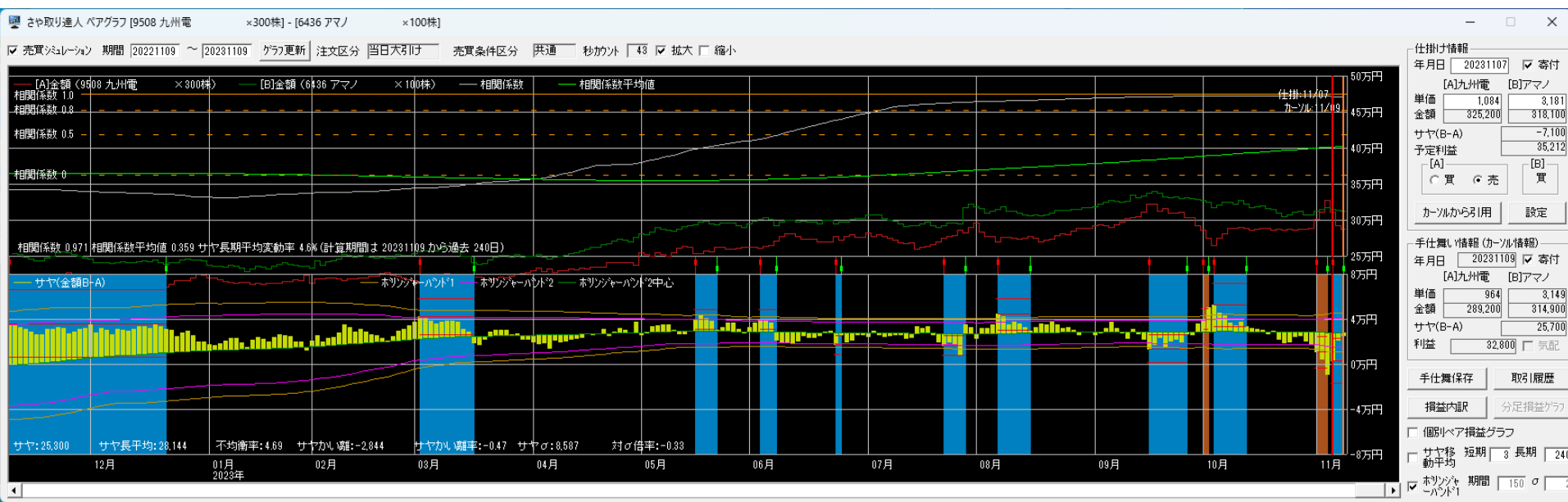

2222寿スピリ×6113アマダ

損益 +47,100円

仕掛け時の相関係数0.955 サヤかい離40,150円 (4.62%) 対σ倍率2.22 9勝1敗 17日



2022/11/1~2023/10/31

300万円運用実績

資金300万円・単利運用・寄付注文
※手数料は考慮していません

	損益	損益率	勝敗	勝率	日数
11月	56,400円	1.88%	3勝2敗	60.0%	22.6日
12月	-24,500円	-0.82%	4勝4敗	50.0%	26.1日
1月	41,100円	1.37%	2勝1敗	66.7%	14.3日
2月	206,000円	6.87%	7勝2敗	77.8%	22.7日
3月	180,600円	6.02%	6勝4敗	60.0%	23.4日
4月	114,900円	3.83%	7勝2敗	77.8%	24.0日
5月	52,700円	1.76%	2勝2敗	50.0%	9.3日
6月	-263,500円	-8.78%	5勝8敗	38.5%	16.8日
7月	117,500円	3.92%	4勝3敗	57.1%	17.7日
8月	32,400円	1.08%	6勝4敗	60.0%	16.8日
9月	-8,800円	-0.29%	5勝4敗	55.6%	22.3日
10月	56,000円	1.87%	5勝3敗	62.5%	19.3日
合計	560,800円 (46,733円)	18.69% (1.56%)	56勝39敗	58.9%	20.2日

2022/11/1~2023/10/31

損益内訳

資金300万円・単利運用・寄付注文
※手数料は考慮していません

勝数	負数	利益	損	損益
56	39	1,918,900円	1,358,100円	560,800円

平均利益	34,266円
平均損	34,823円
平均損益	5,903円

勝率	60.2%
PF/POR	1.41/0.98
時給	14,020円

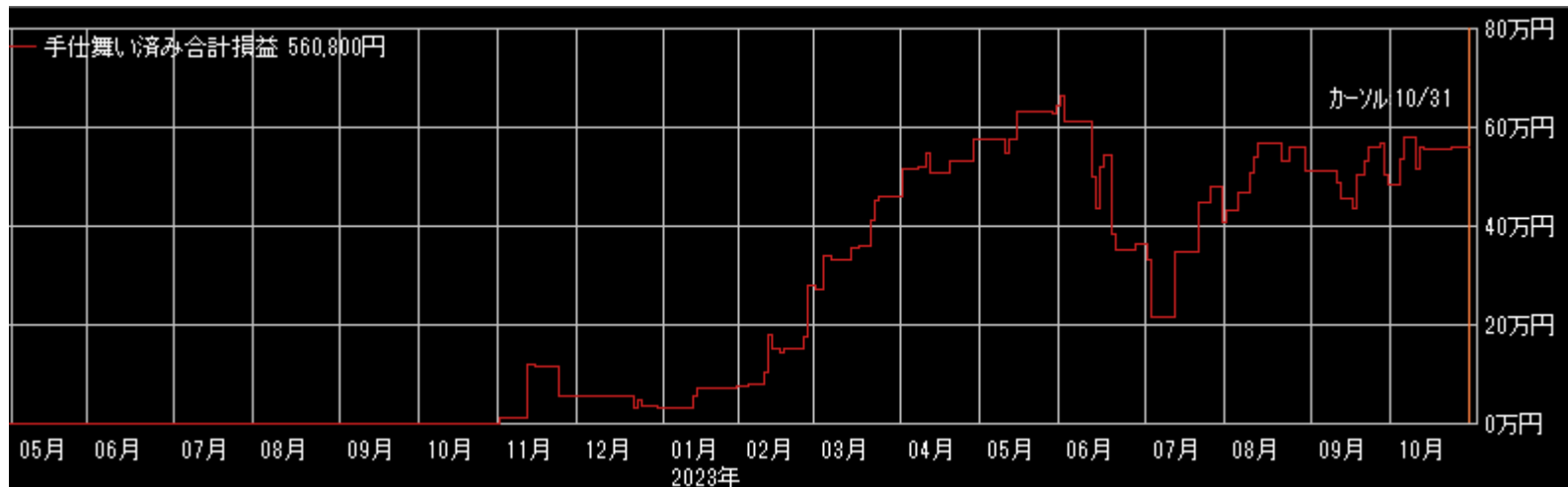

取引履歴 (仕掛け)

資金300万円・単利運用・寄付注文
 ※手数料は考慮していません



取引履歴 (手仕舞い)

資金1000万円・単利運用・寄付注文
 ※手数料は考慮していません

取引履歴

表示期間(手仕舞日) 20231011 ~ 20231114

更新

削除

修正

リスト印刷

CSV保存

No.	仕掛日	手仕舞日	経過日数	市場	コード	銘柄	株数	売買	仕掛単価	手仕舞単価	単価比較	仕掛金額	手仕舞金額	個別損益	合計損益	仕掛金額計	利益率
1	20231003	20231012	7	東1	6315	TOWA	100	売	4,185	4,900	715	418,500	490,000	-71,500	-63,500	805,000	-7.89
				プラ	5482	愛知鋼	100	買	3,865	3,945	80	386,500	394,500	8,000			
2	20231011	20231013	3	東1	6501	日立	100	買	8,880	9,190	310	888,000	919,000	31,000	41,500	1,818,300	2.28
				プラ	1802	大林組	700	売	1,329	1,314	-15	930,300	919,800	10,500			
3	20230831	20231013	30	東1	9418	USENN	200	買	3,405	3,370	-35	681,000	674,000	-7,000	18,500	1,550,400	1.19
				プラ	1969	高砂熱	300	売	2,898	2,813	-85	869,400	843,900	25,500			
4	20230901	20231016	30	東1	5393	ニチアス	200	売	3,055	3,015	-40	611,000	603,000	8,000	-6,600	1,075,200	-0.61
				プラ	4043	トクヤマ	200	買	2,321	2,248	-73	464,200	449,600	-14,600			
5	20230907	20231020	30	東1	1812	鹿島	200	売	2,518	2,363	-155	503,600	472,600	31,000	500	916,600	0.05
				プラ	9505	北陸電	500	買	826	765	-61	413,000	382,500	-30,500			
6	20230912	20231025	30	東1	5802	住友電	300	買	1,766	1,612	-154	529,800	483,600	-46,200	7,700	1,099,600	0.70
				プラ	1720	東急建設	700	売	814	737	-77	569,800	515,900	53,900			
7	20230912	20231025	30	東1	8358	スルガ銀	1,000	売	652	625	-27	652,000	625,000	27,000	4,200	1,210,900	0.35
				プラ	7981	タカラスタ	300	買	1,863	1,787	-76	558,900	536,100	-22,800			
8	20231013	20231025	9	東1	9861	吉野家HD	200	売	3,077	3,301	224	615,400	660,200	-44,800	-54,400	1,052,600	-5.17
				プラ	5991	ニッパツ	400	買	1,093	1,069	-24	437,200	427,600	-9,600			
9	20230914	20231027	30	東1	8306	三菱UFJ	400	売	1,332	1,225	-107	532,800	490,000	42,800	-16,400	1,043,600	-1.57
				プラ	6905	コーセル	400	買	1,277	1,129	-148	510,800	451,600	-59,200			

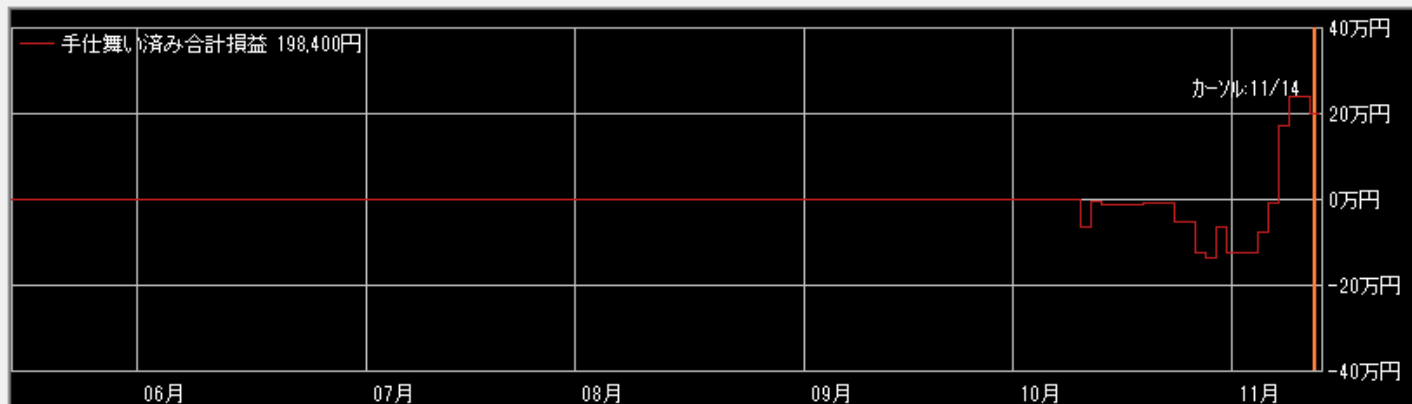
 拡大 縮小

表示区分

- 両方
 手仕舞い済みのペア
 仕掛け中のペア

表示順

- 仕掛日 合計損益
 手仕舞日 仕掛金額
 経過日数 利益率
 Aコード
 Bコード

相関係数0.934 10勝4敗

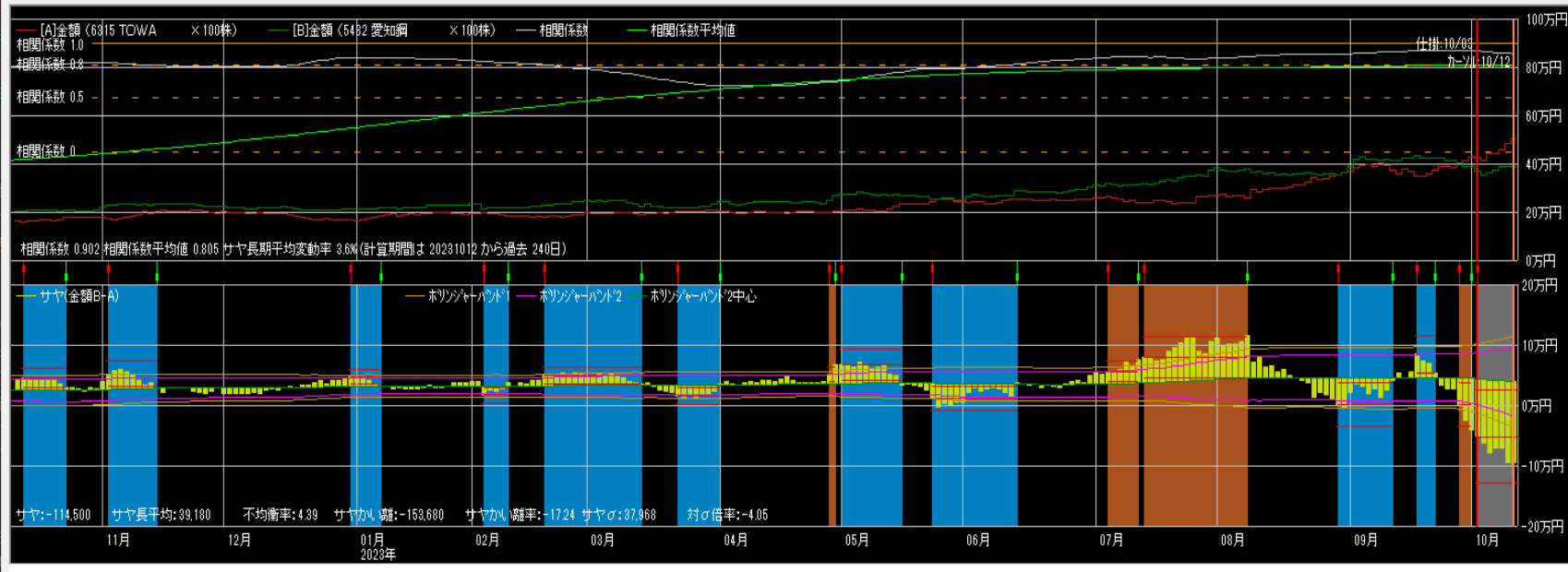

仕掛情報
 年月日 20231003 寄付
 [A]TOWA [B]愛知鋼
 単価 4,185 3,865
 金額 418,500 386,500
 サヤ(B-A) -32,000
 予定利益 76,494
 買 売 買
 カールから引用 設定

手仕舞い情報 (カール情報)
 年月日 20231012 寄付
 [A]TOWA [B]愛知鋼
 単価 4,900 3,945
 金額 490,000 394,500
 サヤ(B-A) -95,500
 利益 -63,500 気配
 手仕舞保存 取引履歴
 損益内訳 分足損益グラフ
 個別ペア損益グラフ
 サヤ移 短期 3 長期 240
 動平均
 ホリツ 期間 150 σ 2

相関係数0.975 9勝0敗

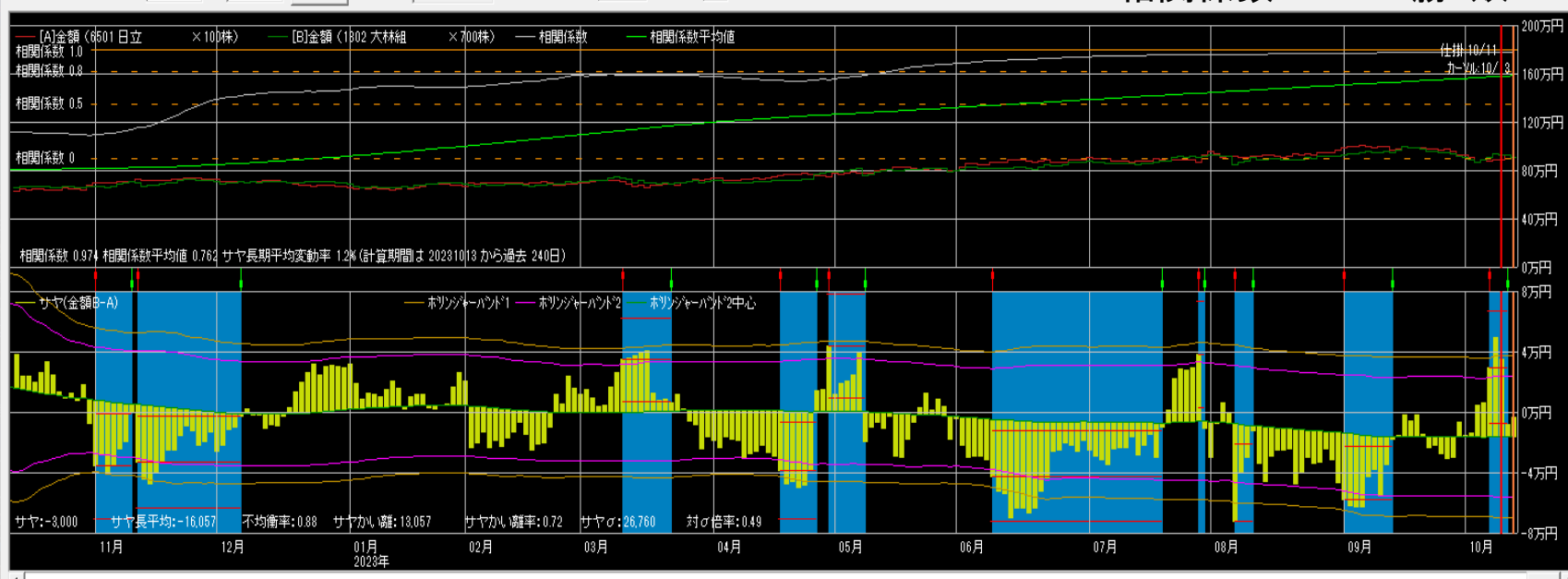

仕掛情報
 年月日 20231011 寄付
 [A]日立 [B]大林組
 単価 8,880 1,329
 金額 888,000 930,300
 サヤ(B-A) 42,300
 予定利益 58,228
 買 売 売
 カールから引用 設定

手仕舞い情報 (カール情報)
 年月日 20231013 寄付
 [A]日立 [B]大林組
 単価 9,190 1,314
 金額 919,000 919,800
 サヤ(B-A) 800
 利益 41,500 気配
 手仕舞保存 取引履歴
 損益内訳 分足損益グラフ
 個別ペア損益グラフ
 サヤ移 短期 3 長期 240
 動平均
 ホリツ 期間 150 σ 2

相関係数0.963 8勝1敗

売買シミュレーション 期間 20221013 ~ 20231013 クラウド更新 注文区分 当日天引け 売買条件区分 共通 秒読み 21 拡大 縮小

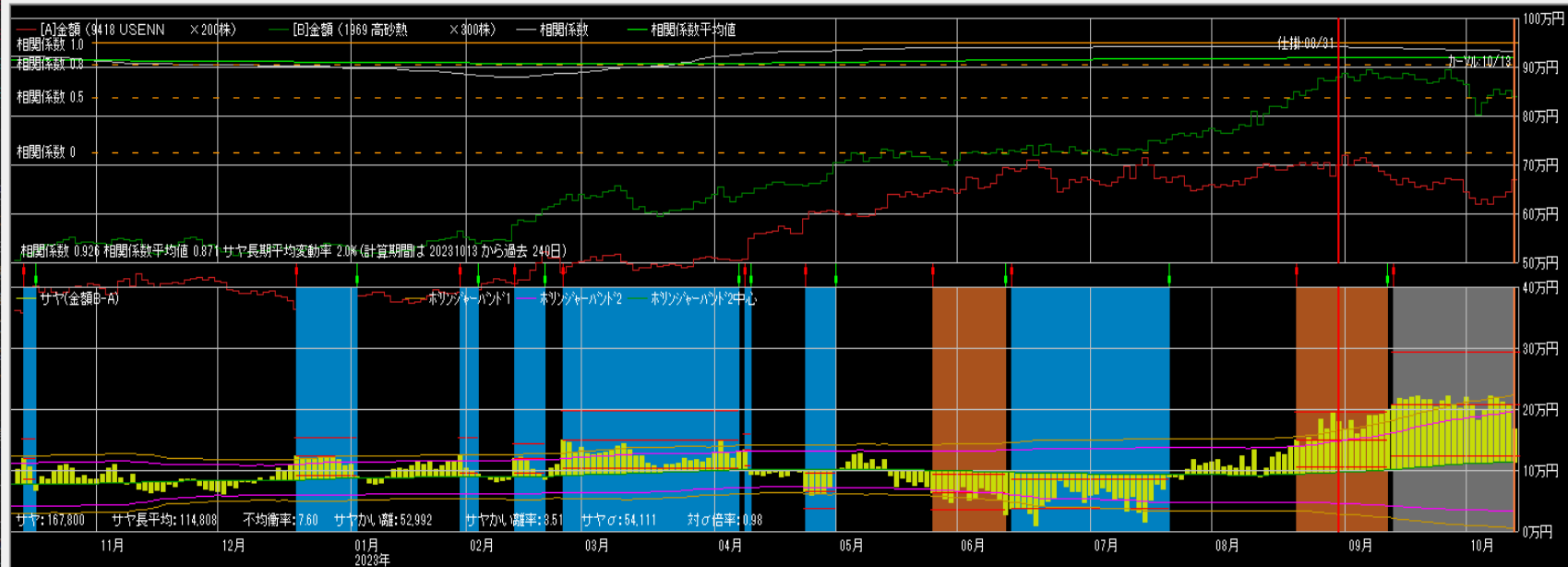

仕掛け情報
年月日 20230931 寄付
[A]USEN [B]高砂熱
単価 3,405 2,898
金額 681,000 869,400
サヤ(B-A) 188,400
予定利益 91,082
[A] [B]
買 売 売
カーソルから引用 設定

手仕舞い情報 (カーソル情報)
年月日 20231013 寄付
[A]USEN [B]高砂熱
単価 3,370 2,813
金額 674,000 843,900
サヤ(B-A) 169,900
利益 18,500 気配

手仕舞い保存 取引履歴
損益内訳 分定損益グラフ
個別ペア損益グラフ
サヤ移 短期 3 長期 240
動平均
ボリジヤ-バンド1 期間 150 σ 2

相関係数0.972 11勝1敗

売買シミュレーション 期間 20221016 ~ 20231016 クラウド更新 注文区分 当日天引け 売買条件区分 共通 秒読み 26 拡大 縮小

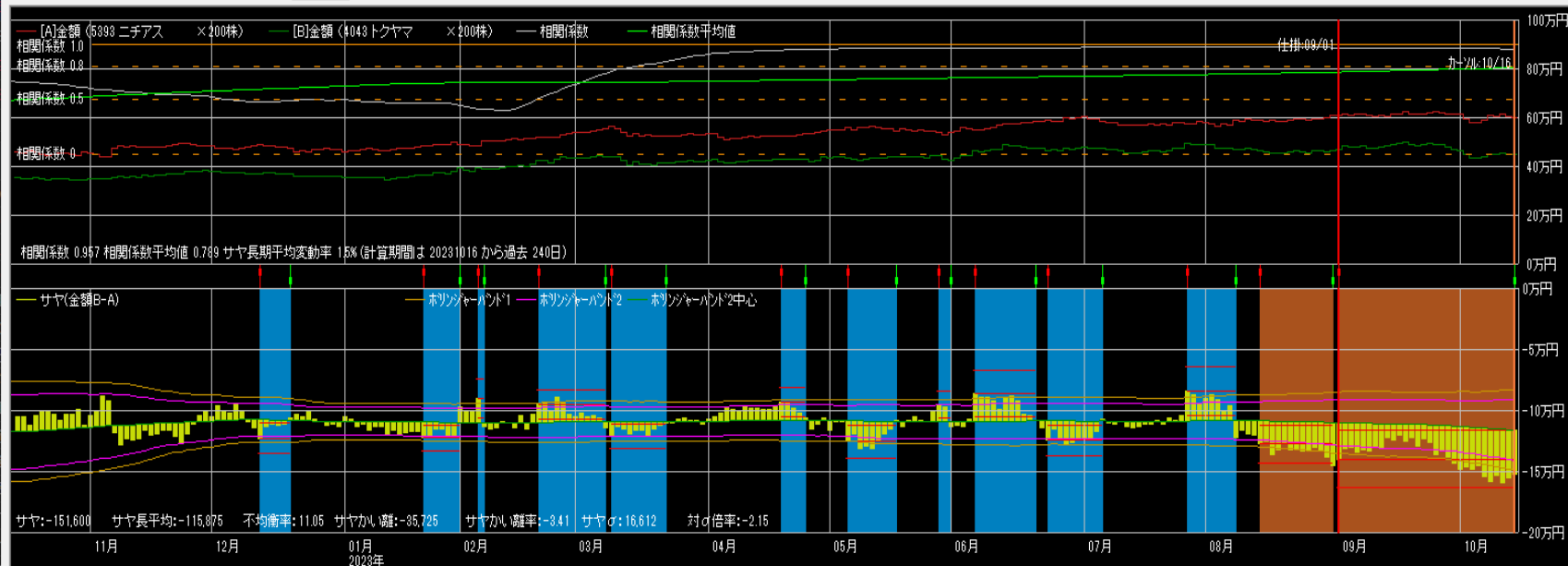

仕掛け情報
年月日 20230901 寄付
[A]ニチアス [B]トクヤマ
単価 3,055 2,921
金額 611,000 464,200
サヤ(B-A) -146,800
予定利益 36,972
[A] [B]
買 売 買
カーソルから引用 設定

手仕舞い情報 (カーソル情報)
年月日 20231016 寄付
[A]ニチアス [B]トクヤマ
単価 3,015 2,248
金額 603,000 449,600
サヤ(B-A) -153,400
利益 -6,600 気配

手仕舞い保存 取引履歴
損益内訳 分定損益グラフ
個別ペア損益グラフ
サヤ移 短期 3 長期 240
動平均
ボリジヤ-バンド1 期間 150 σ 2

相関係数0.972 10勝2敗

売買シミュレーション 期間 20221020 ~ 20231020 クラ更新 注文区分 当日天引け 売買条件区分 共通 秒加外 10 拡大 縮小

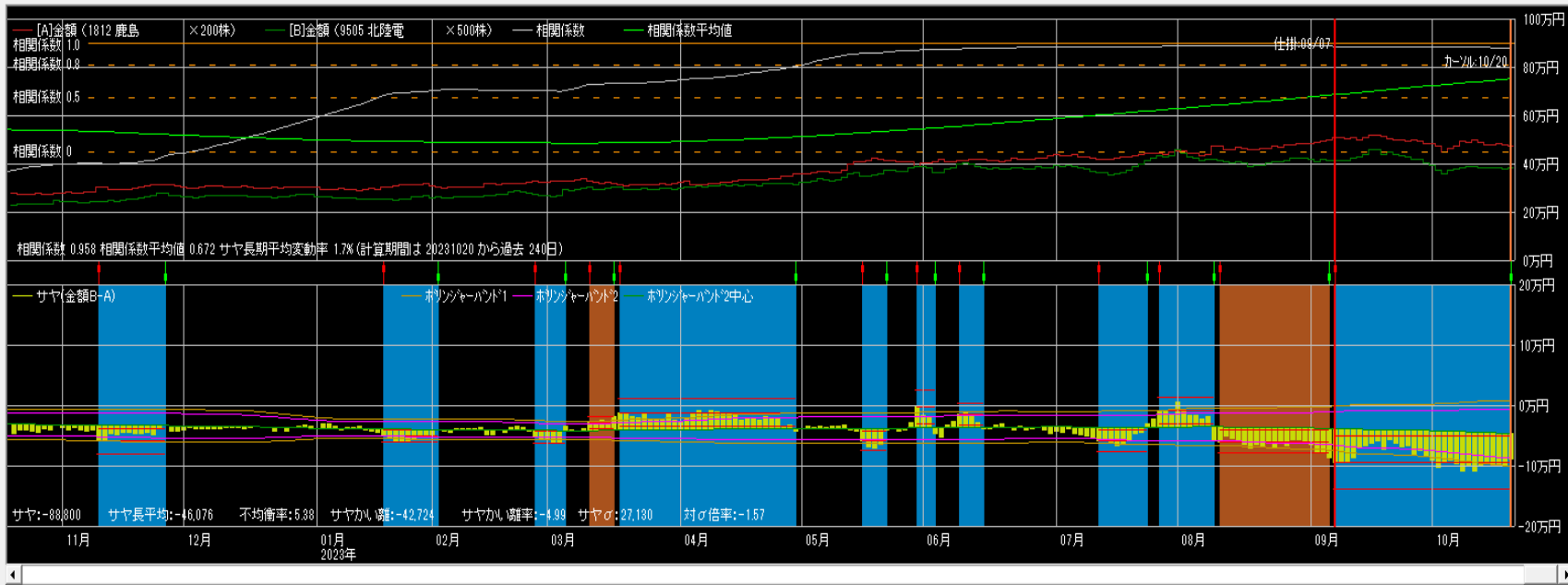

仕掛け情報
年月日 20230907 寄付

[A]鹿島	[B]北陸電
単価 2,518	826
金額 503,600	418,000
サヤ(B-A)	-90,600
予定利益	52,847

買 売 買

手仕舞い情報 (カーソル情報)
年月日 20231020 寄付

[A]鹿島	[B]北陸電
単価 2,363	765
金額 472,600	382,500
サヤ(B-A)	-90,100
利益	500 気配

相関係数0.907 10勝2敗

売買シミュレーション 期間 20221025 ~ 20231025 クラ更新 注文区分 当日天引け 売買条件区分 共通 秒加外 25 拡大 縮小

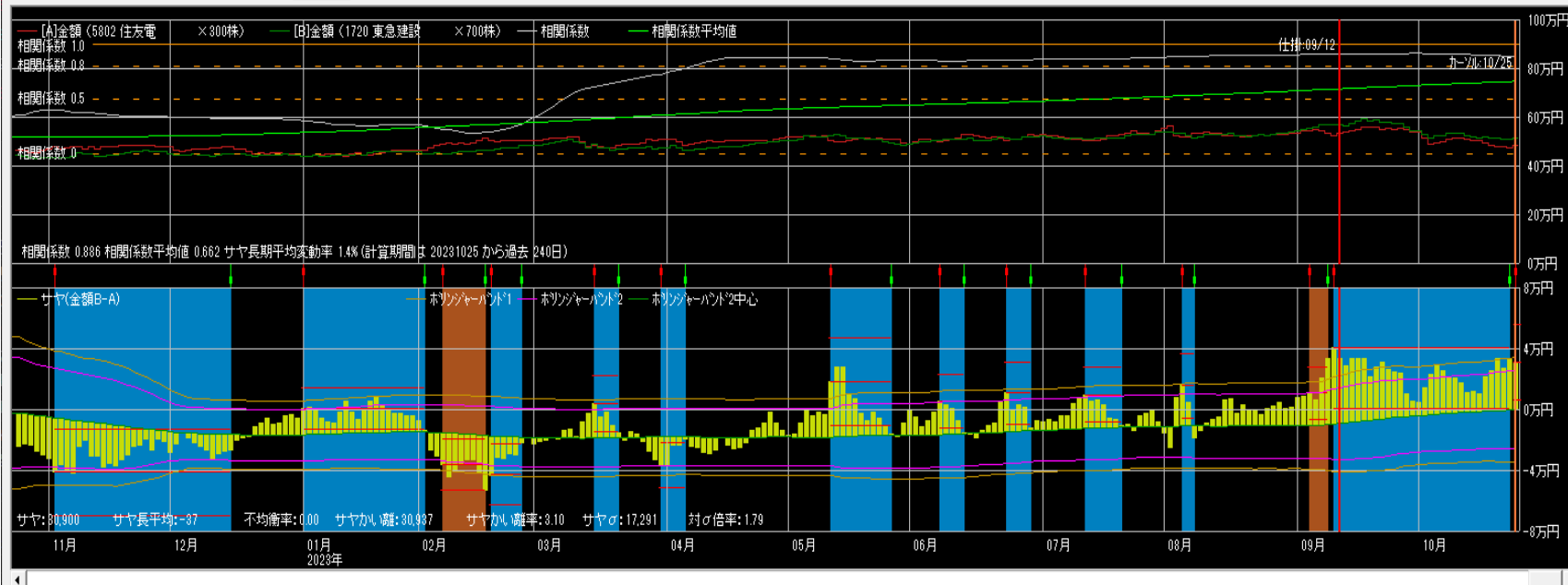

仕掛け情報
年月日 20230912 寄付

[A]住友電	[B]東急建設
単価 1,766	814
金額 529,800	569,800
サヤ(B-A)	40,000
予定利益	49,177

買 売 買

手仕舞い情報 (カーソル情報)
年月日 20231025 寄付

[A]住友電	[B]東急建設
単価 1,612	737
金額 483,600	515,900
サヤ(B-A)	32,300
利益	7,700 気配

相関係数0.956 11勝2敗

売買シミュレーション 期間 20221025 ~ 20231025 クラウド更新 注文区分 当日大引け 売買条件区分 共通 秒加外 8 拡大 縮小

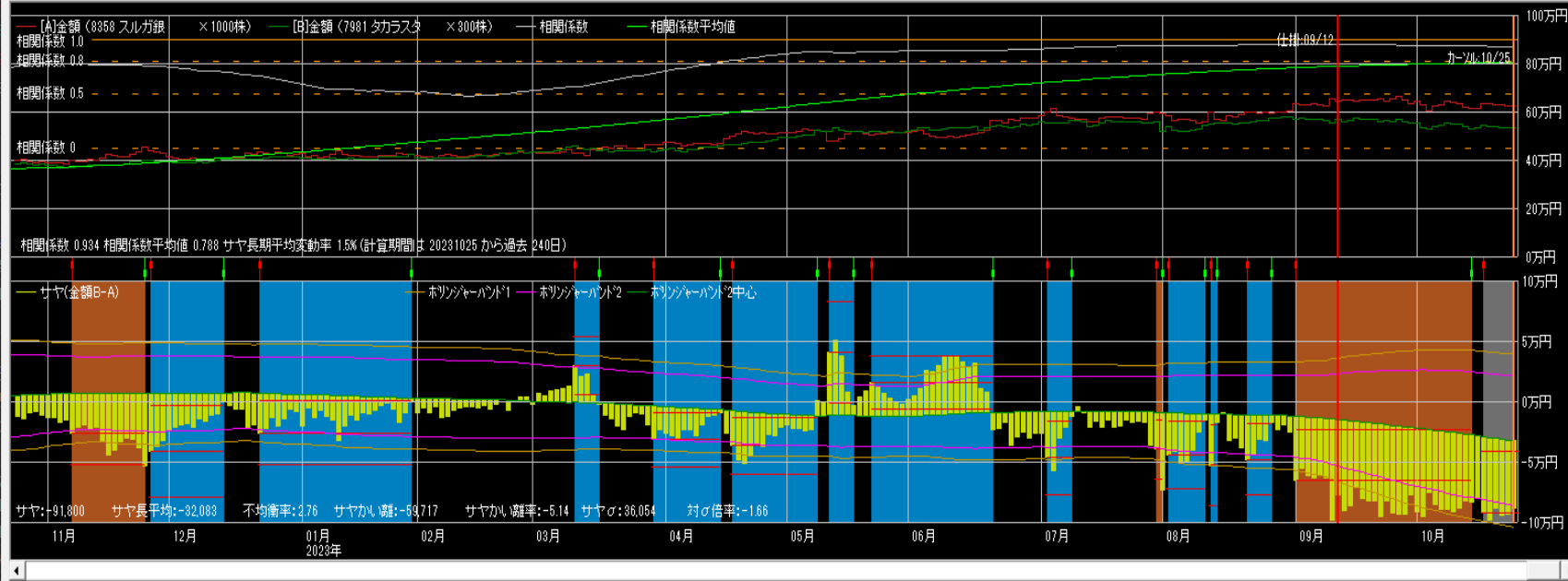

仕掛情報
年月日 20230912 寄付
[A]スルガ銀 [B]タカラス
単価 652 1,863
金額 652,000 558,900
サヤ(B-A) -93,100
予定利益 78,249
[A] 買 [B] 買
カーンから引用 設定

手仕舞い情報 (カーン情報)
年月日 20231025 寄付
[A]スルガ銀 [B]タカラス
単価 625 1,787
金額 625,000 536,100
サヤ(B-A) -88,900
利益 4,200 気配
手仕舞保存 取引履歴
損益内訳 分足損益グラフ

個別ペア損益グラフ
サヤ移 短期 3 長期 240
動平均
ホリゾント 期間 150 σ 2

相関係数0.957 8勝2敗

売買シミュレーション 期間 20221025 ~ 20231025 クラウド更新 注文区分 当日大引け 売買条件区分 共通 秒加外 48 拡大 縮小

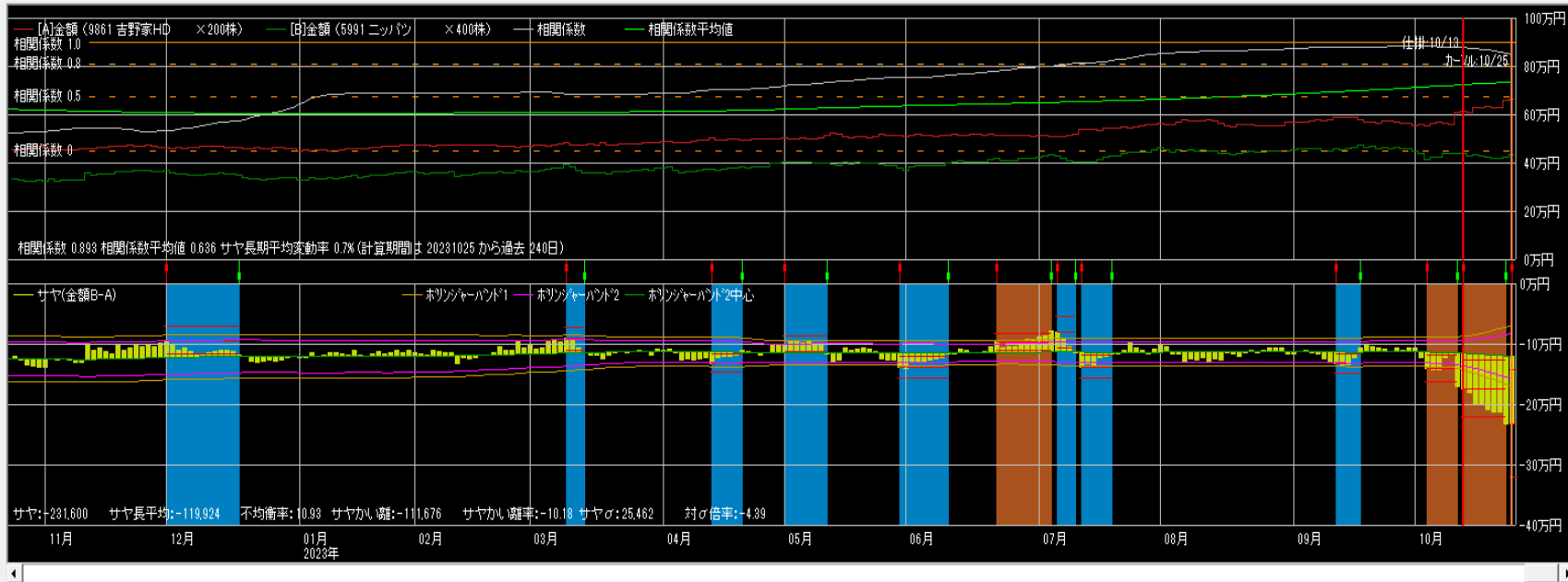

仕掛情報
年月日 20231013 寄付
[A]吉野家HD [B]ニッパン
単価 3,077 1,093
金額 615,400 437,200
サヤ(B-A) -178,200
予定利益 63,711
[A] 買 [B] 買
カーンから引用 設定

手仕舞い情報 (カーン情報)
年月日 20231025 寄付
[A]吉野家HD [B]ニッパン
単価 3,301 1,069
金額 660,200 427,600
サヤ(B-A) -232,600
利益 -54,400 気配
手仕舞保存 取引履歴
損益内訳 分足損益グラフ

個別ペア損益グラフ
サヤ移 短期 3 長期 240
動平均
ホリゾント 期間 150 σ 2

相関係数0.921 9勝2敗

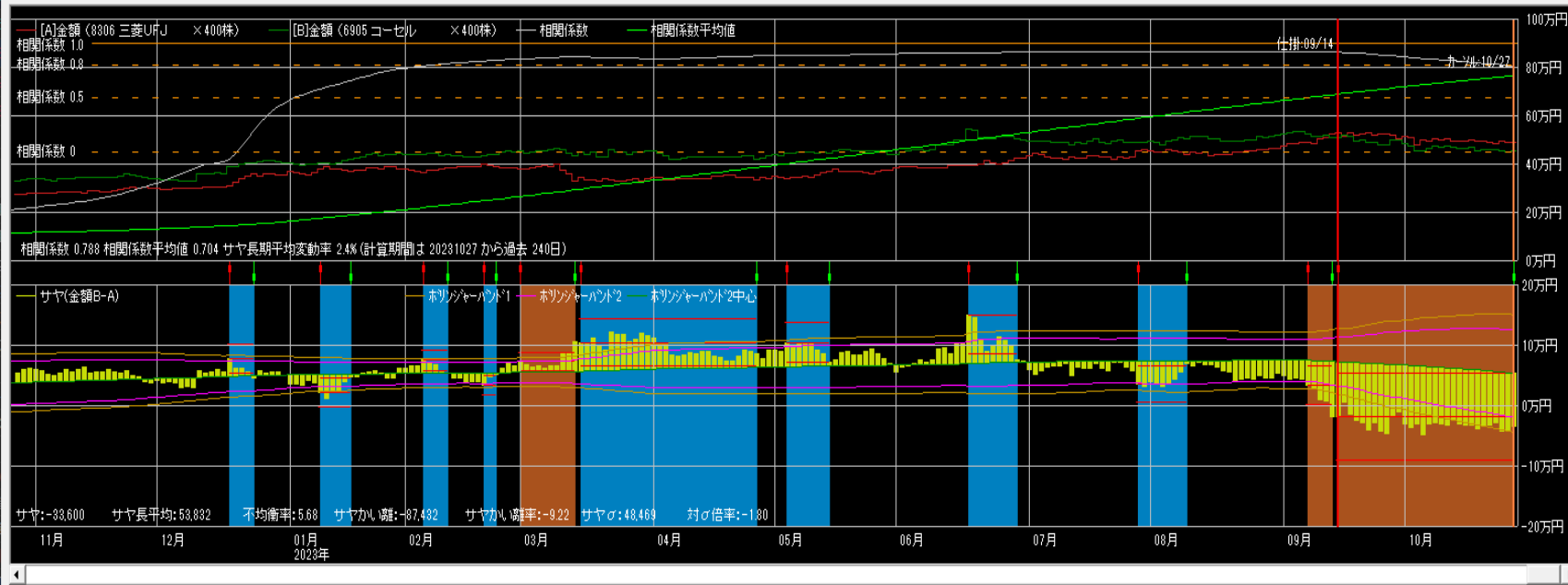

仕掛け情報
年月日 20230914 寄付

[A]三菱UFJ	[B]コーセル
単価 1,332	1,277
金額 532,800	510,800
サヤ(B-A)	-22,000
予定利益	94,853

[A] 買 [B] 買
キャンセルから引用 設定

手仕舞い情報(キャンセル情報)
年月日 20231027 寄付

[A]三菱UFJ	[B]コーセル
単価 1,225	1,129
金額 490,000	451,600
サヤ(B-A)	-38,400
利益	-16,400

手仕舞い保存 取引履歴
損益内訳 分足損益グラフ

個別ペア損益グラフ
サヤ移 短期 3 長期 240
動平均
ホリゾント 期間 150 σ 2

相関係数0.934 8勝0敗

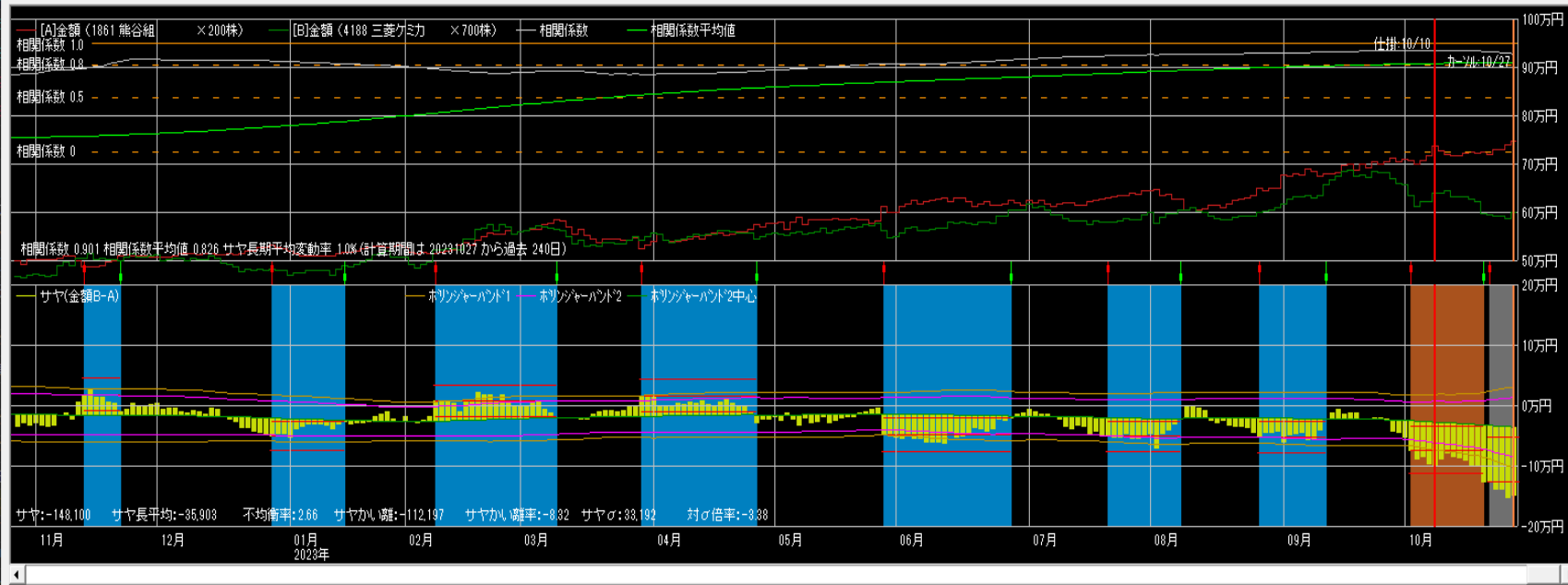

仕掛け情報
年月日 20231010 寄付

[A]熊谷組	[B]三菱ケミ
単価 3,630	910
金額 726,000	637,000
サヤ(B-A)	-89,000
予定利益	61,696

[A] 買 [B] 買
キャンセルから引用 設定

手仕舞い情報(キャンセル情報)
年月日 20231027 寄付

[A]熊谷組	[B]三菱ケミ
単価 3,700	853
金額 740,000	597,100
サヤ(B-A)	-142,900
利益	-53,900

手仕舞い保存 取引履歴
損益内訳 分足損益グラフ

個別ペア損益グラフ
サヤ移 短期 3 長期 240
動平均
ホリゾント 期間 150 σ 2

相関係数0.987 10勝1敗

売買シミュレーション 期間 20221030 ~ 20231030 クラウド更新 注文区分 当日大引け 売買条件区分 共通 秒加外 40 拡大 縮小

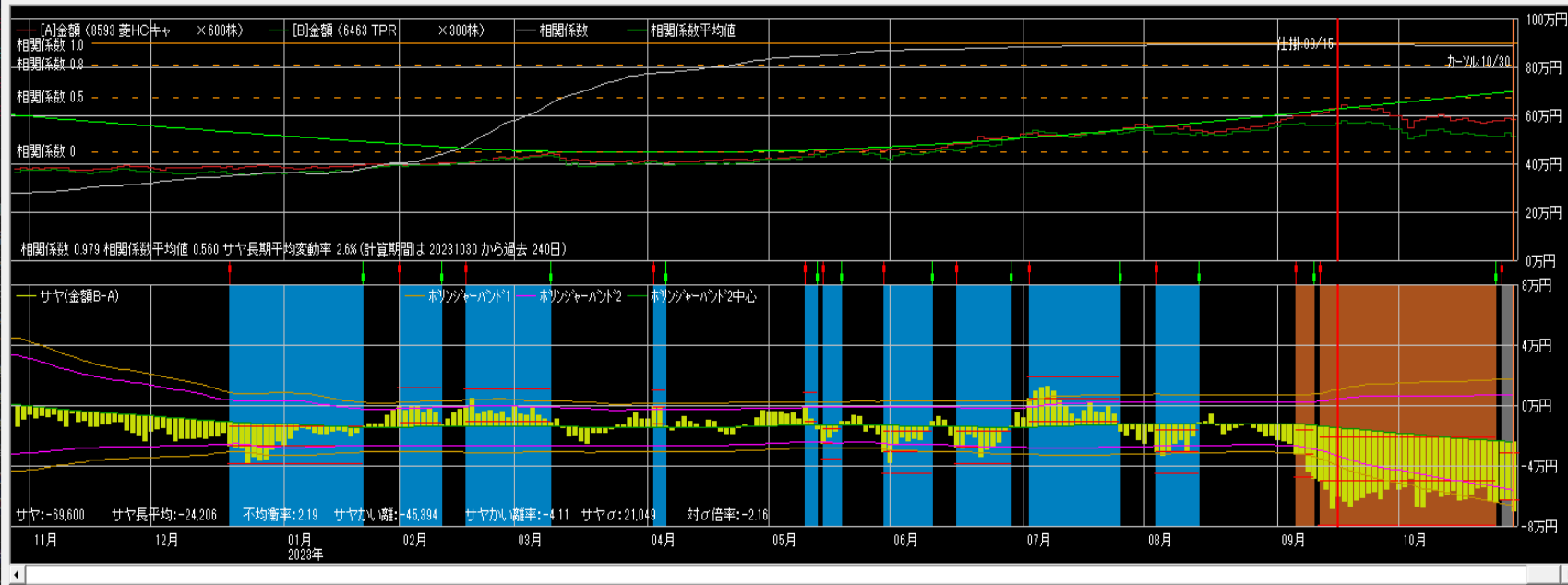

仕掛情報
 年月日 20230915 寄付
 [A]菱HCキ [B]TPR
 単価 1,060 1,899
 金額 638,000 569,700
 サヤ(B-A) -66,300
 予定利益 51,806
 買 売 買
 カールから引用 設定

手仕舞い情報 (カール情報)
 年月日 20231030 寄付
 [A]菱HCキ [B]TPR
 単価 984 1,724
 金額 590,400 517,200
 サヤ(B-A) -73,200
 利益 -6,900 気配
 手仕舞保存 取引履歴
 損益内訳 分足損益グラフ
 個別ペア損益グラフ
 サヤ移 短期 3 長期 240
 動平均
 ホリゾント・バンド1 期間 150 σ 2

相関係数0.971 8勝2敗

売買シミュレーション 期間 20221030 ~ 20231030 クラウド更新 注文区分 当日大引け 売買条件区分 共通 秒加外 *0 拡大 縮小

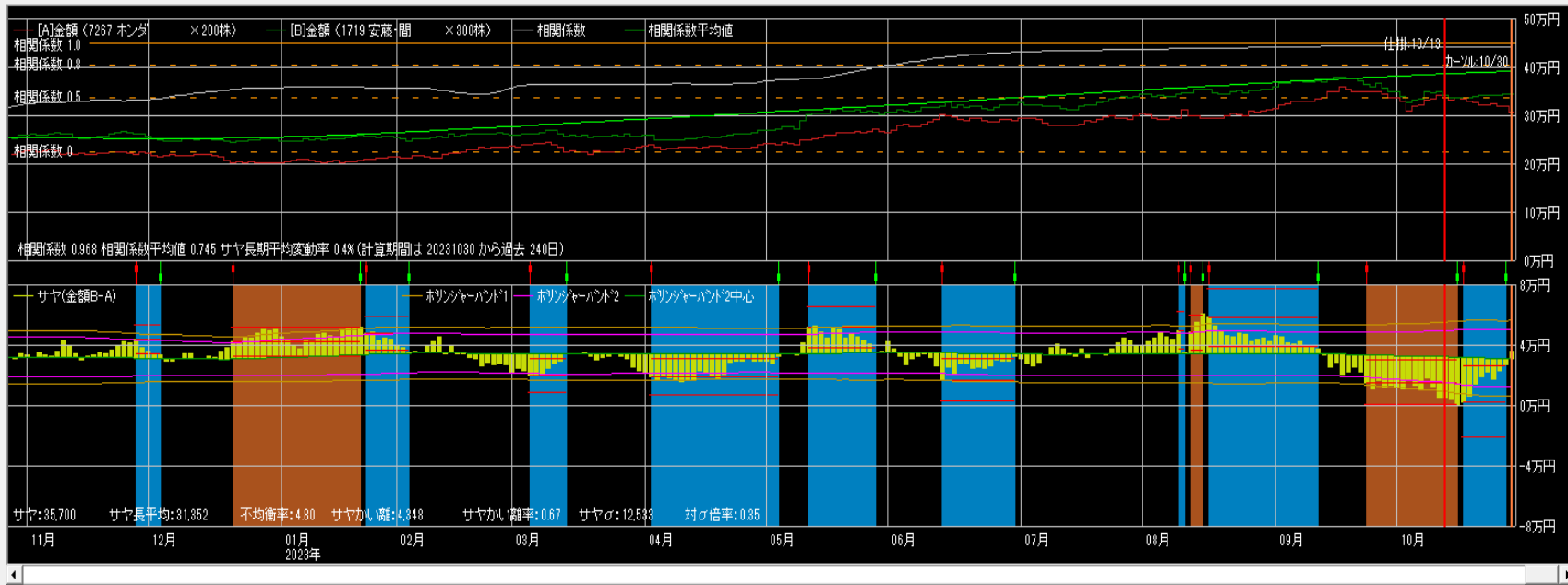

仕掛情報
 年月日 20231013 寄付
 [A]ホンダ [B]安藤・間
 単価 1,699 1,150
 金額 339,800 345,000
 サヤ(B-A) 5,200
 予定利益 27,255
 買 売 買
 カールから引用 設定

手仕舞い情報 (カール情報)
 年月日 20231030 寄付
 [A]ホンダ [B]安藤・間
 単価 1,548 1,146
 金額 309,200 343,800
 サヤ(B-A) 34,600
 利益 29,400 気配
 手仕舞保存 取引履歴
 損益内訳 分足損益グラフ
 個別ペア損益グラフ
 サヤ移 短期 3 長期 240
 動平均
 ホリゾント・バンド1 期間 150 σ 2

相関係数0.961 8勝1敗

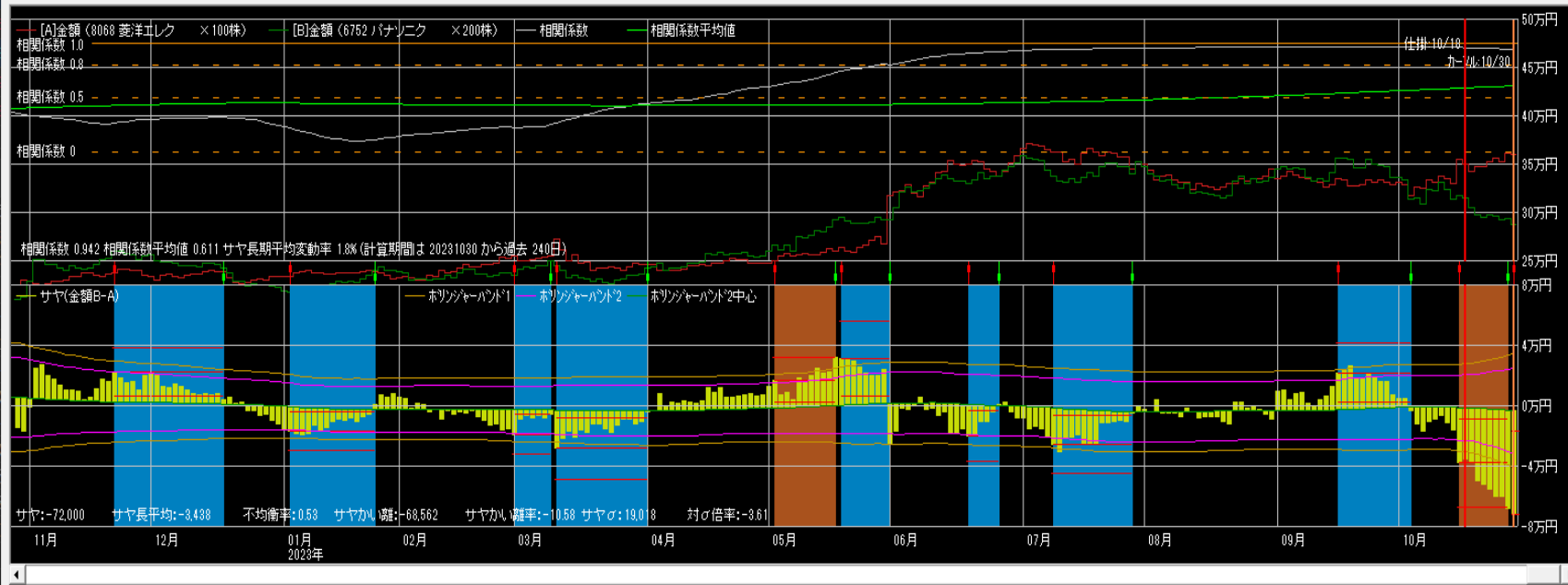

仕掛け情報

年月日 20231018 寄付

[A]菱洋エレ	[B]パナソニ
単価 3,525	1,586
金額 352,500	317,200
サヤ(B-A)	-35,300
予定利益	34,005

買 売 買

カーソルから引用 設定

手仕舞い情報 (カーソル情報)

年月日 20231030 寄付

[A]菱洋エレ	[B]パナソニ
単価 3,610	1,450
金額 361,000	290,000
サヤ(B-A)	-71,000
利益	-35,700

買 売 買

手仕舞い保存 取引履歴

損益内訳 分足損益グラフ

個別ペア損益グラフ

サヤ移 短期 3 長期 240 動平均

ホリゾント・バンド1 期間 150 σ 2

相関係数0.905 9勝2敗

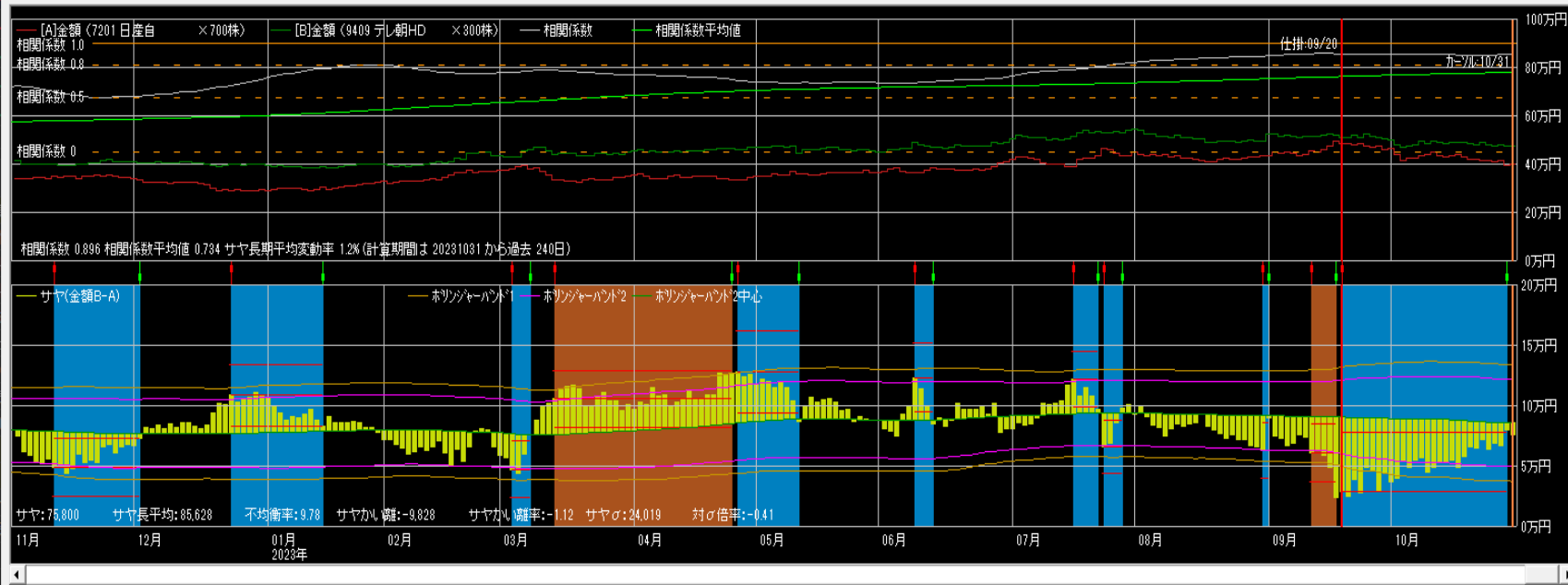

仕掛け情報

年月日 20230920 寄付

[A]日産自	[B]テレ朝H
単価 707	1,725
金額 494,900	517,500
サヤ(B-A)	22,600
予定利益	68,125

買 売 買

カーソルから引用 設定

手仕舞い情報 (カーソル情報)

年月日 20231031 寄付

[A]日産自	[B]テレ朝H
単価 573	1,587
金額 401,100	476,100
サヤ(B-A)	75,000
利益	52,400

買 売 買

手仕舞い保存 取引履歴

損益内訳 分足損益グラフ

個別ペア損益グラフ

サヤ移 短期 3 長期 240 動平均

ホリゾント・バンド1 期間 150 σ 2

相関係数0.982 8勝2敗

売買シミュレーション 期間 20221031 ~ 20231031 グラフ更新 注文区分 当日大引け 売買条件区分 共通 秒追加 54 拡大 縮小

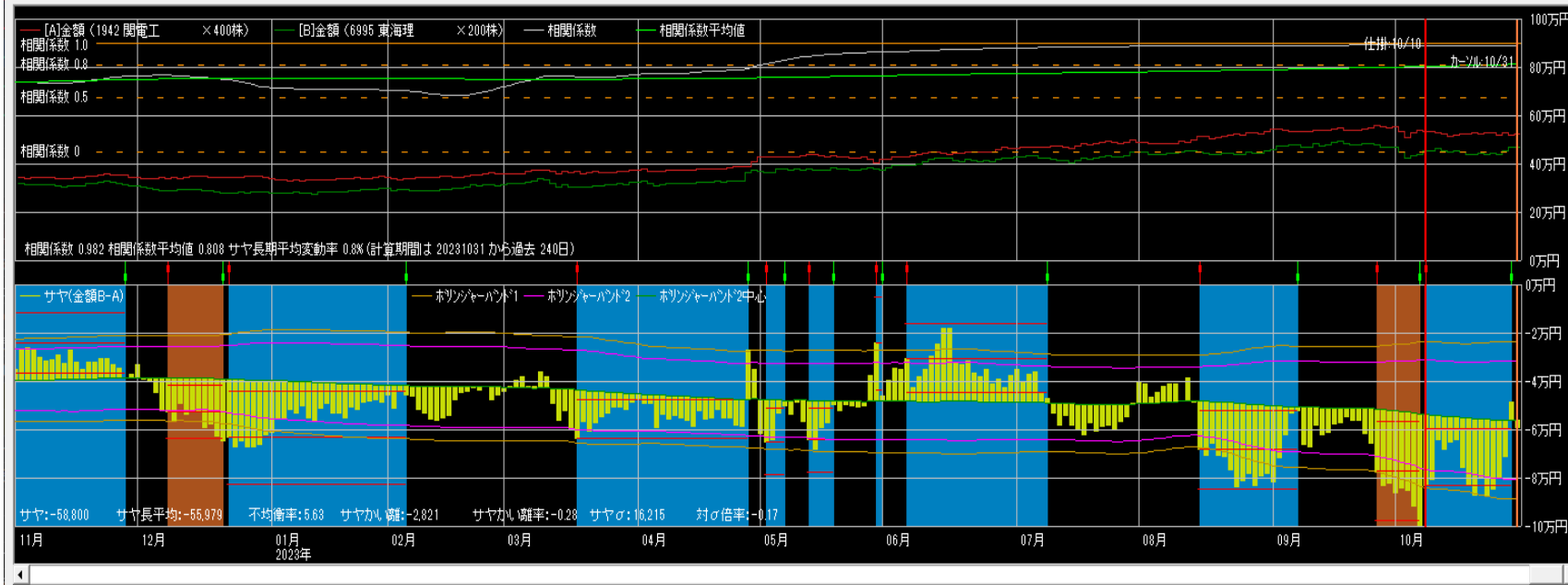

仕掛け情報
年月日 20231010 寄付
[A]関電工 [B]東海理
単価 1,368 2,269
金額 547,200 453,800
サヤ(B-A) -93,400
予定利益 39,765
[A] [B]
買 売 買
カーソルから引用 設定

手仕舞い情報(カーソル情報)
年月日 20231031 寄付
[A]関電工 [B]東海理
単価 1,313 2,321
金額 525,200 464,200
サヤ(B-A) -61,000
利益 32,400 気配
手仕舞保存 取引履歴
損益内訳 分足損益グラフ

相関係数0.888 10勝0敗

売買シミュレーション 期間 20221031 ~ 20231031 グラフ更新 注文区分 当日大引け 売買条件区分 共通 秒追加 28 拡大 縮小

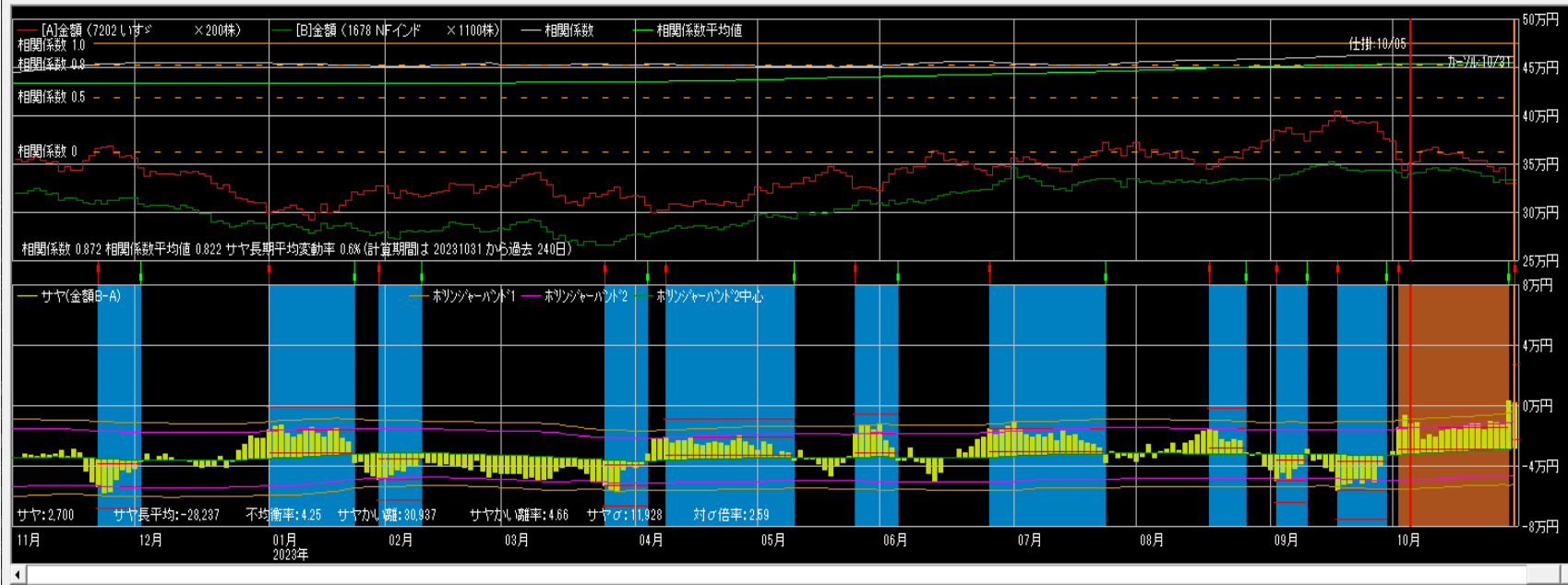

仕掛け情報
年月日 20231005 寄付
[A]いすゞ [B]NF-イン
単価 1,754 306
金額 350,800 336,600
サヤ(B-A) -14,200
予定利益 17,714
[A] [B]
買 売 売
カーソルから引用 設定

手仕舞い情報(カーソル情報)
年月日 20231031 寄付
[A]いすゞ [B]NF-イン
単価 1,666 303
金額 333,200 333,300
サヤ(B-A) 100
利益 -14,300 気配
手仕舞保存 取引履歴
損益内訳 分足損益グラフ

相関係数0.983 9勝0敗

売買シミュレーション 期間 [20221101] ~ [20231101] クラウド更新 注文区分 当日天引付 売買条件区分 共通 秒加外 34 拡大 縮小

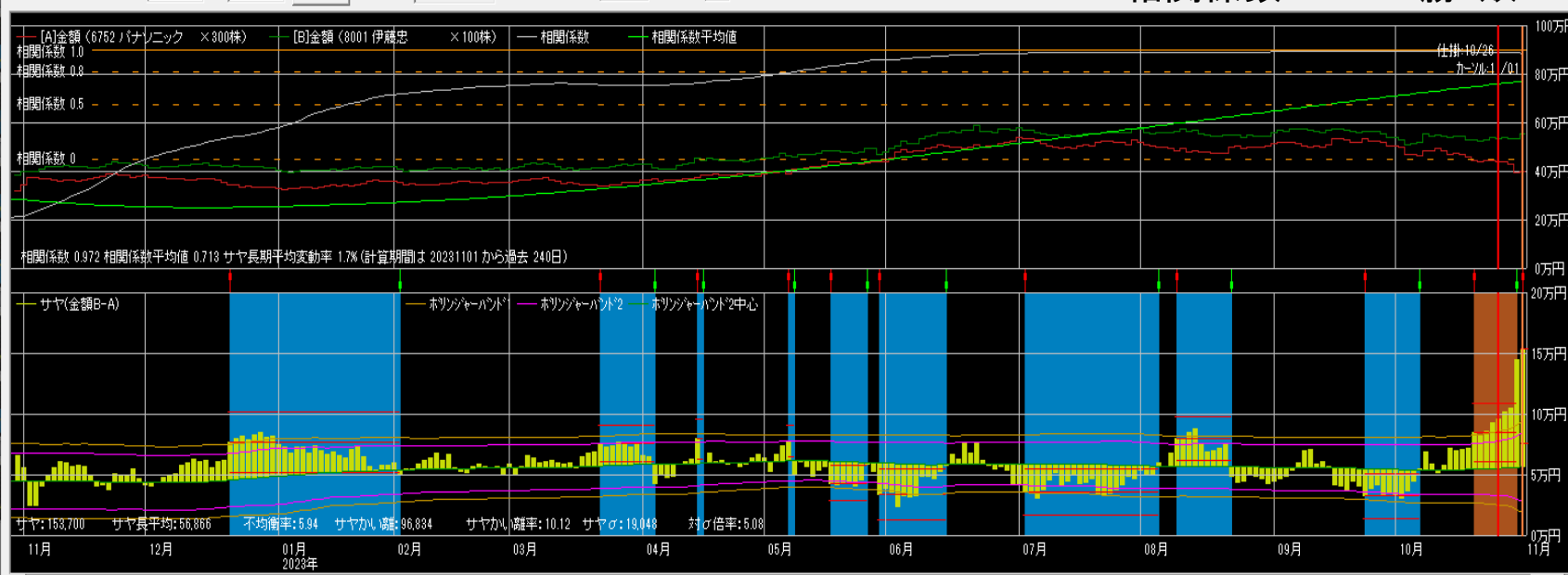

仕掛け情報
 年月日 [20231026] 寄付
 [A]パナソニック [B]伊藤忠
 単価 1,466 5,330
 金額 438,800 533,000
 サヤ(B-A) 93,200
 予定利益 37,756
 買 売 売
 カールから引用 設定

手仕舞い情報 (カール情報)
 年月日 [20231101] 寄付
 [A]パナソニック [B]伊藤忠
 単価 1,339 5,553
 金額 401,700 555,300
 サヤ(B-A) 153,600
 利益 -60,400 気配

手仕舞い保存 取引履歴
 損益内訳 分足損益グラフ
 個別ペア損益グラフ
 サヤ移 短期 [3] 長期 [240]
 動平均
 ホリゾント 期間 [150] σ [2]

相関係数0.909 8勝2敗

売買シミュレーション 期間 [20221107] ~ [20231107] クラウド更新 注文区分 当日天引付 売買条件区分 共通 秒加外 46 拡大 縮小

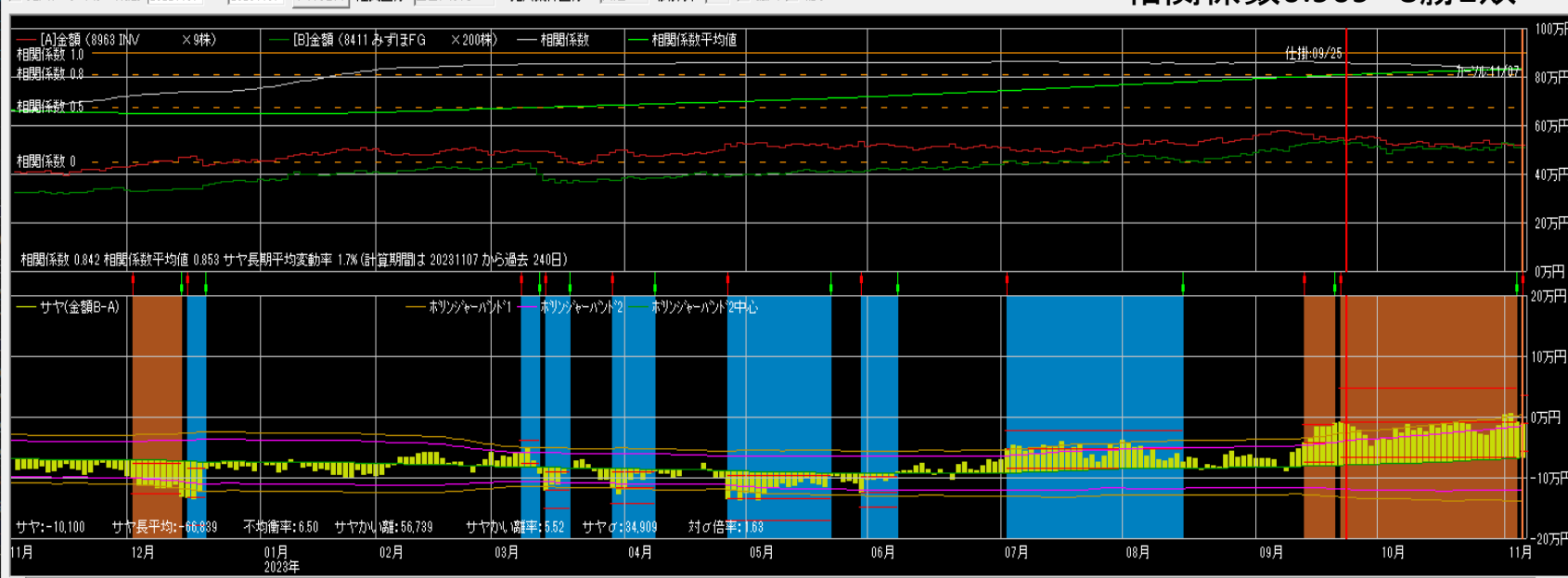

仕掛け情報
 年月日 [20230925] 寄付
 [A]INV [B]みずほFG
 単価 61,100 2,685
 金額 549,900 537,000
 サヤ(B-A) -12,900
 予定利益 65,897
 買 売 売
 カールから引用 設定

手仕舞い情報 (カール情報)
 年月日 [20231107] 寄付
 [A]INV [B]みずほFG
 単価 57,600 2,542
 金額 518,400 508,400
 サヤ(B-A) -10,000
 利益 -2,900 気配

手仕舞い保存 取引履歴
 損益内訳 分足損益グラフ
 個別ペア損益グラフ
 サヤ移 短期 [3] 長期 [240]
 動平均
 ホリゾント 期間 [150] σ [2]

相関係数0.955 8勝2敗

売買シミュレーション 期間 20221107 ~ 20231107 クラ更新 注文区分 当日天引け 売買条件区分 共通 秒加外 52 拡大 縮小

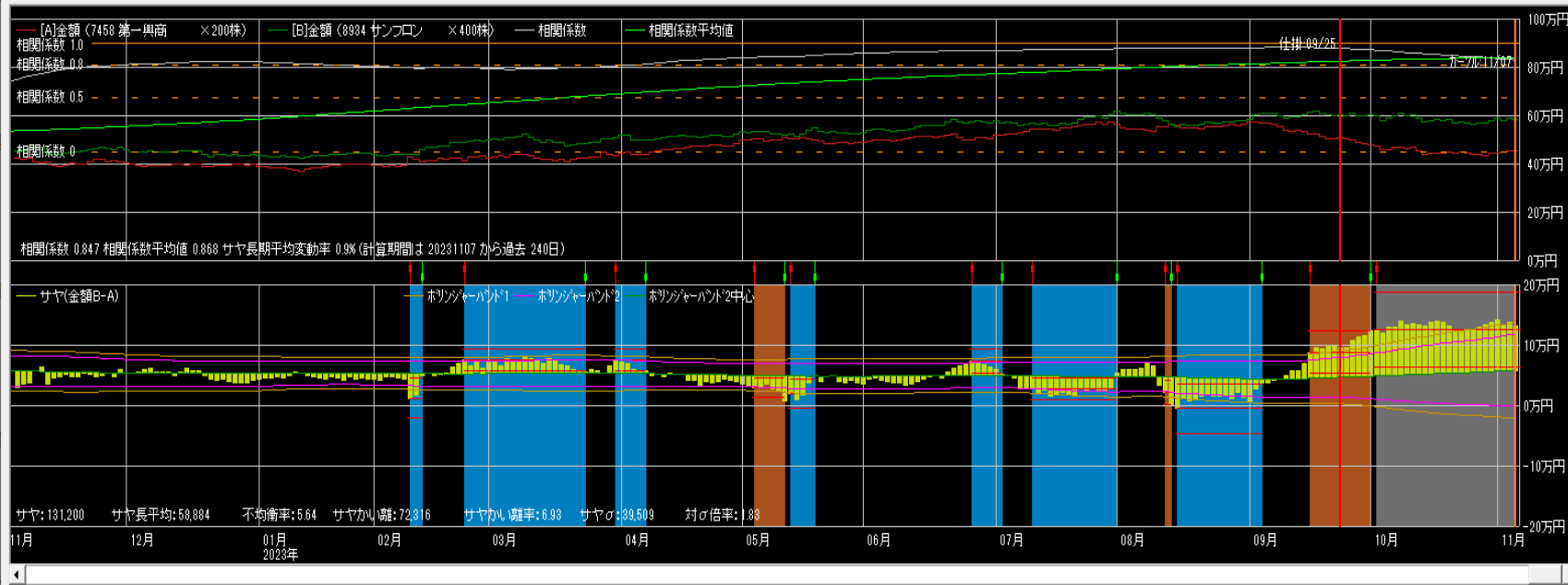

仕掛け情報
 年月日 20230925 寄付
 [A]第一興商 [B]サンフロ
 単価 2,522 1,523
 金額 504,400 609,200
 サヤ(B-A) 104,800
 予定利益 57,761
 買 売 売
 カールから引用 設定

手仕舞い情報 (カール情報)
 年月日 20231107 寄付
 [A]第一興商 [B]サンフロ
 単価 2,284 1,466
 金額 456,800 586,400
 サヤ(B-A) 129,600
 利益 -24,800 気配
 手仕舞保存 取引履歴
 損益内訳 分足損益グラフ
 個別ペア損益グラフ
 サヤ移 短期 長期 240
 動平均
 ホリゾンタル
 期間 150 σ 2

相関係数0.957 8勝1敗

売買シミュレーション 期間 20221107 ~ 20231107 クラ更新 注文区分 当日天引け 売買条件区分 共通 秒加外 9 拡大 縮小

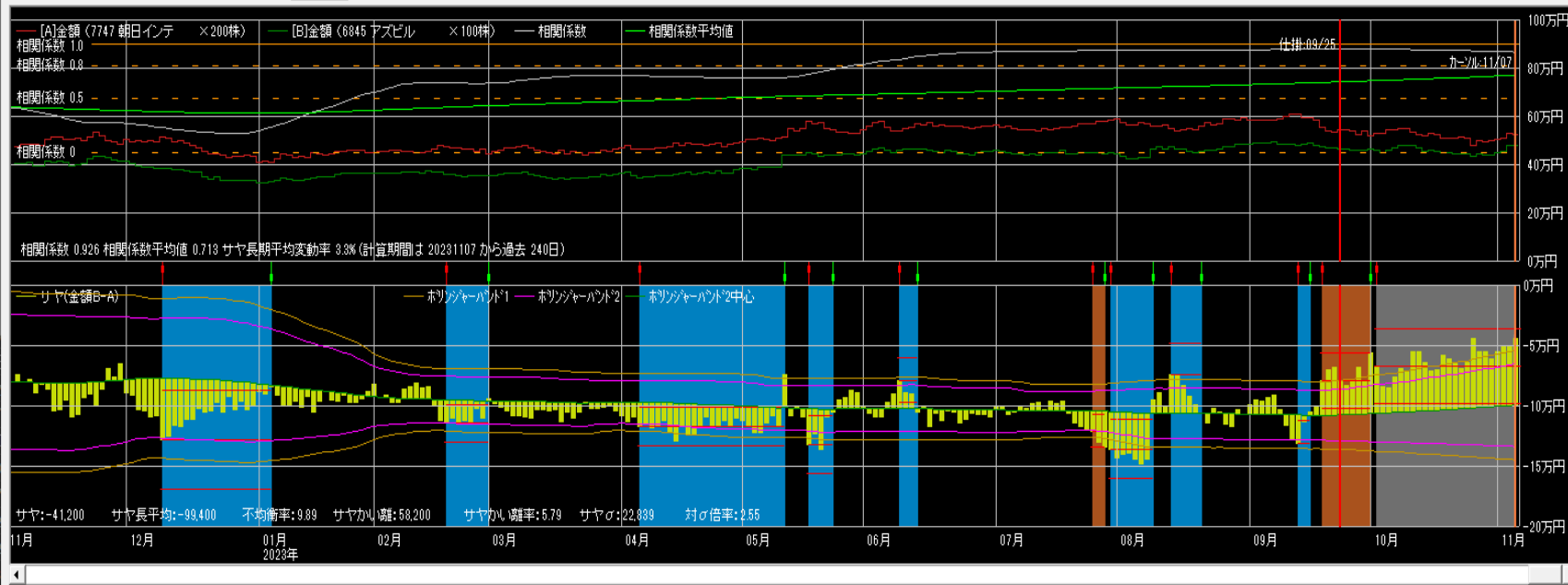

仕掛け情報
 年月日 20230925 寄付
 [A]朝日イン [B]アズビル
 単価 2,677 4,718
 金額 535,400 471,800
 サヤ(B-A) -63,600
 予定利益 43,835
 買 売 売
 カールから引用 設定

手仕舞い情報 (カール情報)
 年月日 20231107 寄付
 [A]朝日イン [B]アズビル
 単価 2,634 4,780
 金額 526,800 478,000
 サヤ(B-A) -48,800
 利益 -14,800 気配
 手仕舞保存 取引履歴
 損益内訳 分足損益グラフ
 個別ペア損益グラフ
 サヤ移 短期 長期 240
 動平均
 ホリゾンタル
 期間 150 σ 2

相関係数0.935 9勝1敗

売買シミュレーション 期間 20221107 ~ 20231107 クラウド更新 注文区分 平日大引け 売買条件区分 共通 秒か外 9 拡大 縮小

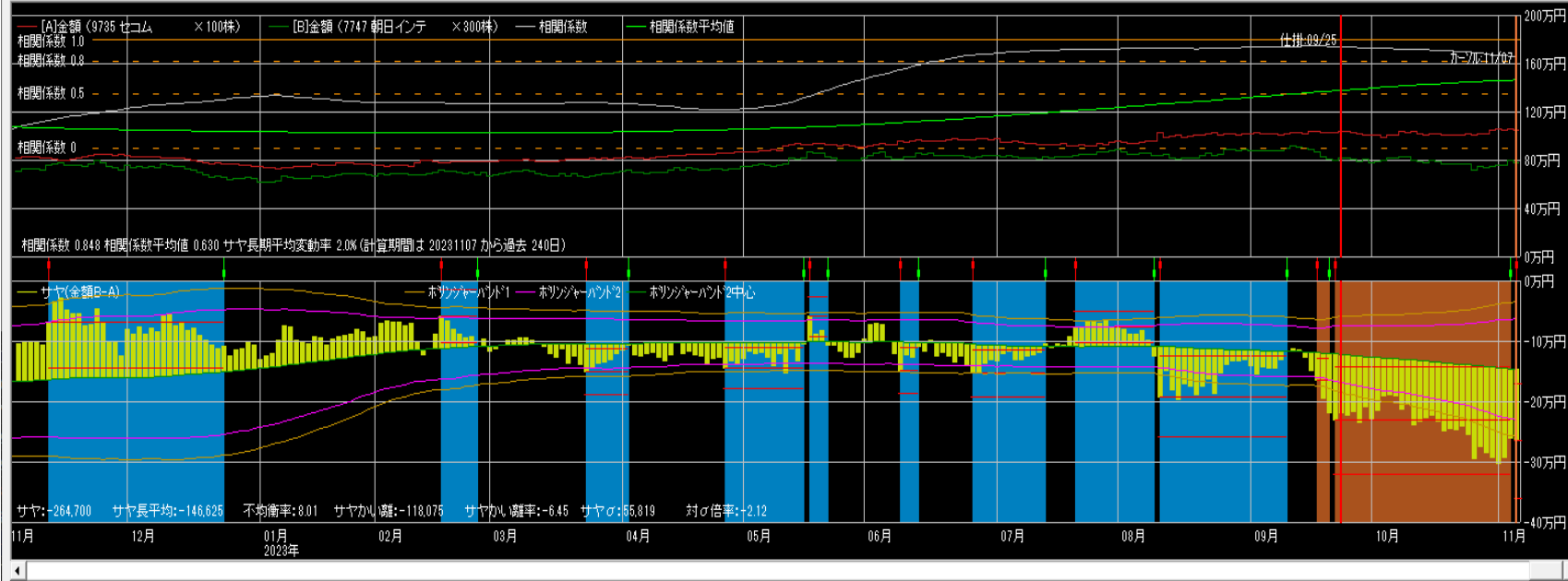

仕掛け情報

年月日 20230925 寄付

[A]セコム	[B]朝日イン
単価 10,355	2,677
金額 1,035,500	803,100
サヤ(B-A)	-232,400
予定利益	111,069

[A] [B]

買 売 買

コールから引用 設定

手仕舞い情報 (コール情報)

年月日 20231107 寄付

[A]セコム	[B]朝日イン
単価 10,535	2,634
金額 1,053,500	790,200
サヤ(B-A)	-263,300
利益	-30,900 <input type="checkbox"/> 気配

手仕舞保存 取引履歴

損益内訳 分足損益グラフ

相関係数0.922 9勝1敗

売買シミュレーション 期間 20221107 ~ 20231107 クラウド更新 注文区分 平日大引け 売買条件区分 共通 秒か外 47 拡大 縮小

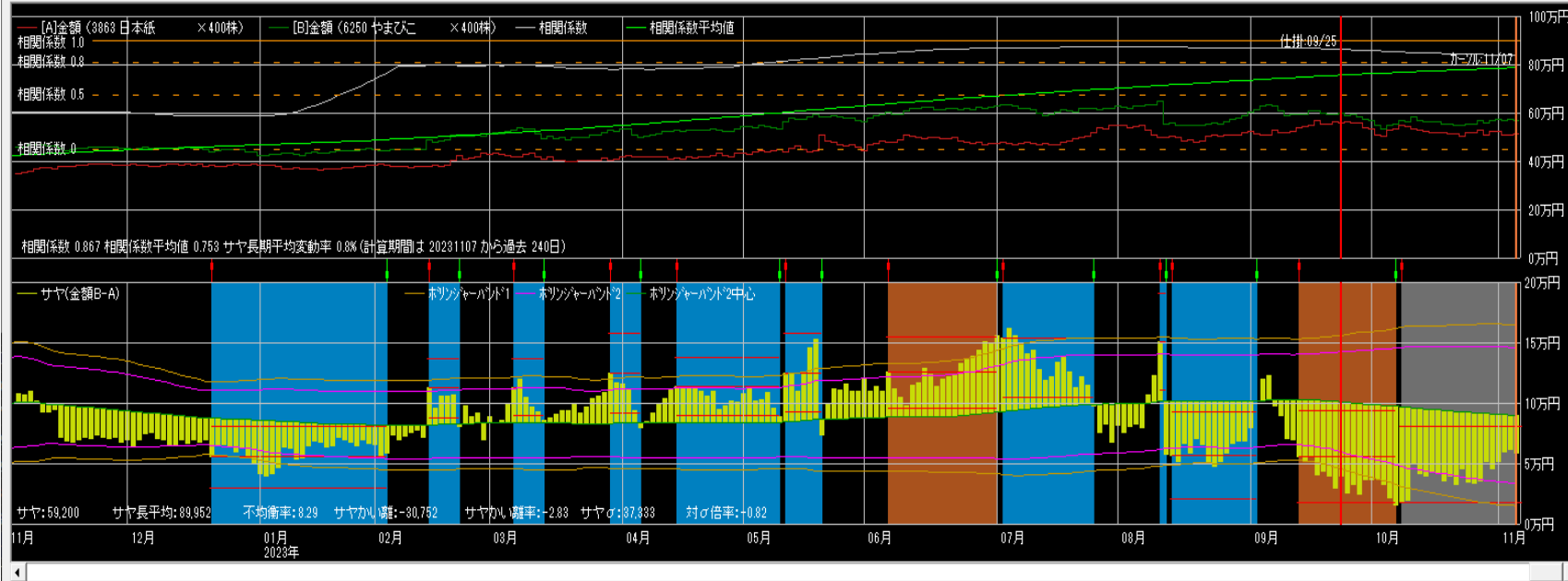

仕掛け情報

年月日 20230925 寄付

[A]日本紙	[B]やまびこ
単価 1,411	1,493
金額 564,400	597,200
サヤ(B-A)	32,800
予定利益	68,520

[A] [B]

買 売 買

コールから引用 設定

手仕舞い情報 (コール情報)

年月日 20231107 寄付

[A]日本紙	[B]やまびこ
単価 1,280	1,428
金額 512,000	571,200
サヤ(B-A)	59,200
利益	26,400 <input type="checkbox"/> 気配

手仕舞保存 取引履歴

損益内訳 分足損益グラフ

相関係数0.961 9勝3敗

売買シミュレーション 期間 20221107 ~ 20231107 クラ更新 注文区分 当日天引付 売買条件区分 共通 秒加外 26 拡大 縮小

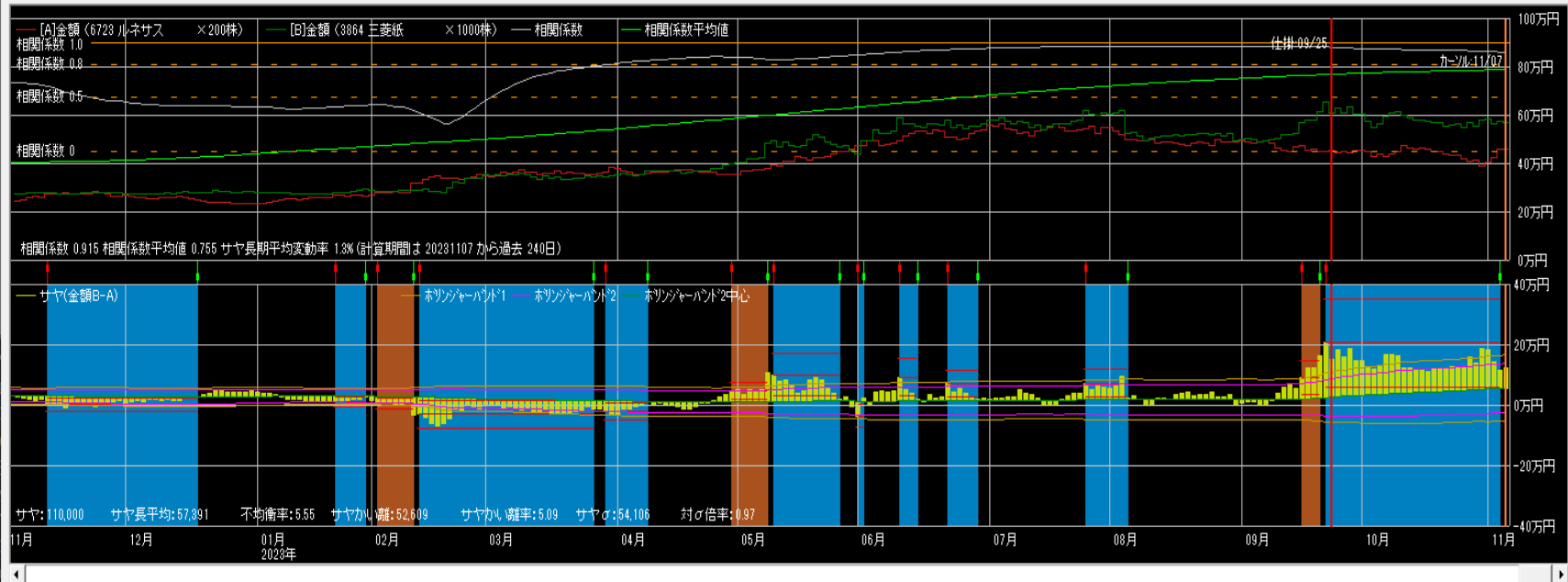

仕掛け情報
年月日 20230925 寄付
[A]ルネサス [B]三菱紙
単価 2,255 637
金額 451,000 637,000
サヤ(B-A) 186,000
予定利益 159,072
[A] [B]
買 売 売
カーソルから引用 設定

手仕舞い情報 (カーソル情報)
年月日 20231107 寄付
[A]ルネサス [B]三菱紙
単価 2,266 577
金額 453,200 577,000
サヤ(B-A) 123,800
利益 62,200 気配
手仕舞保存 取引履歴
損益内訳 分足損益グラフ
個別ベア損益グラフ
サヤ移 短期 長期 240
動平均
ホリゾント 期間 150 σ 2
パート1

相関係数0.938 8勝0敗

売買シミュレーション 期間 20221107 ~ 20231107 クラ更新 注文区分 当日天引付 売買条件区分 共通 秒加外 58 拡大 縮小

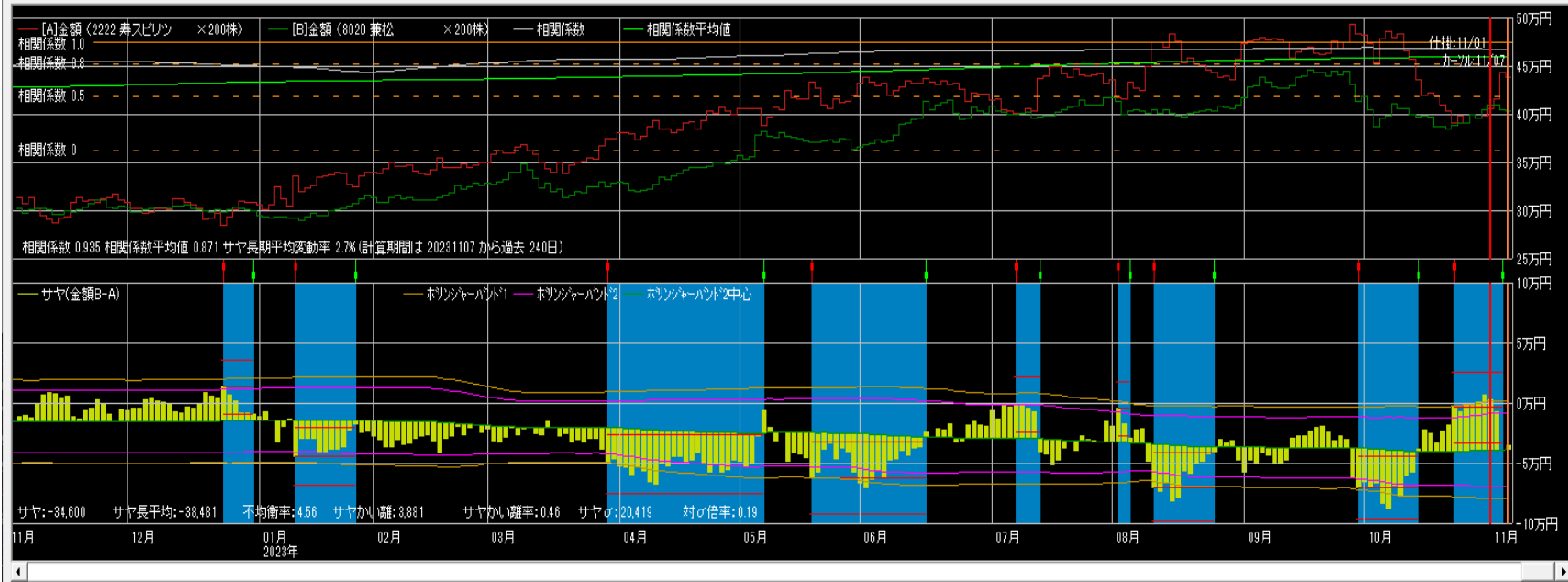

仕掛け情報
年月日 20231101 寄付
[A]寿スピリット [B]兼松
単価 2,049 2,049
金額 409,800 409,800
サヤ(B-A) 0
予定利益 38,795
[A] [B]
買 売 売
カーソルから引用 設定

手仕舞い情報 (カーソル情報)
年月日 20231107 寄付
[A]寿スピリット [B]兼松
単価 2,185 2,021
金額 437,000 404,200
サヤ(B-A) -32,800
利益 32,800 気配
手仕舞保存 取引履歴
損益内訳 分足損益グラフ
個別ベア損益グラフ
サヤ移 短期 長期 240
動平均
ホリゾント 期間 150 σ 2
パート1

相関係数0.919 8勝2敗

売買シミュレーション 期間 20221108 ~ 20231108 クラ更新 注文区分 当日天引付 売買条件区分 共通 秒加外 39 拡大 縮小

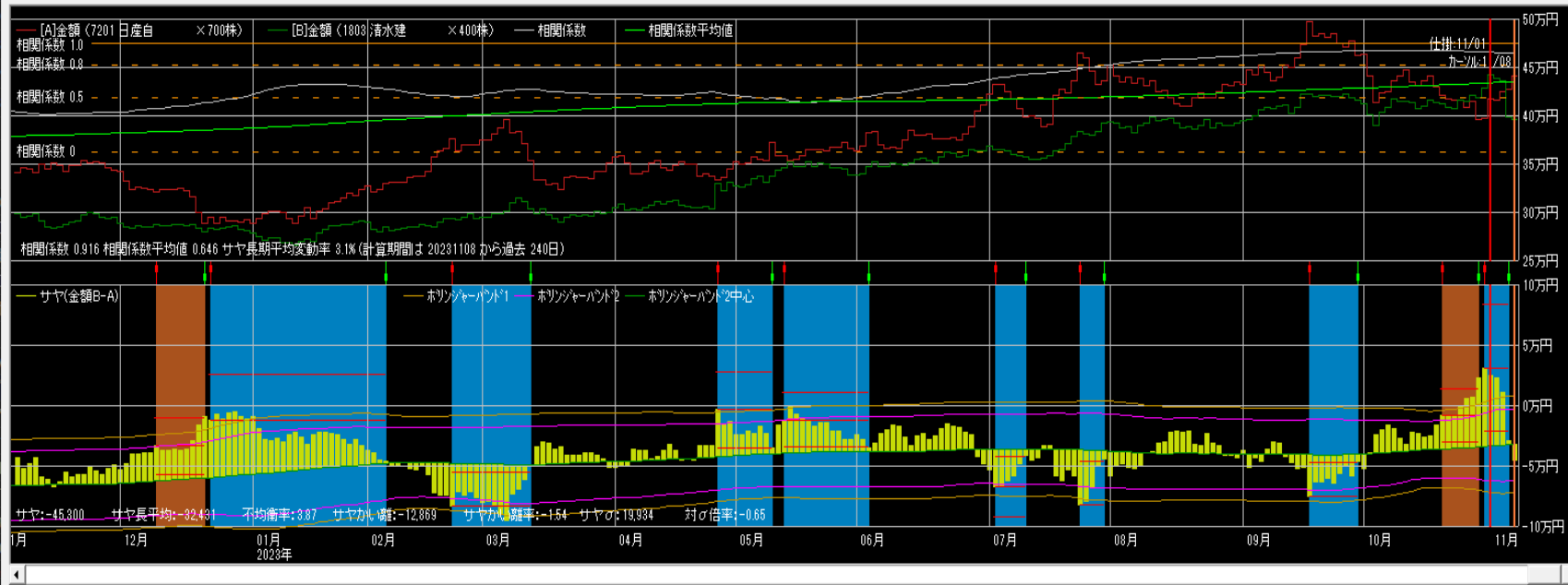

仕掛け情報
 年月日 20231101 寄付
 [A]日産自 [B]清水建
 単価 587 1,086
 金額 410,900 434,400
 サヤ(B-A) 23,500
 予定利益 56,829
 買 売
 買 売
 カールから引用 設定

手仕舞い情報 (カール情報)
 年月日 20231108 寄付
 [A]日産自 [B]清水建
 単価 625 982
 金額 437,500 392,800
 サヤ(B-A) -44,700
 利益 68,200 気配

手仕舞い保存 取引履歴
 損益内訳 分足損益グラフ
 個別ペア損益グラフ
 サヤ移 短期 3 長期 240
 動平均
 ホリゾント 期間 150 σ 2

相関係数0.966 9勝0敗

売買シミュレーション 期間 20221109 ~ 20231109 クラ更新 注文区分 当日天引付 売買条件区分 共通 秒加外 35 拡大 縮小

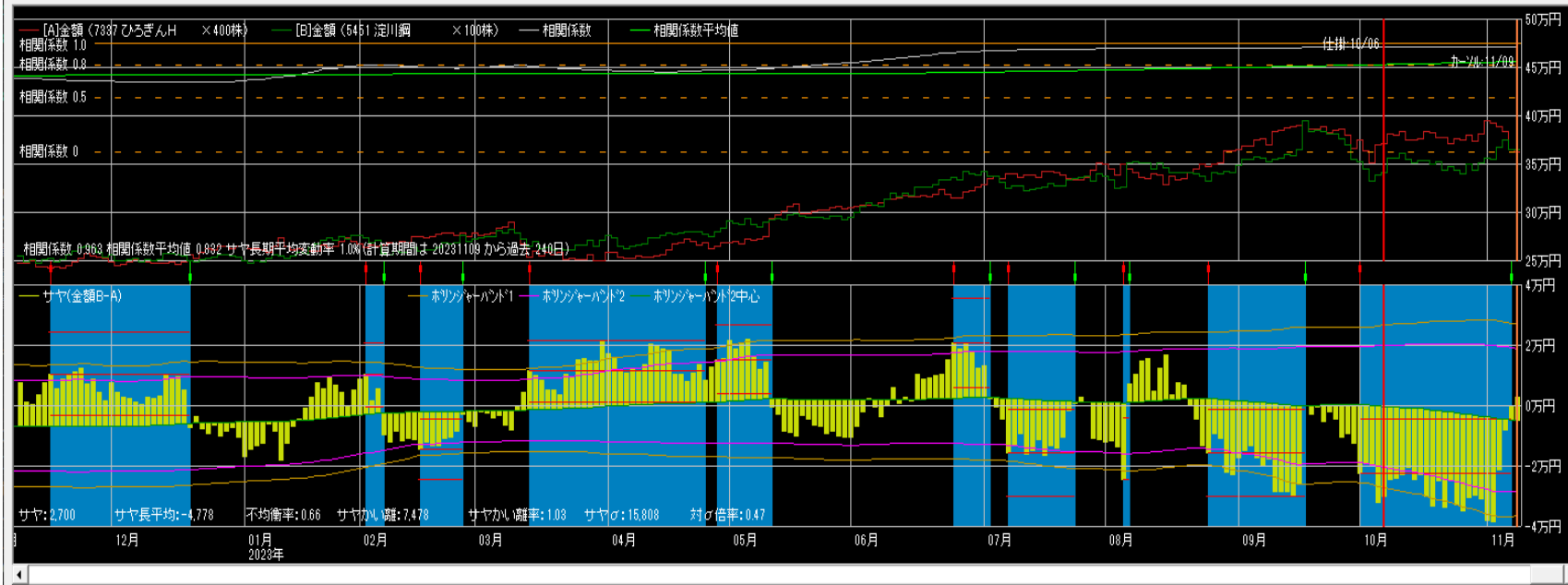

仕掛け情報
 年月日 20231006 寄付
 [A]ひろぎん [B]淀川鋼
 単価 926 3,420
 金額 370,400 342,000
 サヤ(B-A) -28,400
 予定利益 28,189
 買 売
 買
 カールから引用 設定

手仕舞い情報 (カール情報)
 年月日 20231109 寄付
 [A]ひろぎん [B]淀川鋼
 単価 904 3,645
 金額 361,600 364,500
 サヤ(B-A) 2,900
 利益 31,300 気配

手仕舞い保存 取引履歴
 損益内訳 分足損益グラフ
 個別ペア損益グラフ
 サヤ移 短期 3 長期 240
 動平均
 ホリゾント 期間 150 σ 2

相関係数0.969 9勝1敗

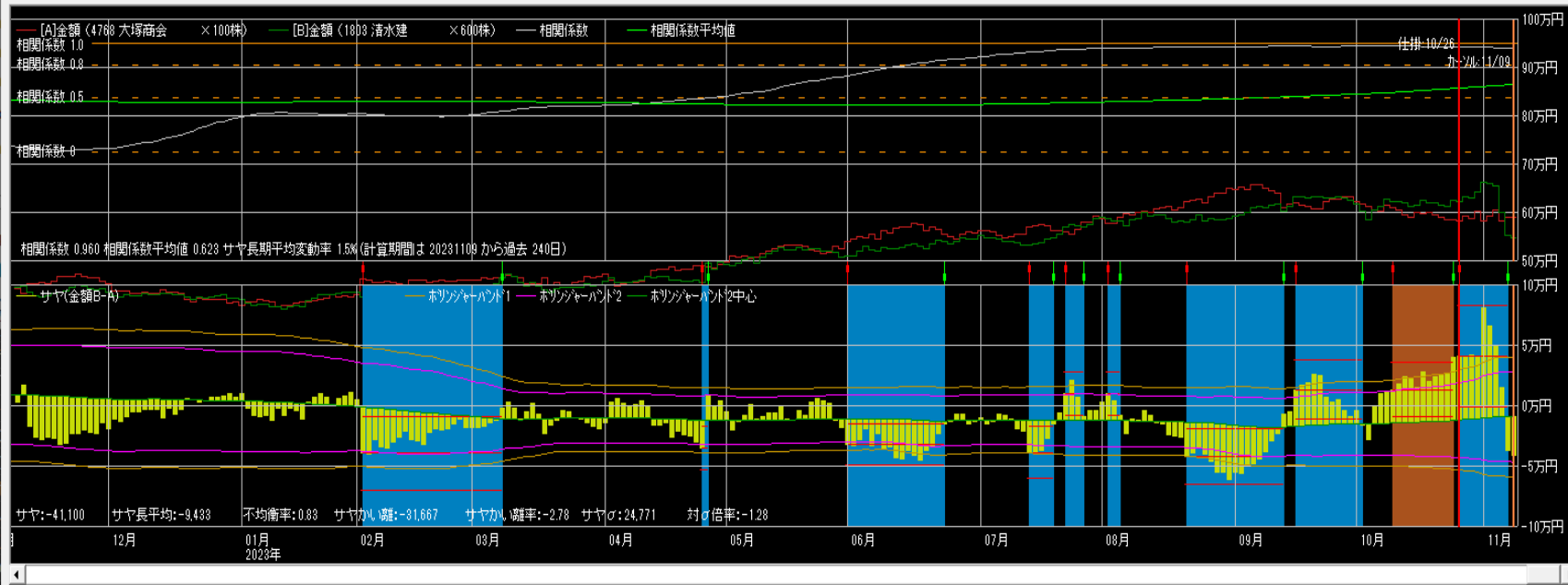

仕掛情報
 年月日 20231026 寄付
 [A]大塚商会 [B]清水建
 単価 5,811 1,042
 金額 581,100 625,200
 サヤ(B-A) 44,100
 予定利益 55,934
 買 売
 買 売
 カールから引用 設定

手仕舞い情報 (カール情報)
 年月日 20231109 寄付
 [A]大塚商会 [B]清水建
 単価 5,920 918
 金額 592,000 550,800
 サヤ(B-A) -41,200
 利益 85,300 気配

手仕舞保存 取引履歴
 損益内訳 分足損益グラフ

個別ペア損益グラフ
 サヤ移 短期 3 長期 240
 動平均
 ホリゾント パート1 期間 150 σ 2

相関係数0.972 9勝2敗

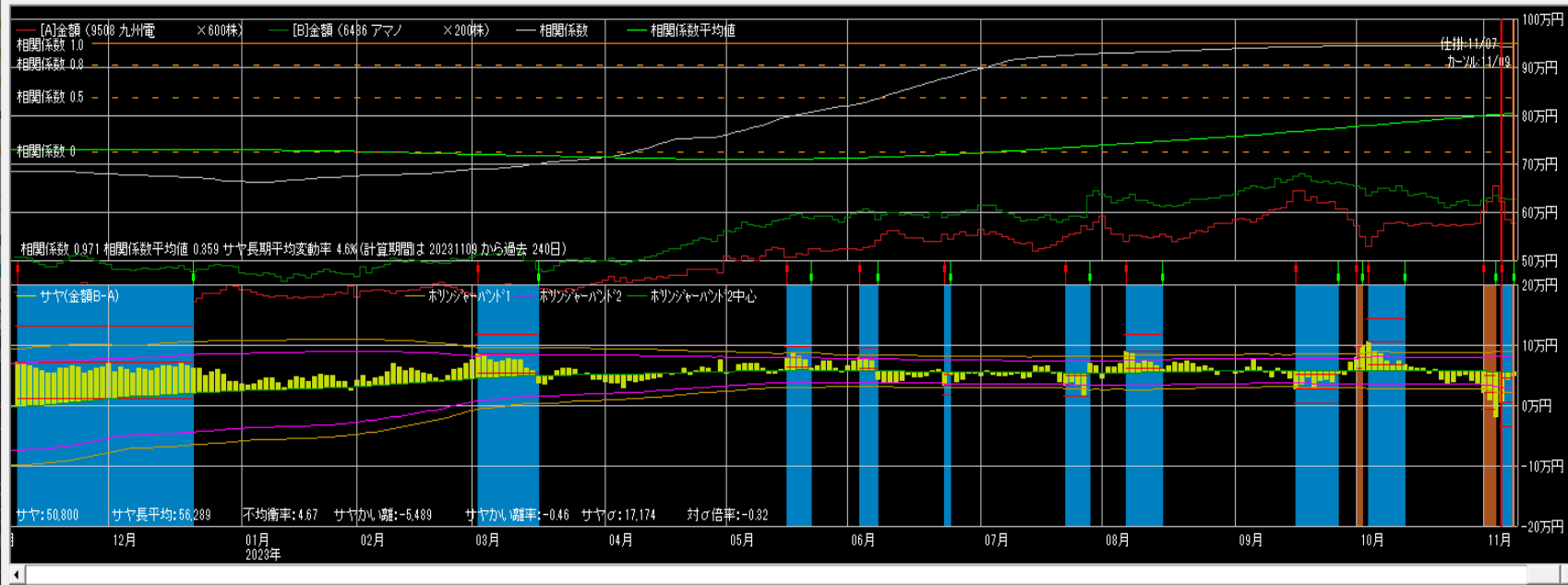

仕掛情報
 年月日 20231107 寄付
 [A]九州電 [B]アマノ
 単価 1,084 3,181
 金額 650,400 636,200
 サヤ(B-A) -14,200
 予定利益 70,424
 買 売
 買 売
 カールから引用 設定

手仕舞い情報 (カール情報)
 年月日 20231109 寄付
 [A]九州電 [B]アマノ
 単価 964 3,149
 金額 578,400 629,800
 サヤ(B-A) 51,400
 利益 65,600 気配

手仕舞保存 取引履歴
 損益内訳 分足損益グラフ

個別ペア損益グラフ
 サヤ移 短期 3 長期 240
 動平均
 ホリゾント パート1 期間 150 σ 2

相関係数0.956 8勝2敗

売買シミュレーション 期間 20221110 ~ 20231110 クラウド更新 注文区分 平日大引け 売買条件区分 共通 秒加外 19 拡大 縮小

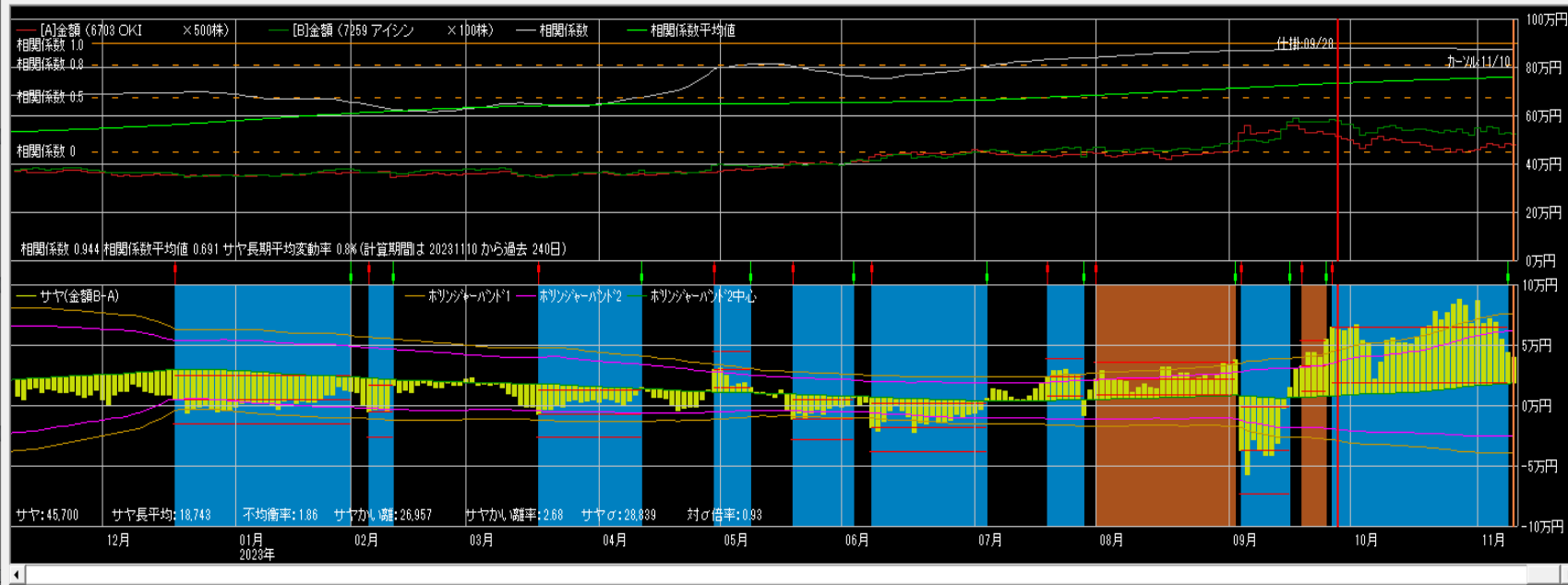

仕掛け情報
年月日 20230928 寄付
[A]OKI [B]アイシン
単価 1,049 5,857
金額 524,500 585,700
サヤ(B-A) 61,200
予定利益 52,813
買 売
カールから引用 設定

手仕舞い情報(カール情報)
年月日 20231110 寄付
[A]OKI [B]アイシン
単価 971 5,255
金額 485,500 525,500
サヤ(B-A) 40,000
利益 21,200 気配
手仕舞保存 取引履歴
損益内訳 分足損益グラフ
個別ペア損益グラフ
サヤ移 短期 3 長期 240
動平均
ホリゾント 期間 150 σ 2

相関係数0.955 9勝1敗

売買シミュレーション 期間 20221110 ~ 20231110 クラウド更新 注文区分 平日大引け 売買条件区分 共通 秒加外 50 拡大 縮小

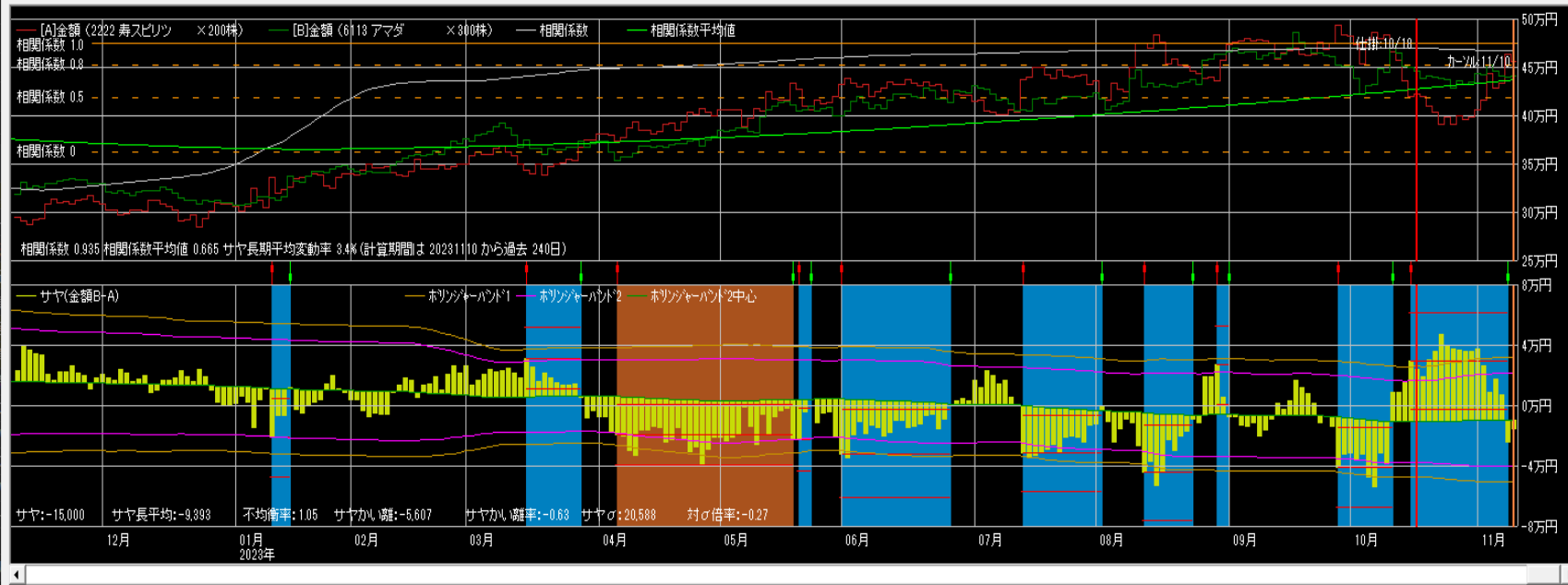

仕掛け情報
年月日 20231018 寄付
[A]寿スピリット [B]アマダ
単価 2,080 1,504
金額 416,000 451,200
サヤ(B-A) 35,200
予定利益 45,854
買 売
カールから引用 設定

手仕舞い情報(カール情報)
年月日 20231110 寄付
[A]寿スピリット [B]アマダ
単価 2,280 1,470
金額 456,000 441,000
サヤ(B-A) -15,000
利益 50,200 気配
手仕舞保存 取引履歴
損益内訳 分足損益グラフ
個別ペア損益グラフ
サヤ移 短期 3 長期 240
動平均
ホリゾント 期間 150 σ 2

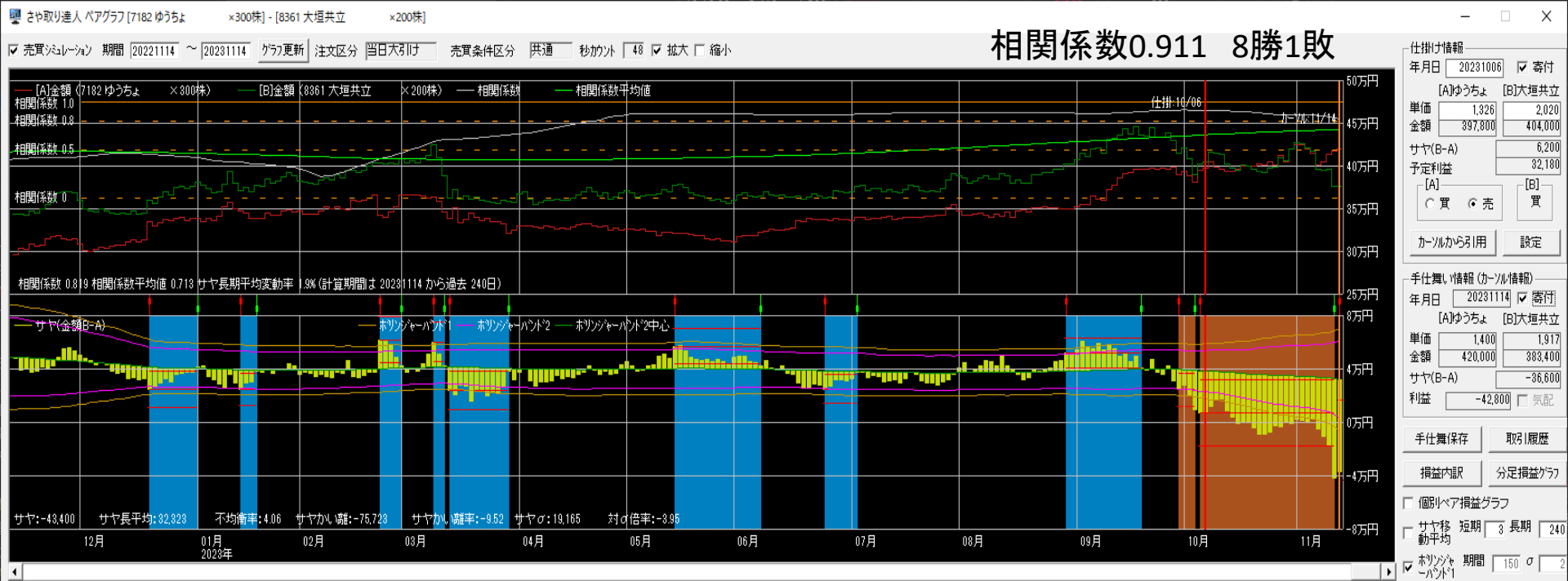

10/11~11/14
手仕舞い 31ペア +198,400円
17勝14敗 勝率55%
(利食10 損切7 期限14)

仕掛け 26ペア +491,540円

1000万円運用実績

	損益	利率
11月	425,200円	4.3%
12月	-88,100円	0.9%
1月	49,800円	0.5%
2月	198,600円	2.0%
3月	305,600円	3.1%
4月	238,200円	2.4%
5月	210,100円	2.1%
6月	-495,100円	-5.0%
7月	64,400円	0.6%
8月	-160,400円	-1.6%
9月	-39,100円	-0.4%
10月	127,200円	1.3%
合計	836,400円	8.4%



ペア選定

できるだけ**相関係数**と**勝数**が大きく、**サヤの動き**が良いペアを選定して下さい。

サヤ取りで一番重要なのはサヤに一定の開閉リズムがあることです。

サヤの形

- **サヤの山と谷が規則的に多く存在している**
- **サヤが短期で開閉している**
- **ボリンジャーバンドの間隔、サヤ長期移動平均線が一定**
- **サヤチャートの綺麗なペア**

仕掛けのコツ

サヤチャートからサヤの動き（開閉周期と変動幅）を読み取り、仕掛けのタイミングを計る。

サヤσを考慮した最大かい離で仕掛ける。

当日の最大かい離のサヤσ ÷ 過去の最大かい離のサヤσ × 過去の最大かい離 < 当日の最大かい離

手仕舞いルール

**資金量・方針・性格等を考慮して
自己売買ルールを確立して下さい。**

- ・ 利食いは予定利益の+80%前後**
- ・ 損切りは予定利益の-80%前後**
- ・ 手仕舞い期限は30日前後**

投資の掟

- **売買ルールを守る**
- **メンタルコントロールをする**
- **資金管理に心がける**

売買ルール

- ルールがないといつも悩む
- ルールがないと結果が安定しない
- 自分に合ったルールを確立する
- 楽なトレードができる
- 検証ができ、修正も可能
- 複雑にしない
- 損失が出ることも含めルール
- コロコロ変えない
- 機械的に淡々と
- メンタルも安定する

メンタルコントロール

- **メンタルが崩れると台無しになる**
- **感情（欲・恐怖・退屈）は最大の敵**
- **ポーカーフェイス**
- **1回の結果よりトータルが大事**
- **勇気から自信が生まれる**
- **成功体験**
- **プラス思考**
- **好きこそものの上手なれ**
- **信じていることができるか**
- **ルールが守れる**

資金管理

- 利小損大にならないように
- 銘柄分散
- 時間分散
- 資金分散
- 余裕資金を持っておく

注意点

- 仕掛けが早く、損切りができないと負けパターンになります。
- 仕掛けチャンスは沢山ありますので余裕資金を持ち、エントリーのタイミングを待って焦らず取り組んでください。

リスク許容度

どれくらいまでなら資金がマイナスとなっても受け入れることができるか、気持ち的に耐えられるか

年齢（時間）、資産、年収、性格・経験と照らし合わせて考えてください

トレード

**トレードで勝てるようになる
というのは、決してスマート
なことではなく、泥臭く、粘
り強く、自分の形を作り上げ
ていくものです。**

ルーティンワーク

毎日サヤチャートを
チェックして、トレー
ドセンス（感覚）を磨
いてください。