

株式 さや取り実践セミナー

2023年10月10日

【内容】

- 市況解説
- 弊社取引実績
- 実践さや取り達人
- 注意事項
- 質疑応答



日経平均 (1年)



(c)Quants Research Inc.

日経平均 (1ヶ月)

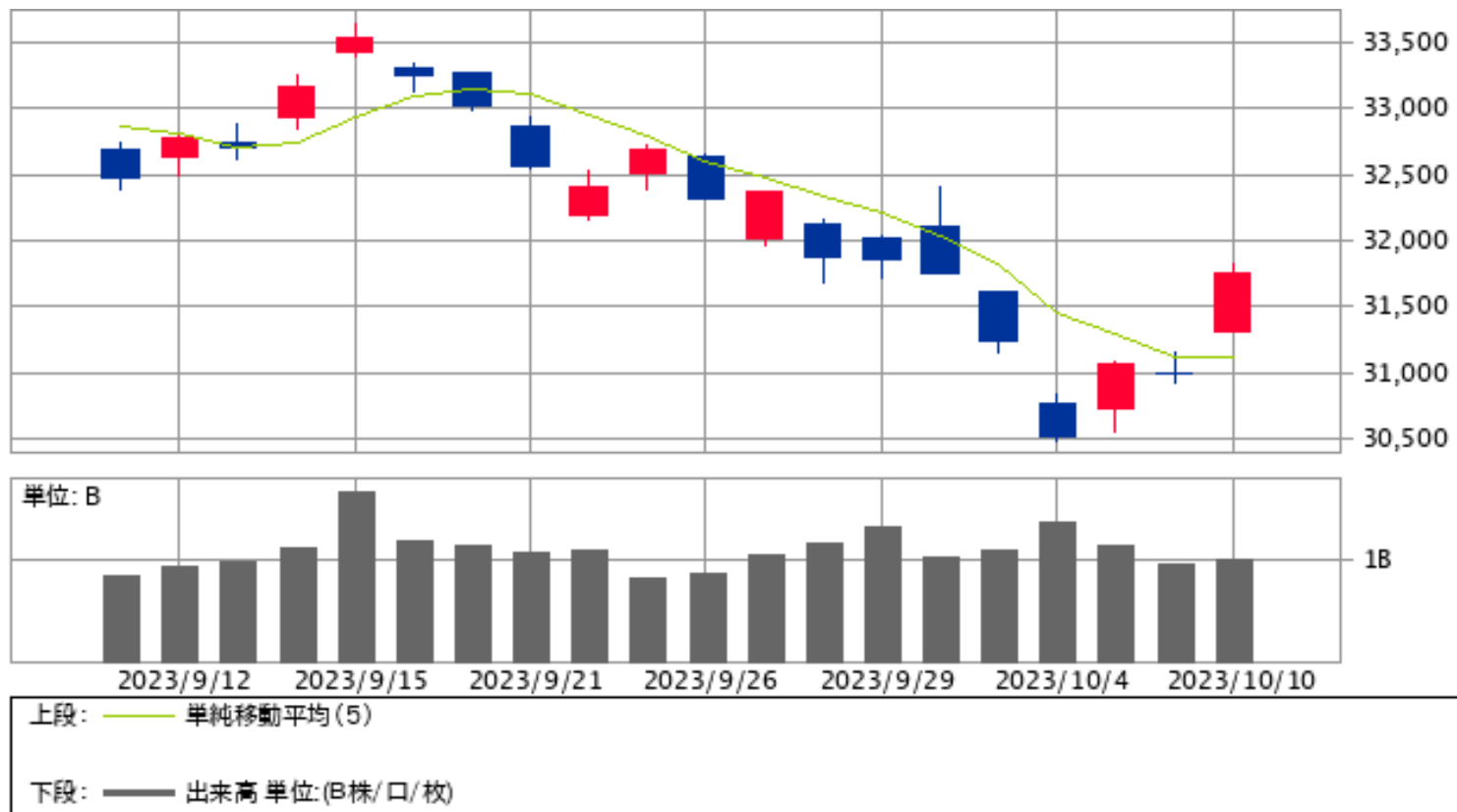

(c)Quants Research Inc.

達人売買ルール

- **相関係数と勝数が高くサヤの動きが良いペアを選定**
- **サヤ σ を考慮した最大かい離のタイミングで仕掛ける**
- **利食いは予定利益の+80%**
- **損切りは予定利益の-80%**
- **手仕舞い期限は30日**
※早手仕舞い・増玉

取引履歴 (手仕舞い)

資金300万円・単利運用・寄付注文
※手数料は考慮していません

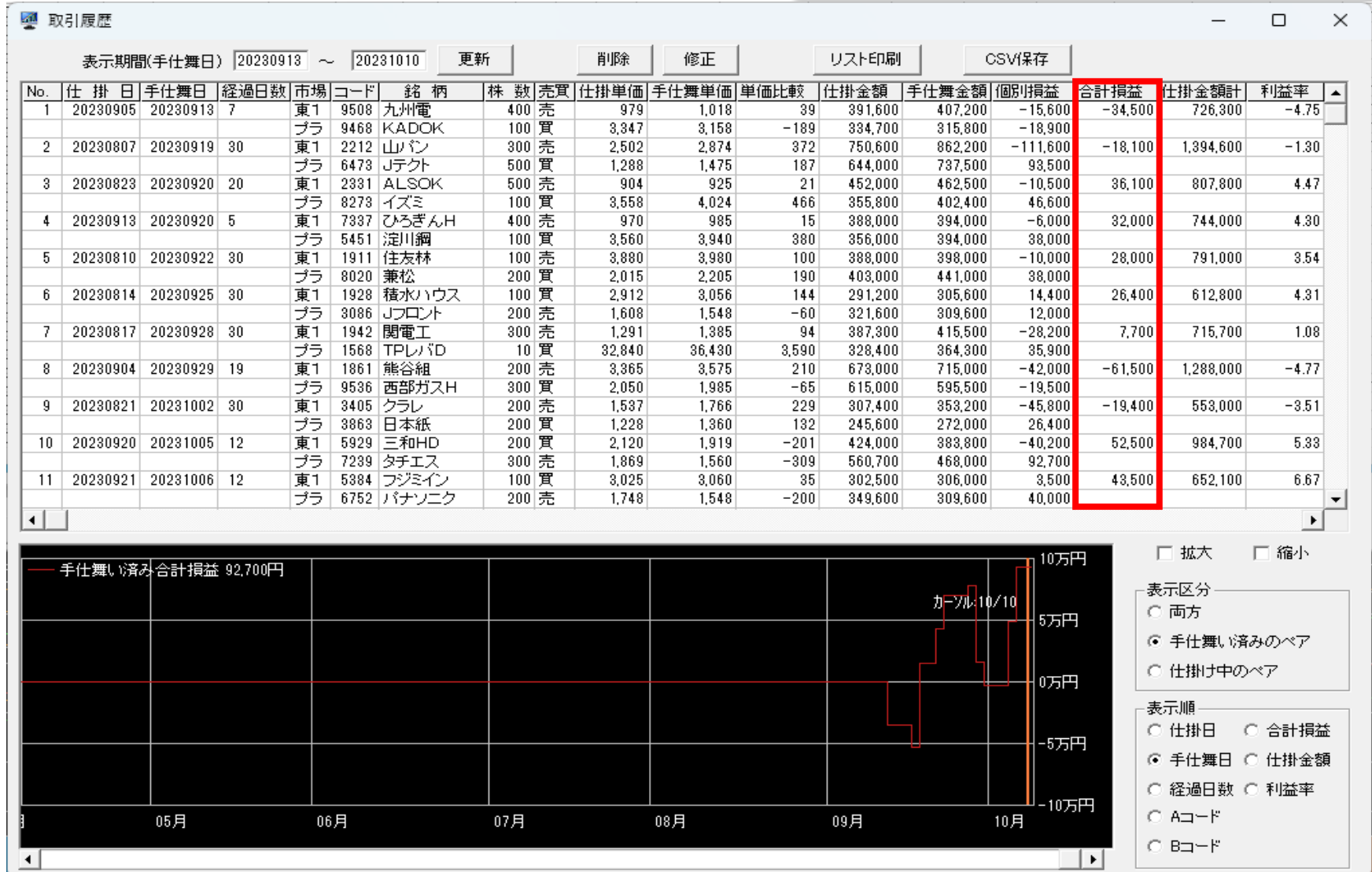

9508九州電×9468KADO

損益 -34,500円

仕掛け時の相関係数0.946 サヤかい離27,421円 (3.77%) 対σ倍率2.43 9勝0敗 7日

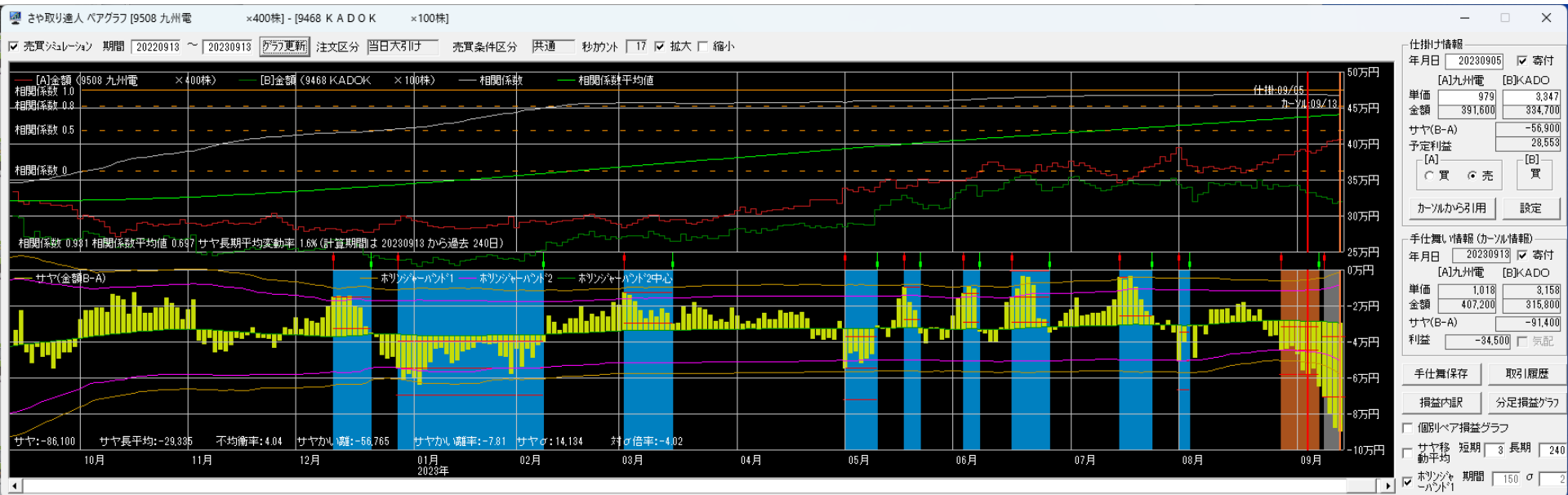

2023/8/7~2023/9/19

2212山パン×6473Jテクト

損益 -18,100円

仕掛け時の相関係数0.909 サヤかい離116,159円 (8.29%) 対σ倍率4.12 8勝1敗 30日

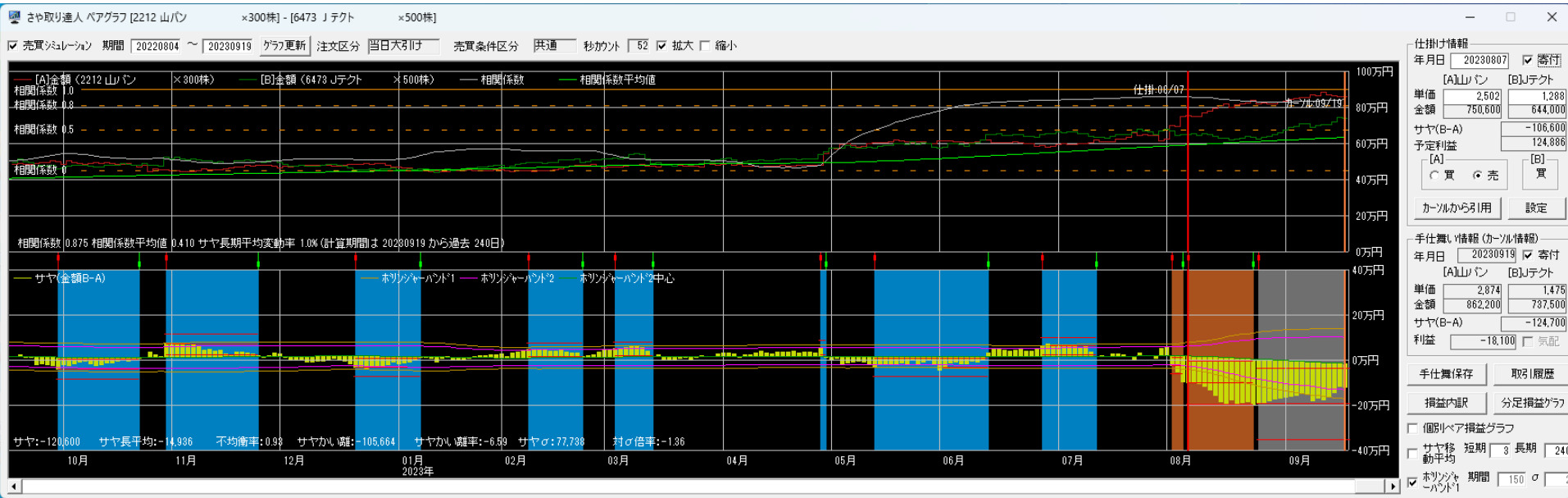

2023/8/23~2023/9/20

2331ALSOK×8273イズミ

損益 +36,100円

仕掛け時の相関係数0.932 サヤかい離37,198円 (4.58%) 対σ倍率3.53 9勝2敗 20日

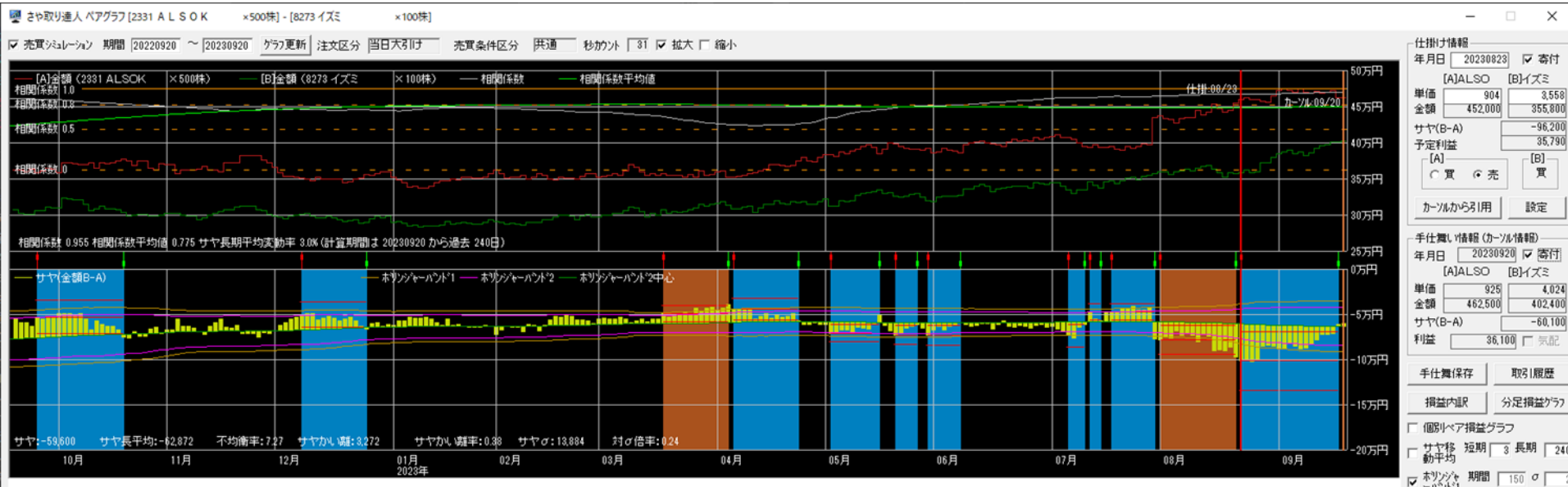

7337ひろぎん×5451淀川製鋼

損益 +32,000円

仕掛け時の相関係数0.960 サヤかい離28,839円 (3.90%) 対σ倍率2.32 9勝0敗 5日

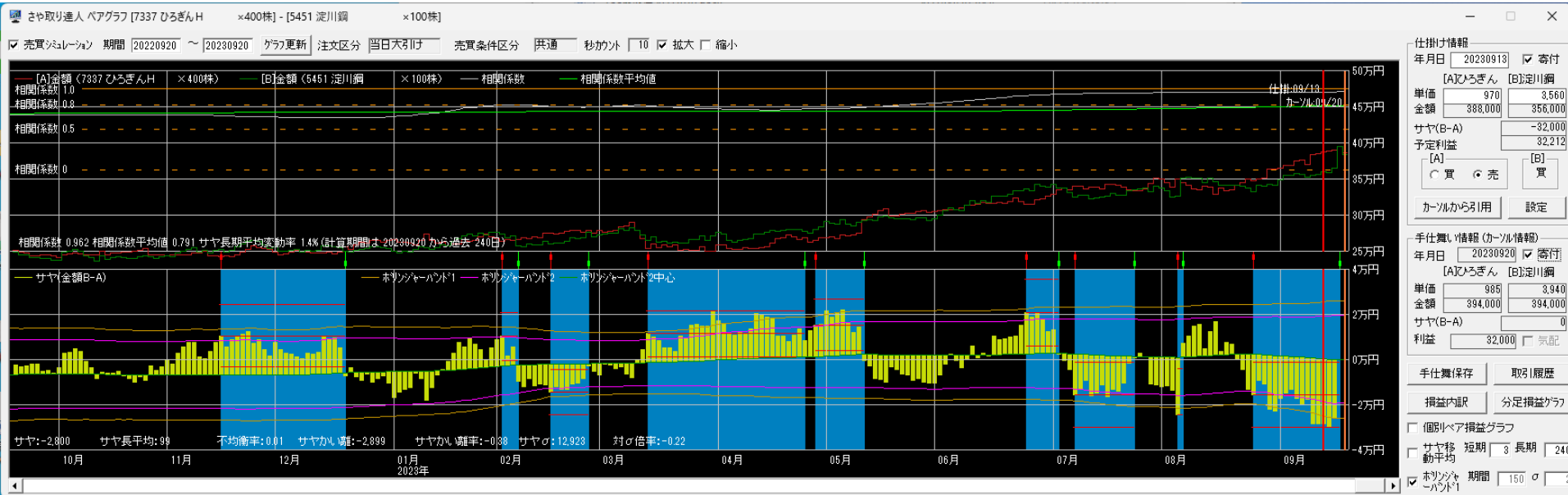

1911住友林×8020兼松

損益 +28,000円

仕掛け時の相関係数0.985 サヤかい離43,525円 (5.55%) 対σ倍率5.16 12勝1敗 30日

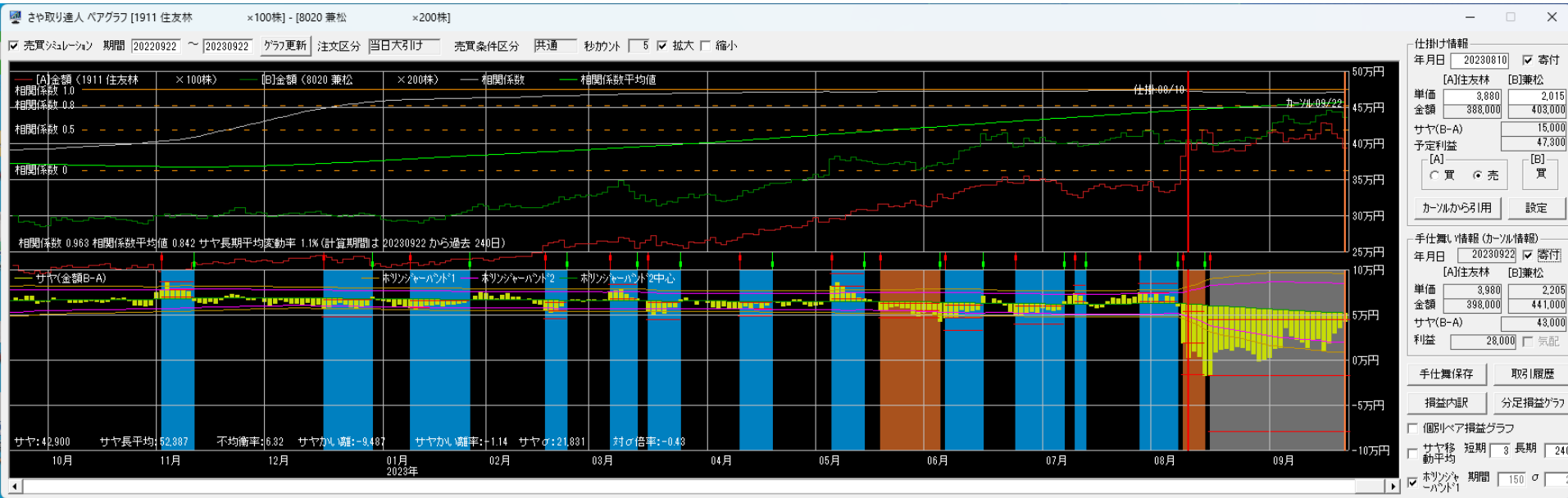

2023/8/14~2023/9/25

1928積水ハウ×3086Jフロン

損益 +26,400円

仕掛け時の相関係数0.897 サヤかい離31,638円 (5.19%) 対σ倍率3.29 9勝1敗 30日



2023/8/17~2023/9/28

1942関電工×1568TPLレバ

損益 +7,700円

仕掛け時の相関係数0.965 サヤかい離38,713円 (5.40%) 対σ倍率3.25 9勝2敗 30日

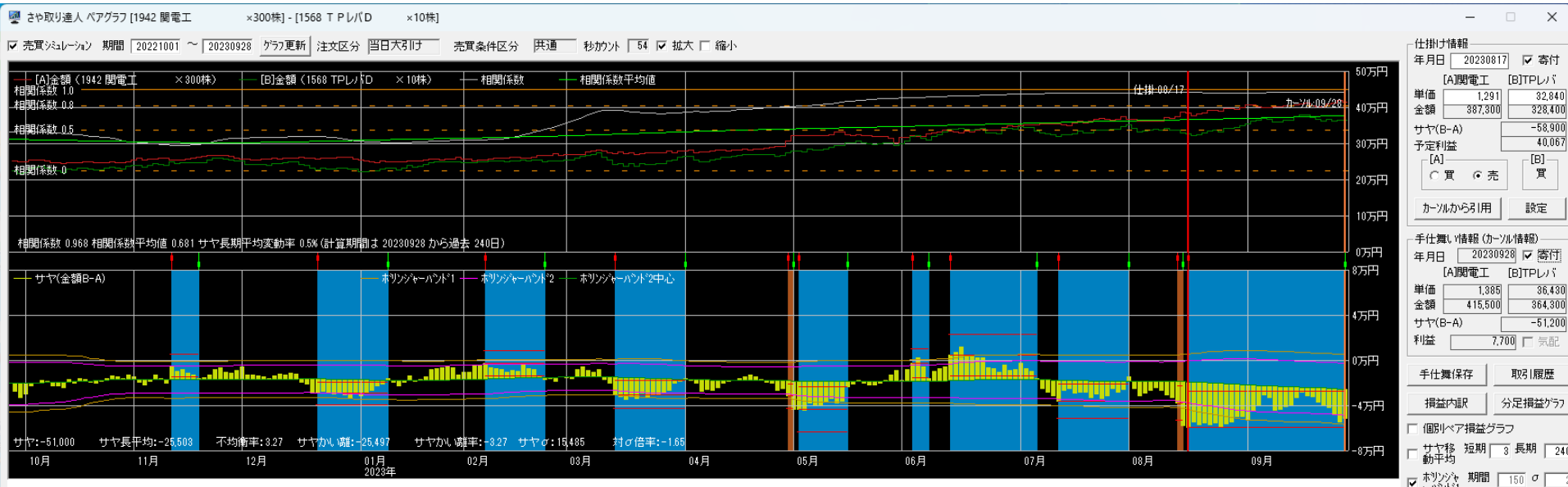

1861熊谷組×9536西武ガス

損益 -61,500円

仕掛け時の相関係数0.936 サヤかい離53,501円 (4.14%) 対σ倍率2.95 9勝1敗 19日

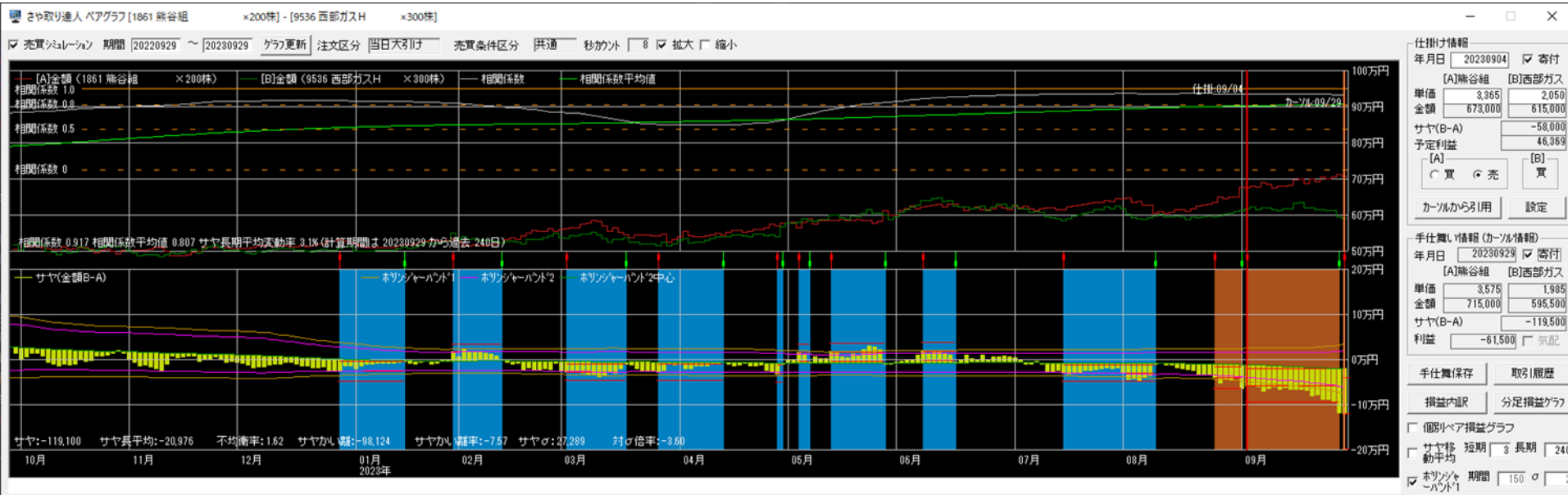

3405クラレ×3863日本紙

損益 -19,400円

仕掛け時の相関係数0.940 サヤかい離30,719円 (5.55%) 対σ倍率2.86 9勝2敗 30日

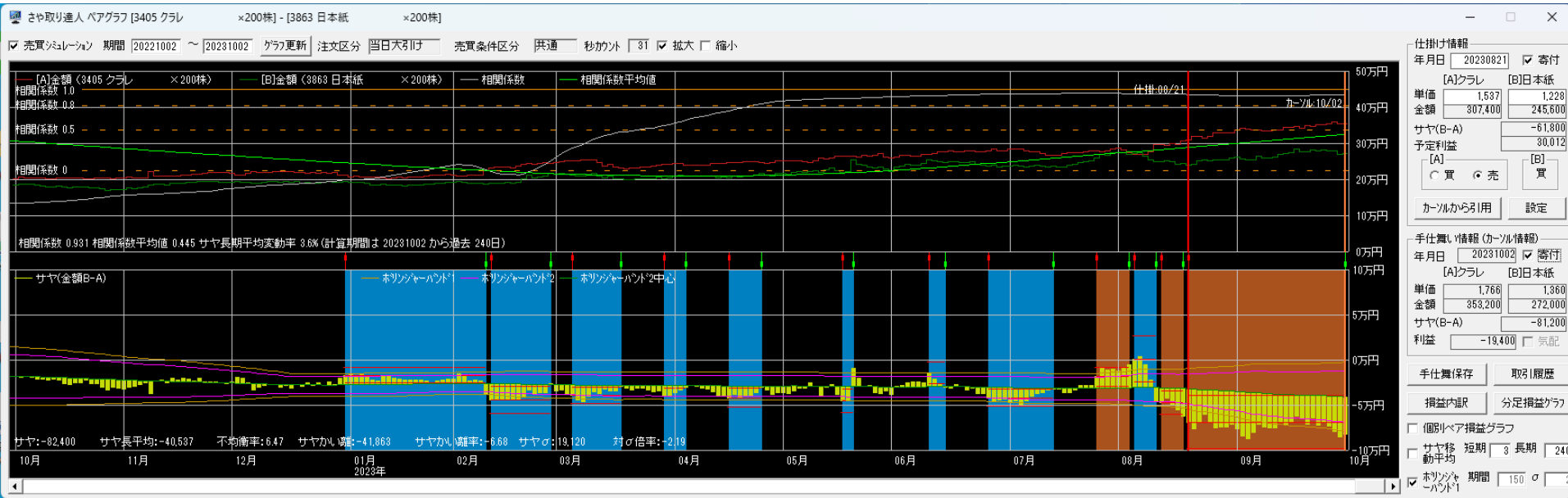

5929三和HD×7239夕チエス

損益 +52,500円

仕掛け時の相関係数0.984 サヤかい離48,928円 (4.97%) 対σ倍率3.92 10勝1敗 12日

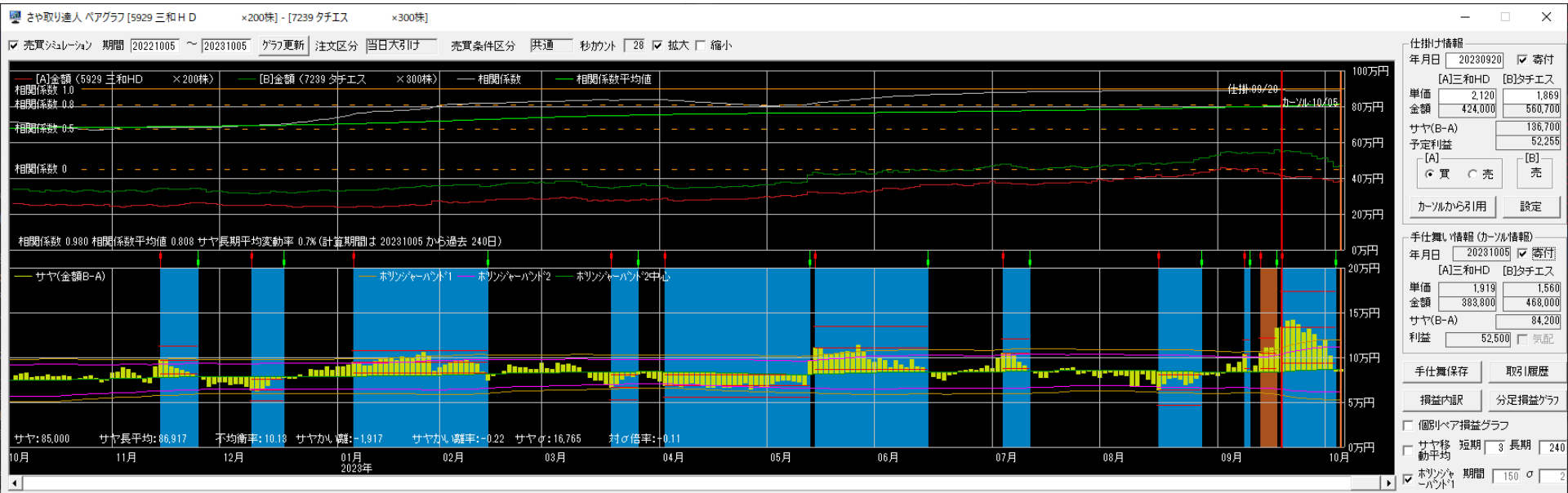

5384フジミイ×6752パナソニ

損益 +43,500円

仕掛け時の相関係数0.973 サヤかい離41,752円 (6.33%) 対σ倍率3.13 9勝0敗 12日



2022/10/1~2023/9/30

300万円運用実績

資金300万円・単利運用・寄付注文
※手数料は考慮していません

	損益	損益率	勝敗	勝率	日数
10月	142,900円	4.76%	8勝3敗	72.7%	19.5日
11月	56,400円	1.88%	3勝2敗	60.0%	22.6日
12月	-24,500円	-0.82%	4勝4敗	50.0%	26.1日
1月	41,100円	1.37%	2勝1敗	66.7%	14.3日
2月	206,000円	6.87%	7勝2敗	77.8%	22.7日
3月	180,600円	6.02%	6勝4敗	60.0%	23.4日
4月	114,900円	3.83%	7勝2敗	77.8%	24.0日
5月	52,700円	1.76%	2勝2敗	50.0%	9.3日
6月	-263,500円	-8.78%	5勝8敗	38.5%	16.8日
7月	117,500円	3.92%	4勝3敗	57.1%	17.7日
8月	32,400円	1.08%	6勝4敗	60.0%	16.8日
9月	-8,800円	-0.29%	5勝4敗	55.6%	22.3日
合計	647,700円 (53,975円)	21.59% (1.80%)	59勝39敗	60.8%	20.2日

2022/10/1~2023/9/30

損益内訳

資金300万円・単利運用・寄付注文
※手数料は考慮していません

勝数	負数	利益	損	損益
59	39	2,035,700円	1,388,000円	647,700円

平均利益	34,503円	勝率	60.2%
平均損	35,590円	PF/POR	1.47/0.97
平均損益	6,609円	時給	16,193円

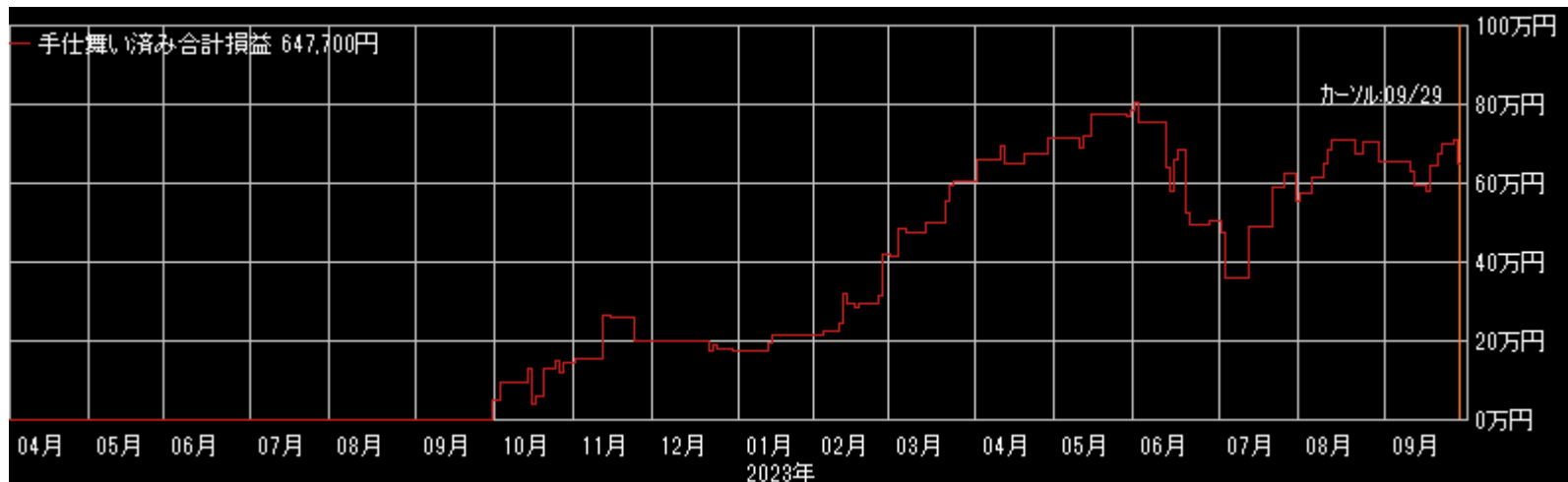

2023/9/13~2023/10/10

取引履歴 (仕掛け)

資金300万円・単利運用・寄付注文
※手数料は考慮していません

取引履歴

表示期間(手仕舞日) 20230913 ~ 20231010 更新 削除 修正 リスト印刷 CSV保存

No.	仕掛日	手仕舞日	経過日数	市場	コード	銘柄	株数	売買	仕掛単価	手仕舞単価	単価比較	仕掛金額	手仕舞金額	個別損益	合計損益	仕掛金額計	利益率
1	20230901	仕掛け	26	ブラ	5393	ニチアス	100	売	3,055	3,040	-15	305,500	304,000	1,500	-5,600	537,600	-1.04
				ブラ	4043	トクヤマ	100	買	2,321	2,250	-71	232,100	225,000	-7,100			
2	20230907	仕掛け	22	ブラ	1812	鹿島	200	売	2,518	2,470	-48	503,600	494,000	9,600	-17,900	916,600	-1.95
				ブラ	9505	北陸電	500	買	826	771	-55	413,000	385,500	-27,500			
3	20230912	仕掛け	19	ブラ	8358	スルガ銀	1,000	売	652	645	-7	652,000	645,000	7,000	4,600	1,210,900	0.38
				ブラ	7981	タカラスタ	300	買	1,863	1,855	-8	558,900	556,500	-2,400			
4	20230925	仕掛け	11	ブラ	6723	ルネサス	100	買	2,255	2,210	-45	225,500	221,000	-4,500	8,500	544,000	1.56
				ブラ	3864	三菱紙	500	売	637	611	-26	318,500	305,500	13,000			
5	20230925	仕掛け	11	ブラ	3863	日本紙	200	売	1,411	1,376	-35	282,200	275,200	7,000	-7,200	580,800	-1.24
				ブラ	6250	やまびこ	200	買	1,493	1,422	-71	298,600	284,400	-14,200			
6	20231003	仕掛け	5	ブラ	6315	TOWA	100	売	4,185	4,620	435	418,500	462,000	-43,500	-39,000	805,000	-4.84
				ブラ	5482	愛知鋼	100	買	3,865	3,910	45	386,500	391,000	4,500			
7	20231004	仕掛け	4	ブラ	6471	日本精工	600	買	802	835	33	481,200	501,000	19,800	-24,200	993,200	-2.44
				ブラ	9749	富士ソフト	100	売	5,120	5,560	440	512,000	556,000	-44,000			
8	20231006	仕掛け	2	ブラ	8697	JPX	100	売	2,864	2,965	101	286,400	296,500	-10,100	700	564,200	0.12
				ブラ	9508	九州電	300	買	926	962	36	277,800	288,600	10,800			
9	20231006	仕掛け	2	ブラ	7337	ひろぎんH	400	売	926	952	26	370,400	380,800	-10,400	4,100	712,400	0.58
				ブラ	5451	淀川鋼	100	買	3,420	3,565	145	342,000	356,500	14,500			

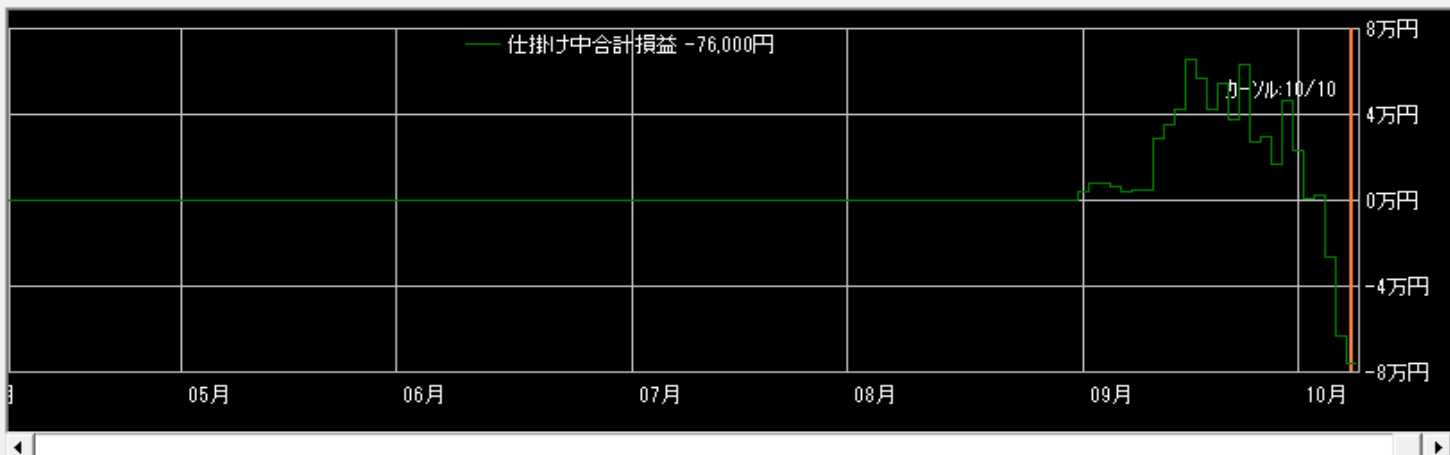

拡大 縮小

表示区分

- 両方
- 手仕舞い済みのペア
- 仕掛け中のペア

表示順

- 仕掛日
- 合計損益
- 手仕舞日
- 仕掛金額
- 経過日数
- 利益率
- Aコード
- Bコード

取引履歴 (手仕舞い)

資金1000万円・単利運用・寄付注文
 ※手数料は考慮していません

取引履歴

表示期間(手仕舞日) 20230913 ~ 20231010 更新 削除 修正 リスト印刷 CSV保存

No.	仕掛日	手仕舞日	経過日数	市場	コード	銘柄	株数	売買	仕掛単価	手仕舞単価	単価比較	仕掛金額	手仕舞金額	個別損益	合計損益	仕掛金額計	利益率
1	20230802	20230913	30	東1	6506	安川電	100	買	6,073	5,742	-331	607,300	574,200	-33,100	17,300	1,425,400	1.21
					9505	北陸電	900	売	909	853	-56	818,100	767,700	50,400			
2	20230802	20230913	30	東1	6503	三菱電	200	買	1,911	1,890	-21	382,200	378,000	-4,200	-41,300	835,800	-4.94
					7246	プレスエ	700	売	648	701	53	453,600	490,700	-37,100			
3	20230815	20230915	24	東1	3291	飯田GHD	200	買	2,344	2,645	301	468,800	529,000	60,200	29,700	1,020,800	2.91
					4095	パーカライ	500	売	1,104	1,165	61	552,000	582,500	-30,500			
4	20230818	20230915	21	東1	9424	日本通信	2,000	買	214	224	10	428,000	448,000	20,000	-68,200	941,600	-7.24
					3865	北越コーポ	600	売	856	1,003	147	513,600	601,800	-88,200			
5	20230807	20230919	30	東1	5444	大和工	100	売	7,049	7,440	391	704,900	744,000	-39,100	-1,300	1,410,500	-0.09
					4043	トクヤマ	300	買	2,352	2,478	126	705,600	743,400	37,800			
6	20230807	20230919	30	東1	2212	山パソ	300	売	2,502	2,874	372	750,600	862,200	-111,600	-18,100	1,394,600	-1.30
					6473	Jテクト	500	買	1,288	1,475	187	644,000	737,500	93,500			
7	20230814	20230919	26	東1	5929	三和HD	400	売	2,045	2,151	106	818,000	860,400	-42,400	50,900	1,557,200	3.27
					7278	エクセディ	300	買	2,464	2,775	311	739,200	832,500	93,300			
8	20230911	20230919	6	東1	5711	三菱マ	200	買	2,505	2,596	91	501,000	519,200	18,200	30,400	1,000,800	3.04
					6859	エスベック	200	売	2,499	2,438	-61	499,800	487,600	12,200			
9	20230823	20230920	20	東1	2331	ALSOK	500	売	904	925	21	452,000	462,500	-10,500	36,100	807,800	4.47
					8273	イズミ	100	買	3,558	4,024	466	355,800	402,400	46,600			

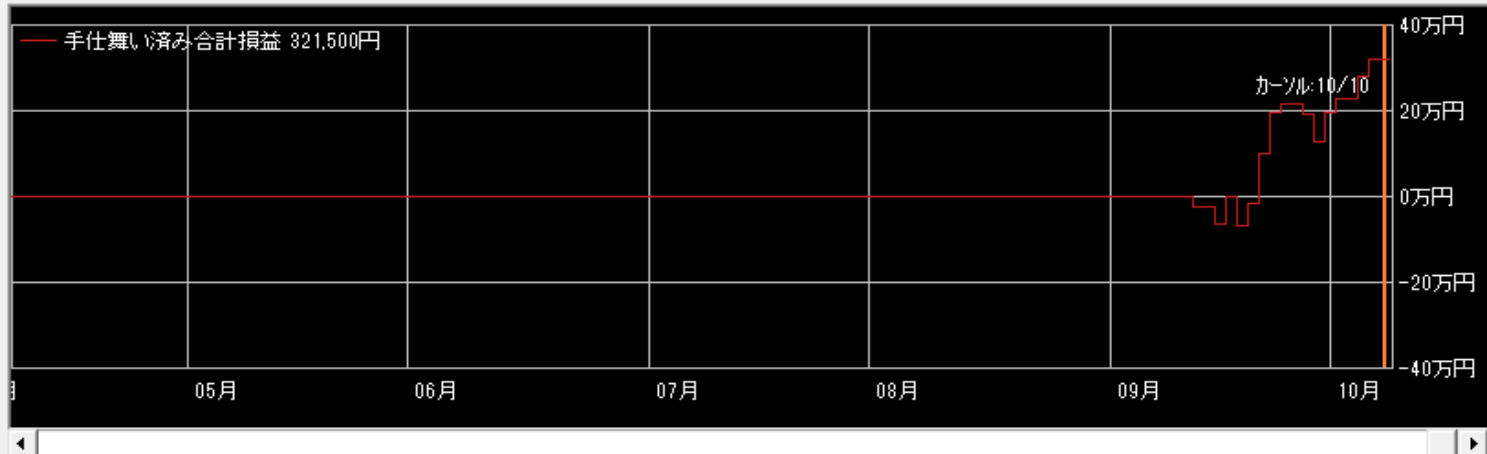

拡大 縮小

表示区分

- 両方
- 手仕舞い済みのペア
- 仕掛中のペア

表示順

- 仕掛日
- 合計損益
- 手仕舞日
- 仕掛金額
- 経過日数
- 利益率
- Aコード
- Bコード

相関係数0.918 9勝1敗

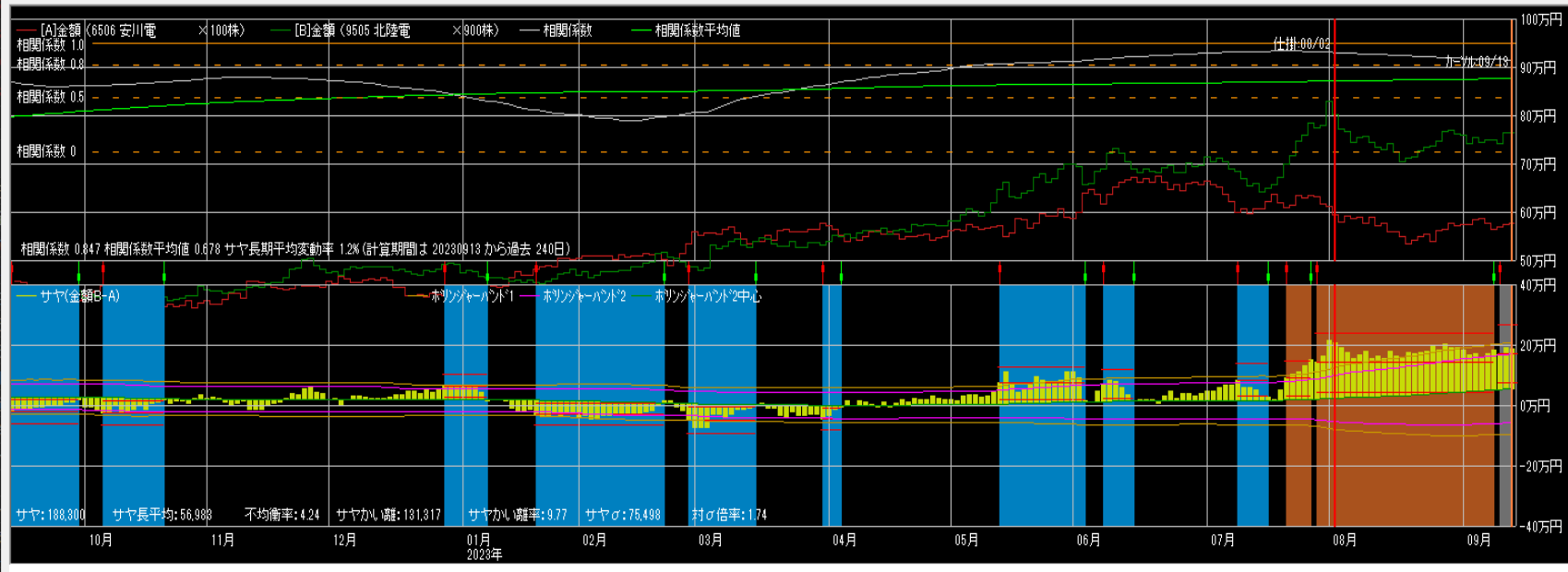

仕掛け情報
年月日 20230802 寄付
[A]安川電 [B]北陸電
単価 6,073 909
金額 607,300 818,100
サヤ(B-A) 210,800
予定利益 186,161
[A] [B]
買 売
コールから引用 設定

手仕舞い情報(コール情報)
年月日 20230913 寄付
[A]安川電 [B]北陸電
単価 5,742 859
金額 574,200 787,700
サヤ(B-A) 193,500
利益 17,300 気配

手仕舞い保存 取引履歴
損益内訳 足損益グラフ
個別ペア損益グラフ
サヤ移 短期 長期 240
動平均
ボリンジャーバンド 期間 150 σ 2

相関係数0.976 8勝1敗

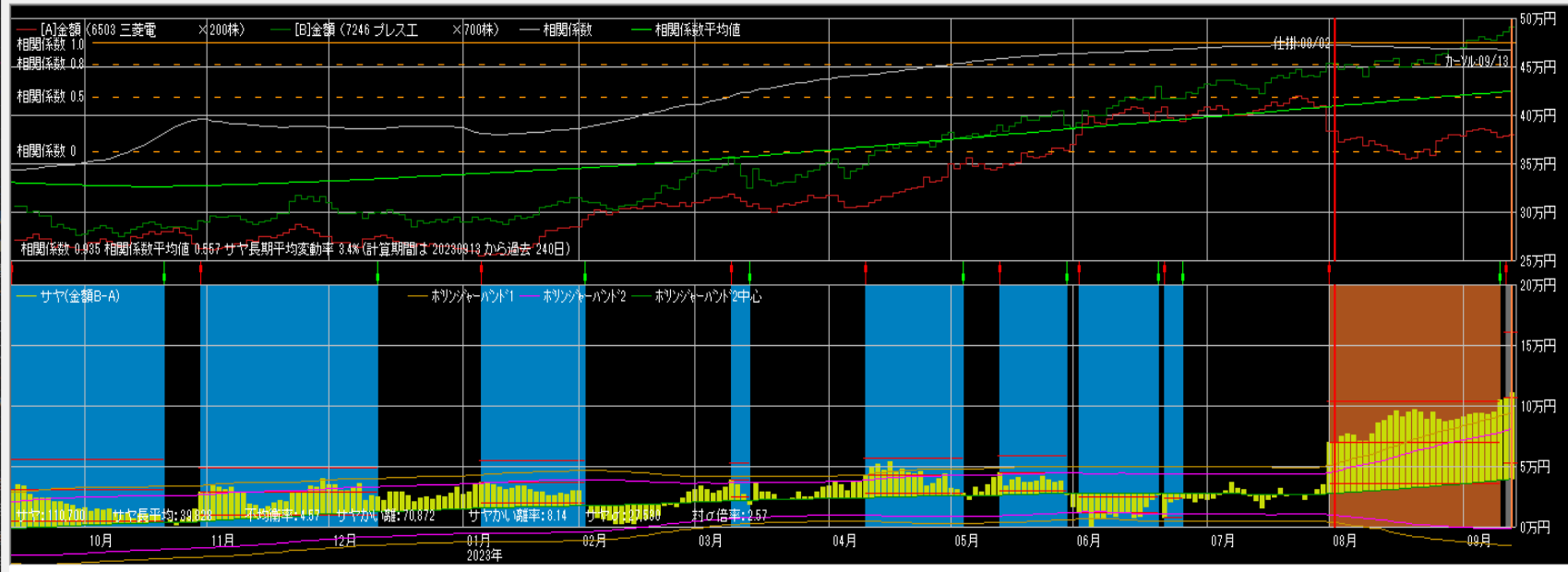

仕掛け情報
年月日 20230802 寄付
[A]三菱電 [B]プレス工
単価 1,911 648
金額 382,200 453,600
サヤ(B-A) 71,400
予定利益 43,493
[A] [B]
買 売
コールから引用 設定

手仕舞い情報(コール情報)
年月日 20230913 寄付
[A]三菱電 [B]プレス工
単価 1,890 701
金額 378,000 490,700
サヤ(B-A) 112,700
利益 -41,300 気配

手仕舞い保存 取引履歴
損益内訳 足損益グラフ
個別ペア損益グラフ
サヤ移 短期 長期 240
動平均
ボリンジャーバンド 期間 150 σ 2

相関係数0.953 8勝0敗

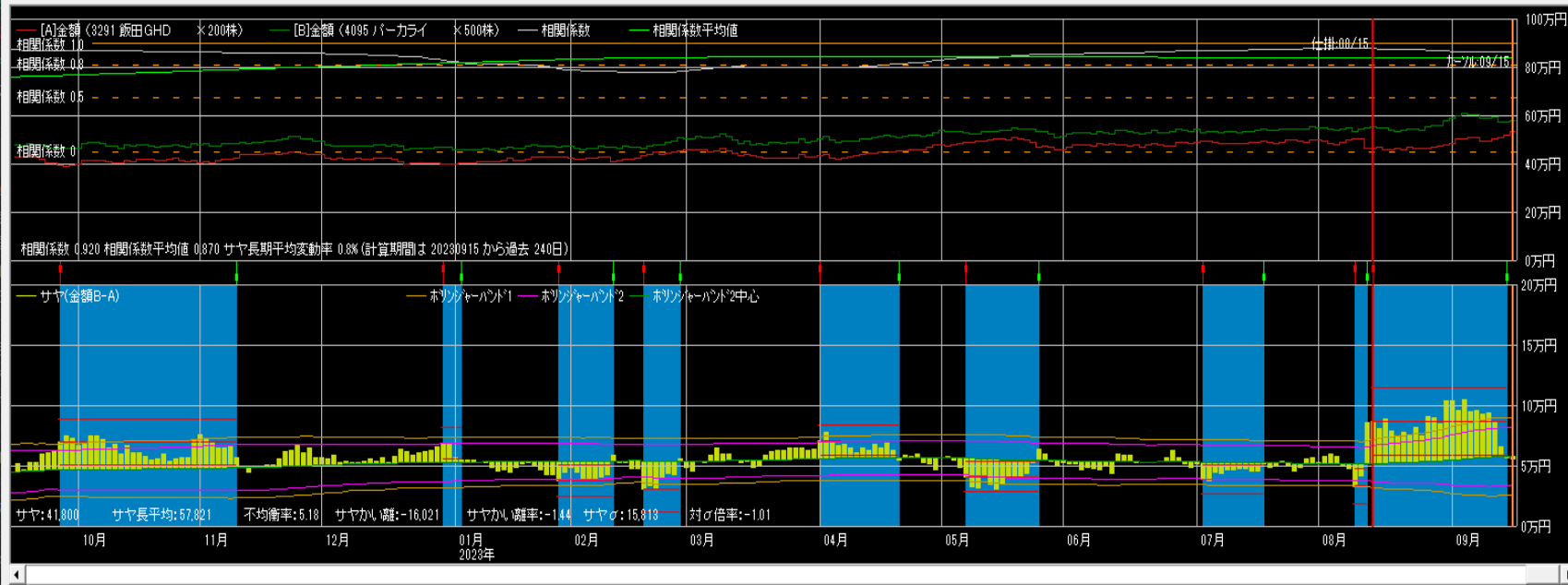

仕掛け情報

年月日 20230815 寄付

[A]飯田GH [B]パーカライ

単価	2,344	1,104
金額	468,800	552,000
サヤ(B-A)		83,200
予定利益		31,096

[A] 買 売 [B] 買 売

カーンから引用 設定

手仕舞い情報(カーン情報)

年月日 20230915 寄付

[A]飯田GH [B]パーカライ

単価	2,645	1,165
金額	529,000	582,500
サヤ(B-A)		53,500
利益	29,700	

手仕舞い保存 取引履歴

損益内訳 分足損益グラフ

個別ペア損益グラフ

サヤ移 短期 3 長期 240 動平均

ホリゾント 期間 150 σ 2

相関係数0.846 11勝0敗

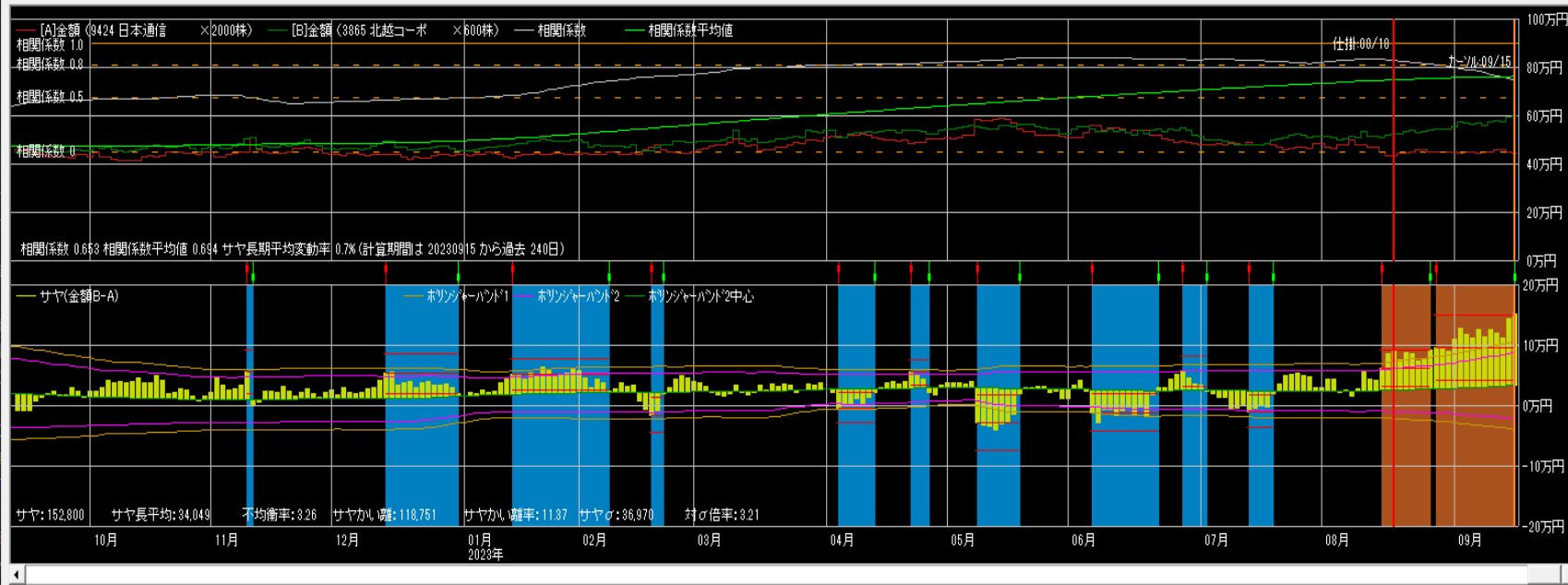

仕掛け情報

年月日 20230818 寄付

[A]日本通信 [B]北越コー

単価	214	856
金額	428,000	513,600
サヤ(B-A)		85,600
予定利益		59,579

[A] 買 売 [B] 買 売

カーンから引用 設定

手仕舞い情報(カーン情報)

年月日 20230915 寄付

[A]日本通信 [B]北越コー

単価	224	1,008
金額	448,000	601,800
サヤ(B-A)		153,800
利益	-68,200	

手仕舞い保存 取引履歴

損益内訳 分足損益グラフ

個別ペア損益グラフ

サヤ移 短期 3 長期 240 動平均

ホリゾント 期間 150 σ 2

相関係数0.947 8勝2敗

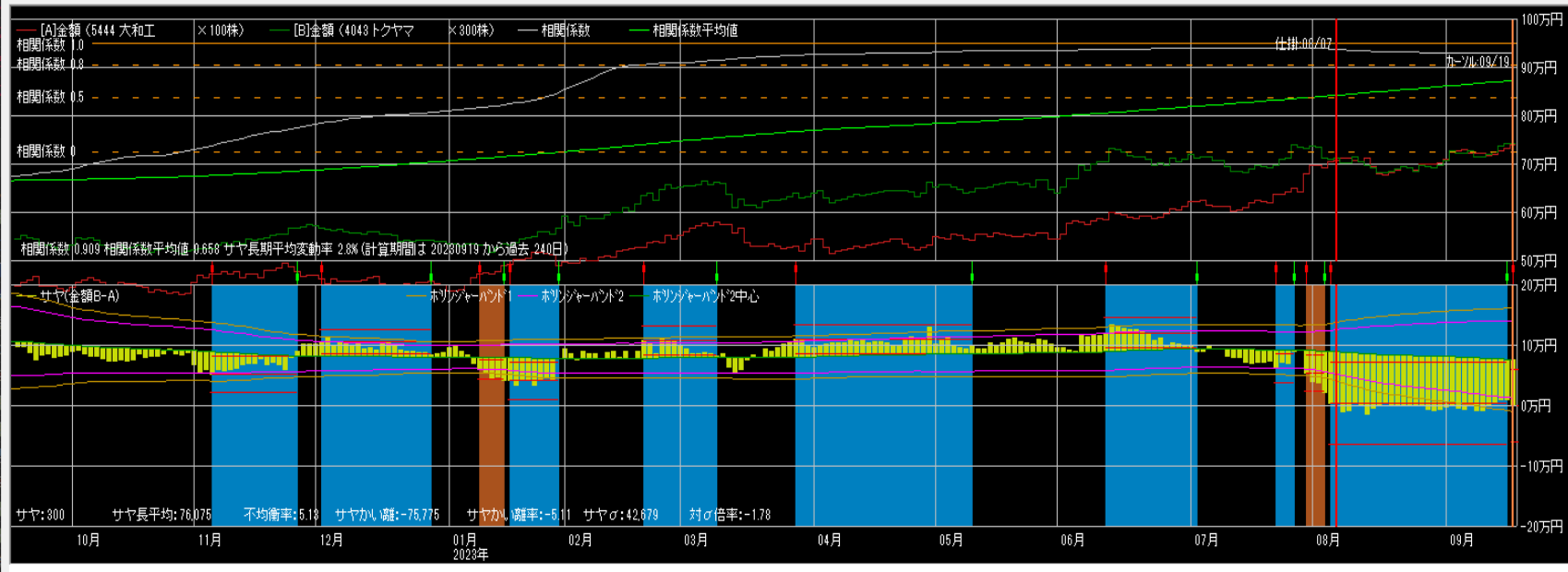

仕掛け情報
年月日 20230807 寄付

[A]大和工	[B]トクヤマ
単価 7,049	2,952
金額 704,900	705,600
サヤ(B-A) 700	
予定利益 88,609	

買 売 買

手仕舞い情報(カーソル情報)
年月日 20230919 寄付

[A]大和工	[B]トクヤマ
単価 7,440	2,478
金額 744,000	743,400
サヤ(B-A) -600	
利益 -1,300	気配

手仕舞い保存 取引履歴

損益内訳 分足損益グラフ

個別ペア損益グラフ

サヤ移 短期 3 長期 240 動平均

ホリゾント 期間 150 σ 2

相関係数0.909 8勝1敗

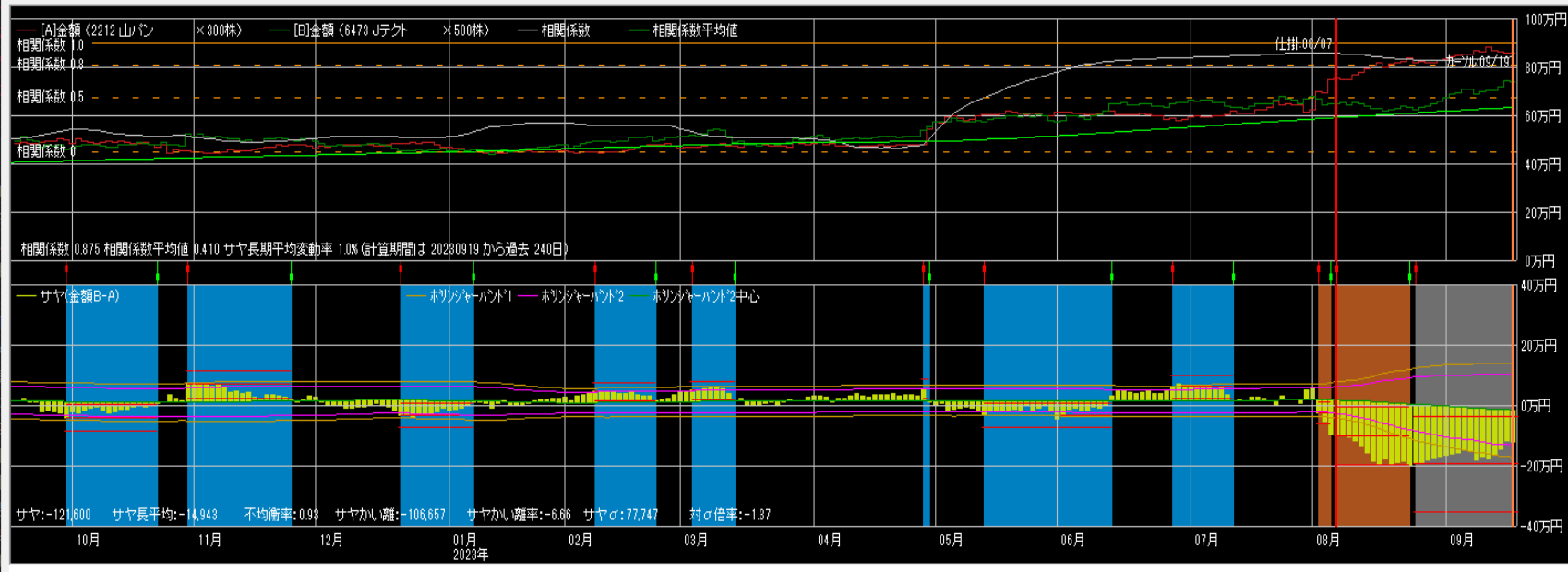

仕掛け情報
年月日 20230807 寄付

[A]山パ	[B]Jテクト
単価 2,502	1,288
金額 750,600	644,000
サヤ(B-A) -106,600	
予定利益 124,886	

買 売 買

手仕舞い情報(カーソル情報)
年月日 20230919 寄付

[A]山パ	[B]Jテクト
単価 2,874	1,475
金額 862,200	737,500
サヤ(B-A) -124,700	
利益 -18,100	気配

手仕舞い保存 取引履歴

損益内訳 分足損益グラフ

個別ペア損益グラフ

サヤ移 短期 3 長期 240 動平均

ホリゾント 期間 150 σ 2

相関係数0.984 8勝1敗

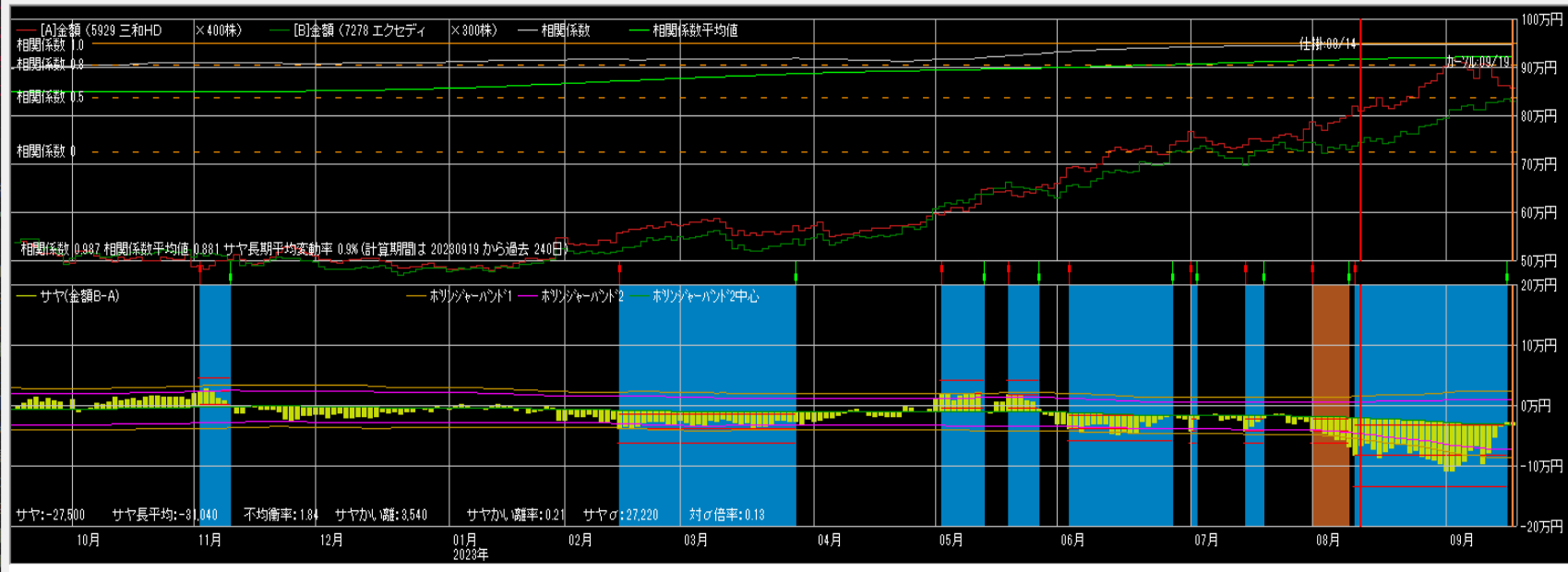

仕掛け情報
年月日 20230814 寄付
[A]三和HD [B]エクセディ
単価 2,045 2,464
金額 818,000 739,200
サヤ(B-A) -78,800
予定利益 58,693
[A] [B]
買 売 買
カーンから引用 設定

手仕舞い情報(カーン情報)
年月日 20230919 寄付
[A]三和HD [B]エクセディ
単価 2,151 2,775
金額 860,400 832,500
サヤ(B-A) -27,900
利益 50,900 気配
手仕舞保存 取引履歴
損益内訳 分足損益グラフ

個別ペア損益グラフ
サヤ移 短期 3 長期 240
動平均
ボリジヤ 期間 150 σ 2
-ハット1

相関係数0.910 9勝0敗

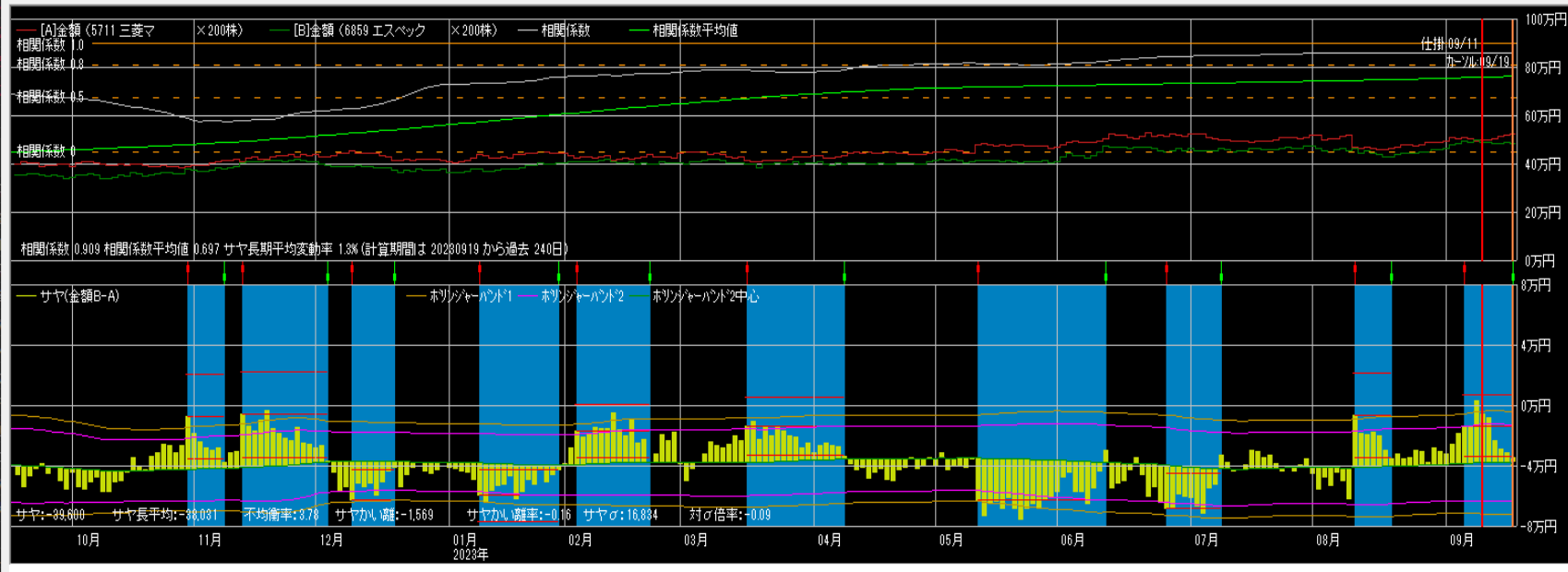

仕掛け情報
年月日 20230911 寄付
[A]三菱マ [B]エスベック
単価 2,505 2,499
金額 501,000 499,800
サヤ(B-A) -1,200
予定利益 36,528
[A] [B]
買 売 売
カーンから引用 設定

手仕舞い情報(カーン情報)
年月日 20230919 寄付
[A]三菱マ [B]エスベック
単価 2,598 2,438
金額 519,200 487,600
サヤ(B-A) -31,600
利益 30,400 気配
手仕舞保存 取引履歴
損益内訳 分足損益グラフ

個別ペア損益グラフ
サヤ移 短期 3 長期 240
動平均
ボリジヤ 期間 150 σ 2
-ハット1

相関係数0.932 9勝2敗

売買シミュレーション 期間 20220920 ~ 20230920 クラ更新 注文区分 当日天引付 売買条件区分 共通 秒カウント 31 拡大 縮小

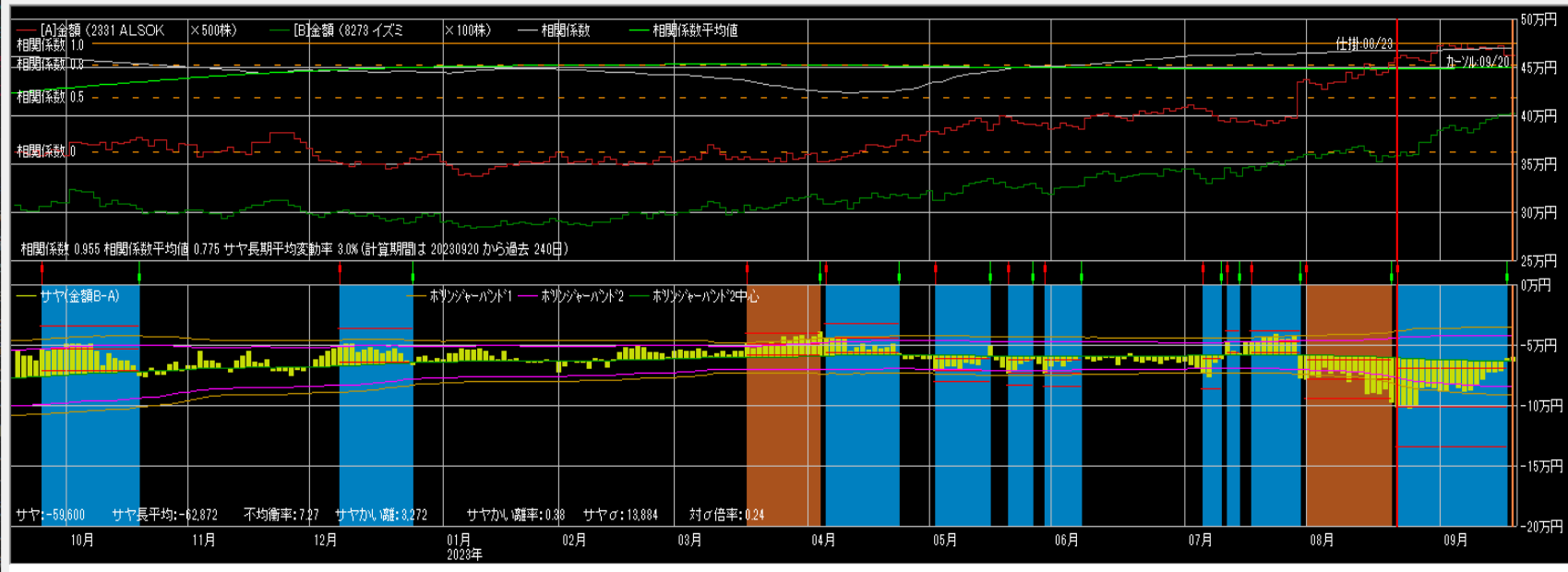

仕掛け情報
 年月日 20230823 寄付
 [A]ALSOK [B]イズミ
 単価 904 3,558
 金額 452,000 355,800
 サヤ(B-A) -96,200
 予定利益 35,790
 買 売 買
 カールから引用 設定

手仕舞い情報(カール情報)
 年月日 20230920 寄付
 [A]ALSOK [B]イズミ
 単価 925 4,024
 金額 462,500 402,400
 サヤ(B-A) -60,100
 利益 36,100 気配
 手仕舞保存 取引履歴
 損益内訳 分足損益グラフ
 個別ペア損益グラフ
 サヤ移 短期 3 長期 240
 ホリゾント 期間 150 単位 1

相関係数0.907 9勝2敗

売買シミュレーション 期間 20220920 ~ 20230920 クラ更新 注文区分 当日天引付 売買条件区分 共通 秒カウント 25 拡大 縮小

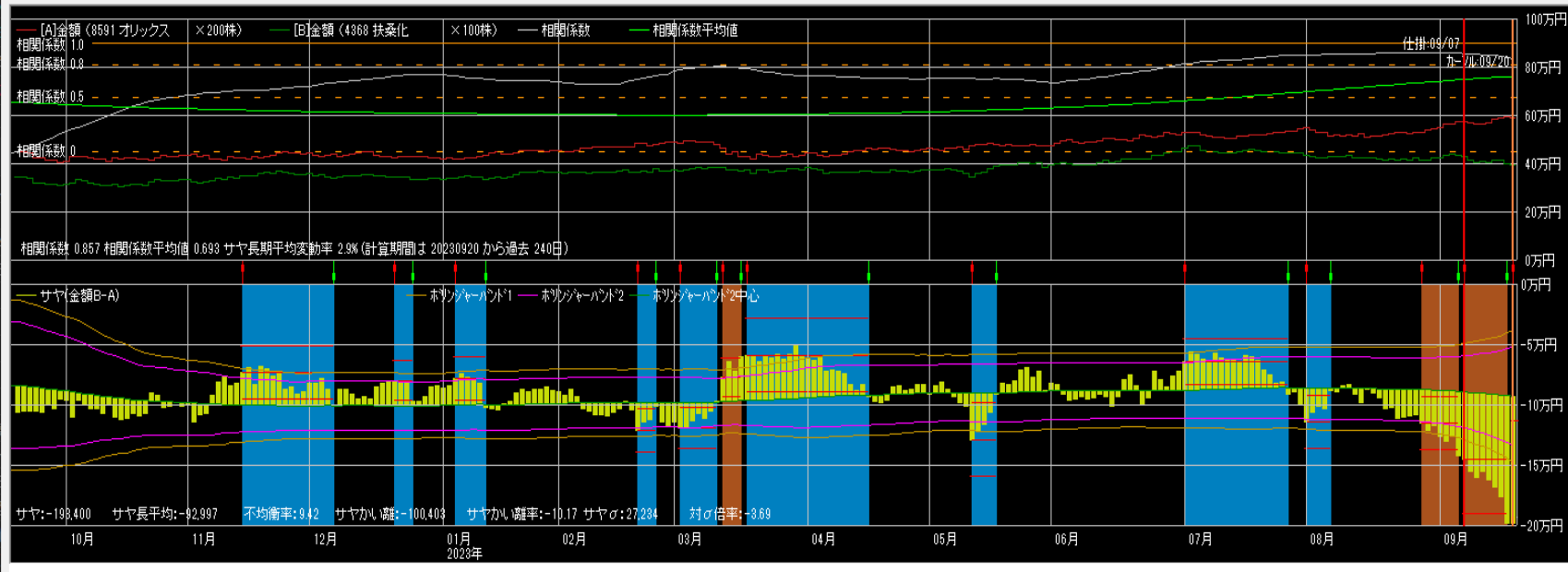

仕掛け情報
 年月日 20230907 寄付
 [A]オリックス [B]扶桑化
 単価 2,877 4,305
 金額 575,400 430,500
 サヤ(B-A) -144,900
 予定利益 55,783
 買 売 買
 カールから引用 設定

手仕舞い情報(カール情報)
 年月日 20230920 寄付
 [A]オリックス [B]扶桑化
 単価 2,990 3,990
 金額 598,000 399,000
 サヤ(B-A) -199,000
 利益 -54,100 気配
 手仕舞保存 取引履歴
 損益内訳 分足損益グラフ
 個別ペア損益グラフ
 サヤ移 短期 3 長期 240
 ホリゾント 期間 150 単位 1

相関係数0.946 9勝0敗

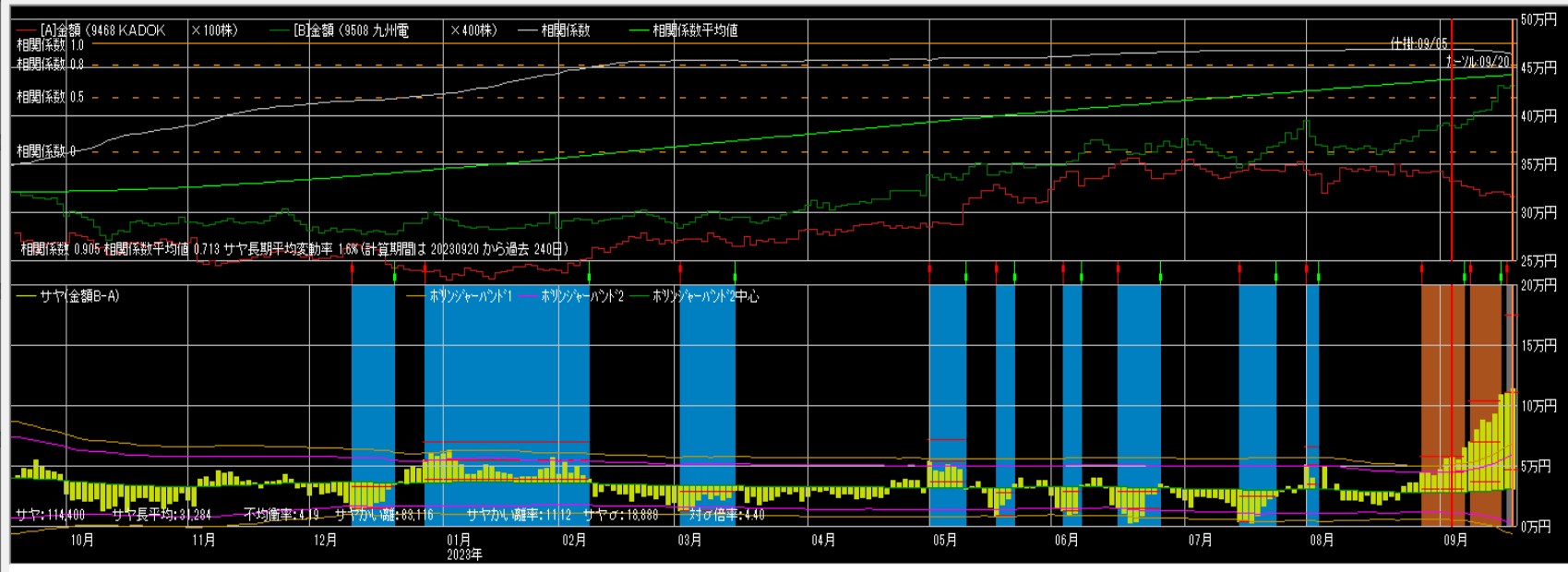

仕掛け情報

年月日 20230905 寄付

[A]KADOK [B]九州電

単価	3,347	979
金額	334,700	391,600
サヤ(B-A)	56,900	
予定利益	28,553	

買 売 売

カーソルから引用 設定

手仕舞い情報 (カーソル情報)

年月日 20230920 寄付

[A]KADOK [B]九州電

単価	3,170	1,080
金額	317,000	432,000
サヤ(B-A)	115,000	
利益	-58,100	<input type="checkbox"/> 気配

手仕舞い保存 取引履歴

損益内訳 足損益グラフ

個別ペア損益グラフ

サヤ移 短期 3 長期 240 動平均

ホリゾント 期間 150 σ 2

相関係数0.934 9勝1敗

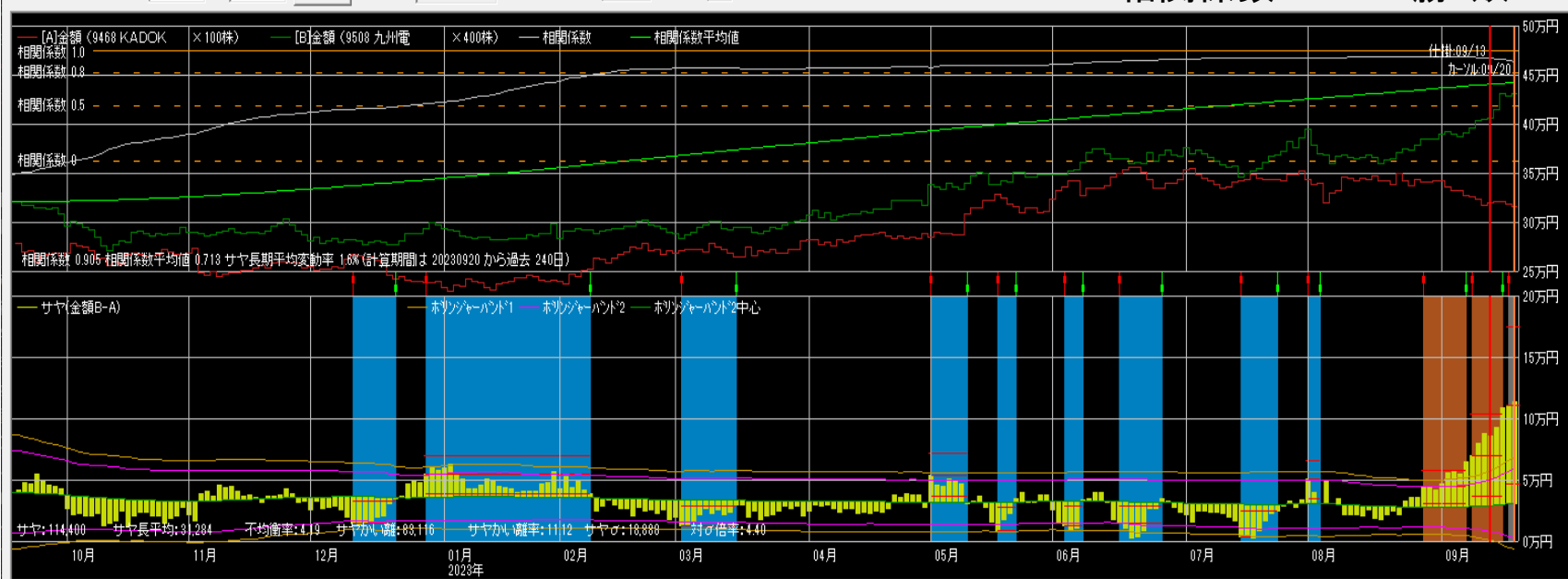

仕掛け情報

年月日 20230913 寄付

[A]KADOK [B]九州電

単価	3,158	1,018
金額	315,800	407,200
サヤ(B-A)	91,400	
予定利益	62,065	

買 売 売

カーソルから引用 設定

手仕舞い情報 (カーソル情報)

年月日 20230920 寄付

[A]KADOK [B]九州電

単価	3,170	1,080
金額	317,000	432,000
サヤ(B-A)	115,000	
利益	-23,600	<input type="checkbox"/> 気配

手仕舞い保存 取引履歴

損益内訳 足損益グラフ

個別ペア損益グラフ

サヤ移 短期 3 長期 240 動平均

ホリゾント 期間 150 σ 2

相関係数0.960 9勝0敗

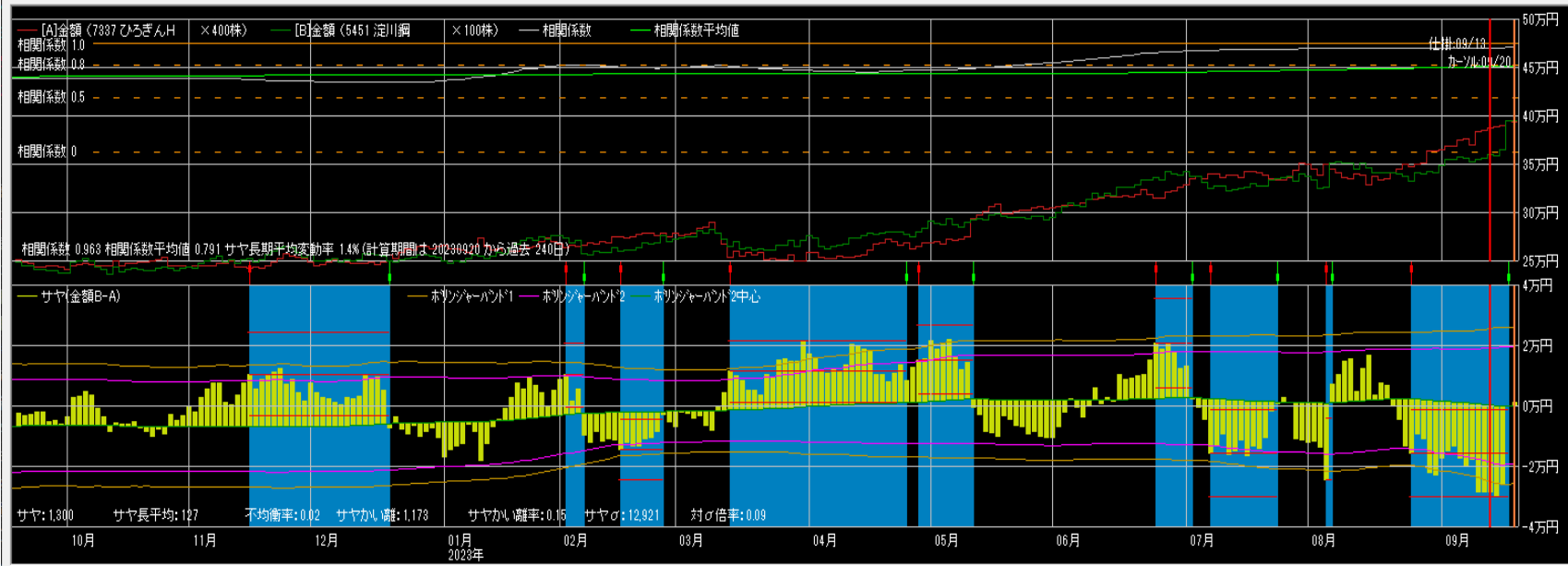

仕掛け情報

年月日 20230913 寄付

[A]ひろぎん [B]淀川鋼

単価	970	3,560
金額	388,000	356,000
サヤ(B-A)		-32,000
予定利益		32,212

[A] 買 [B] 買

カーソルから引用 設定

手仕舞い情報(カーソル情報)

年月日 20230920 寄付

[A]ひろぎん [B]淀川鋼

単価	965	3,940
金額	394,000	394,000
サヤ(B-A)		0
利益	32,000	

手仕舞い保存 取引履歴

損益内訳 分足損益グラフ

相関係数0.933 8勝0敗

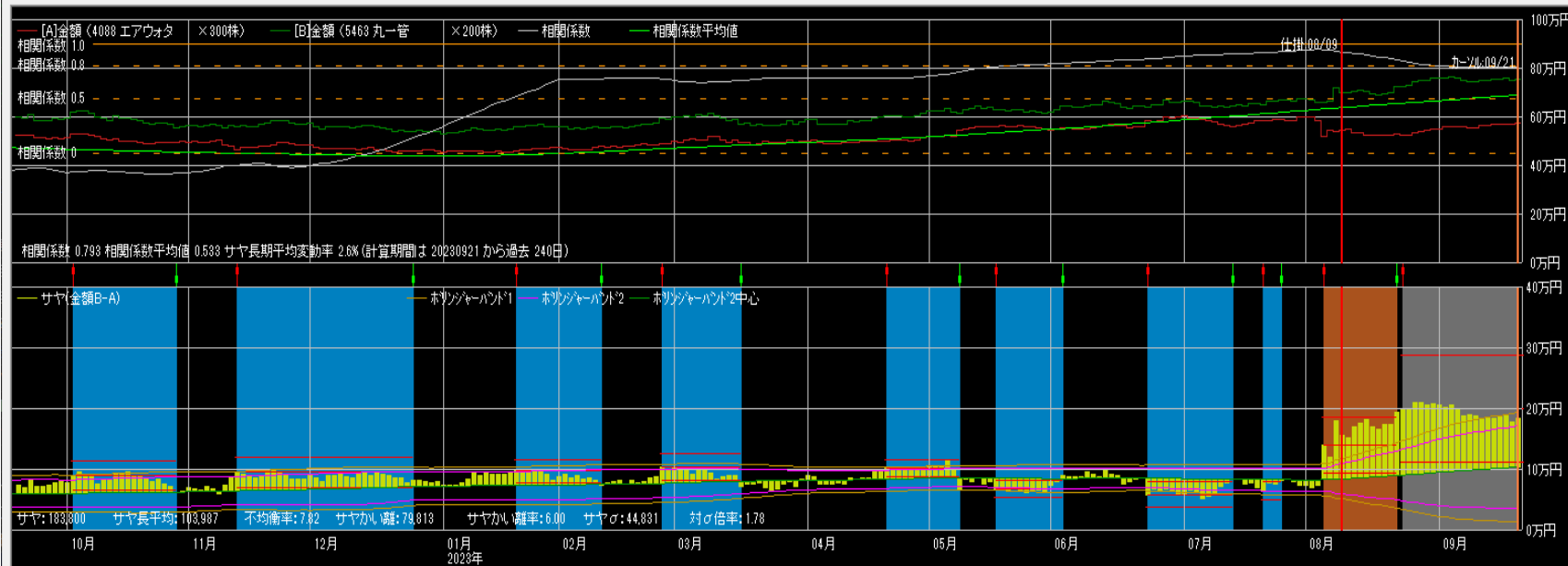

仕掛け情報

年月日 20230809 寄付

[A]エアウオ [B]丸一管

単価	1,798	3,571
金額	539,400	714,200
サヤ(B-A)		174,800
予定利益		90,336

[A] 買 [B] 売

カーソルから引用 設定

手仕舞い情報(カーソル情報)

年月日 20230921 寄付

[A]エアウオ [B]丸一管

単価	1,901	3,769
金額	570,300	753,800
サヤ(B-A)		183,500
利益	-8,700	

手仕舞い保存 取引履歴

損益内訳 分足損益グラフ

相関係数0.945 8勝2敗

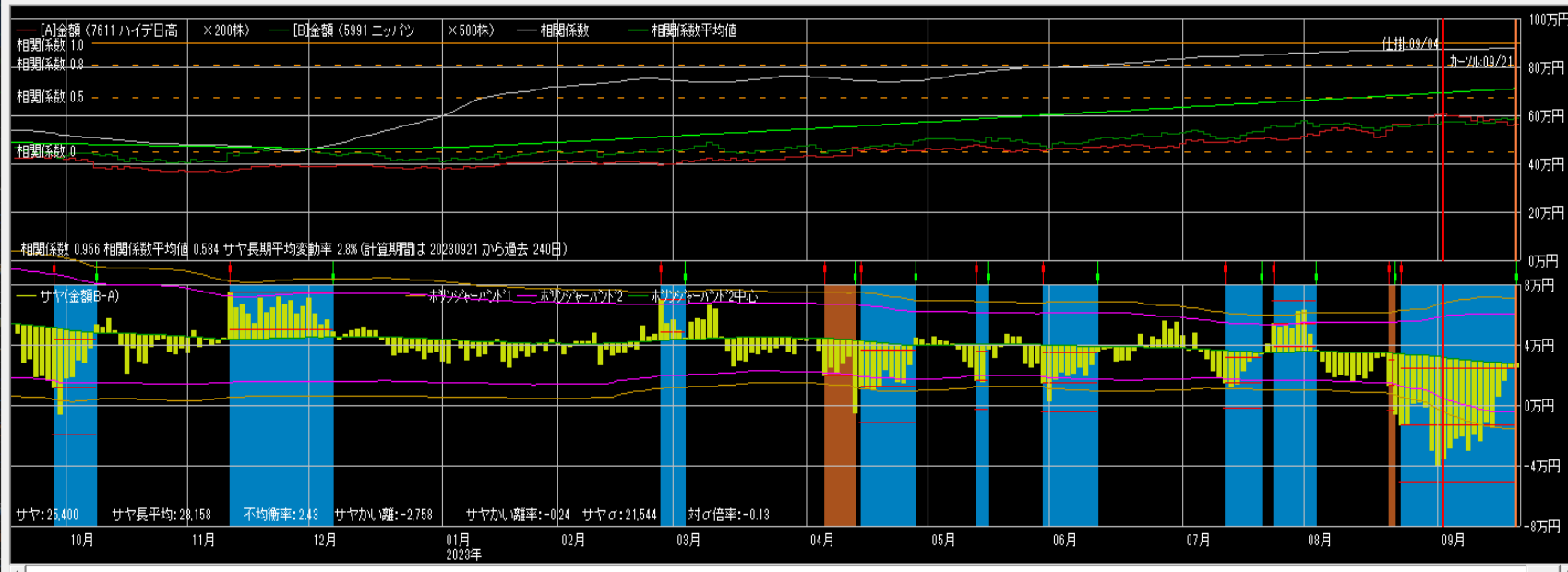

仕掛け情報
 年月日 20230904 寄付
 [A]ハイデ日高 [B]ニッパン
 単価 3,030 1,135
 金額 606,000 587,500
 サヤ(B-A) -38,500
 予定利益 70,448
 買 売 買
 カールから引用 設定

手仕舞い情報(カール情報)
 年月日 20230921 寄付
 [A]ハイデ日高 [B]ニッパン
 単価 2,794 1,165
 金額 558,800 582,500
 サヤ(B-A) 23,700
 利益 62,200 気配
 手仕舞い保存 取引履歴
 損益内訳 分足損益グラフ
 個別ペア損益グラフ
 サヤ移 短期 3 長期 240
 動平均
 ホリゾント 期間 150 σ 2
 パート1

相関係数0.978 10勝0敗

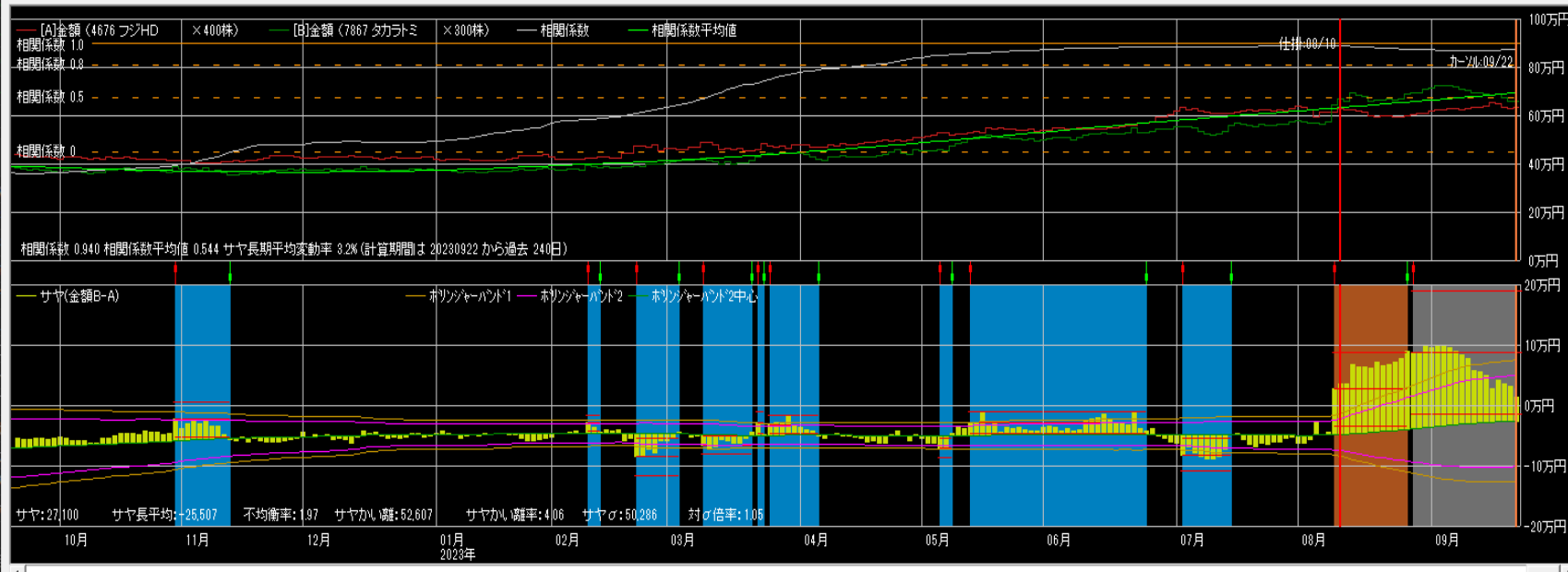

仕掛け情報
 年月日 20230810 寄付
 [A]フジHD [B]タカトミ
 単価 1,550 2,190
 金額 620,000 657,000
 サヤ(B-A) 37,000
 予定利益 84,875
 買 売 売
 カールから引用 設定

手仕舞い情報(カール情報)
 年月日 20230922 寄付
 [A]フジHD [B]タカトミ
 単価 1,590 2,190
 金額 636,000 657,000
 サヤ(B-A) 21,000
 利益 16,000 気配
 手仕舞い保存 取引履歴
 損益内訳 分足損益グラフ
 個別ペア損益グラフ
 サヤ移 短期 3 長期 240
 動平均
 ホリゾント 期間 150 σ 2
 パート1

相関係数0.985 12勝1敗

売買シミュレーション 期間 20220922 ~ 20230922 クラ更新 注文区分 当日天引付 売買条件区分 共通 秒追加 49 拡大 縮小

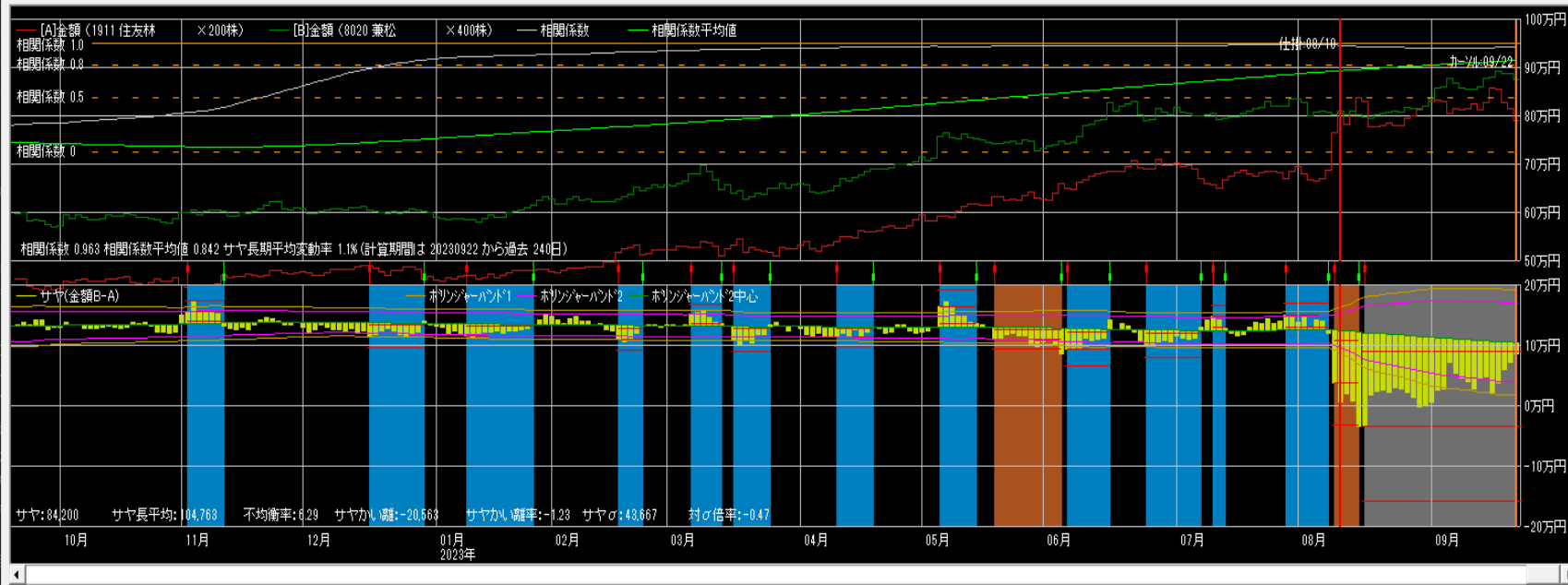

仕掛情報
 年月日 20230810 寄付
 [A]住友林 [B]兼松
 単価 3,880 2,015
 金額 776,000 806,000
 サヤ(B-A) 30,000
 予定利益 94,600
 買 売
 買
 カールから引用 設定

手仕舞い情報 (カール情報)
 年月日 20230922 寄付
 [A]住友林 [B]兼松
 単価 3,980 2,205
 金額 796,000 882,000
 サヤ(B-A) 86,000
 利益 56,000 気配
 手仕舞保存 取引履歴
 損益内訳 分足損益グラフ

個別ペア損益グラフ
 サヤ移 短期 3 長期 240
 動平均
 ホリゾント 期間 150 σ 2

相関係数0.937 9勝1敗

売買シミュレーション 期間 20220922 ~ 20230922 クラ更新 注文区分 当日天引付 売買条件区分 共通 秒追加 44 拡大 縮小

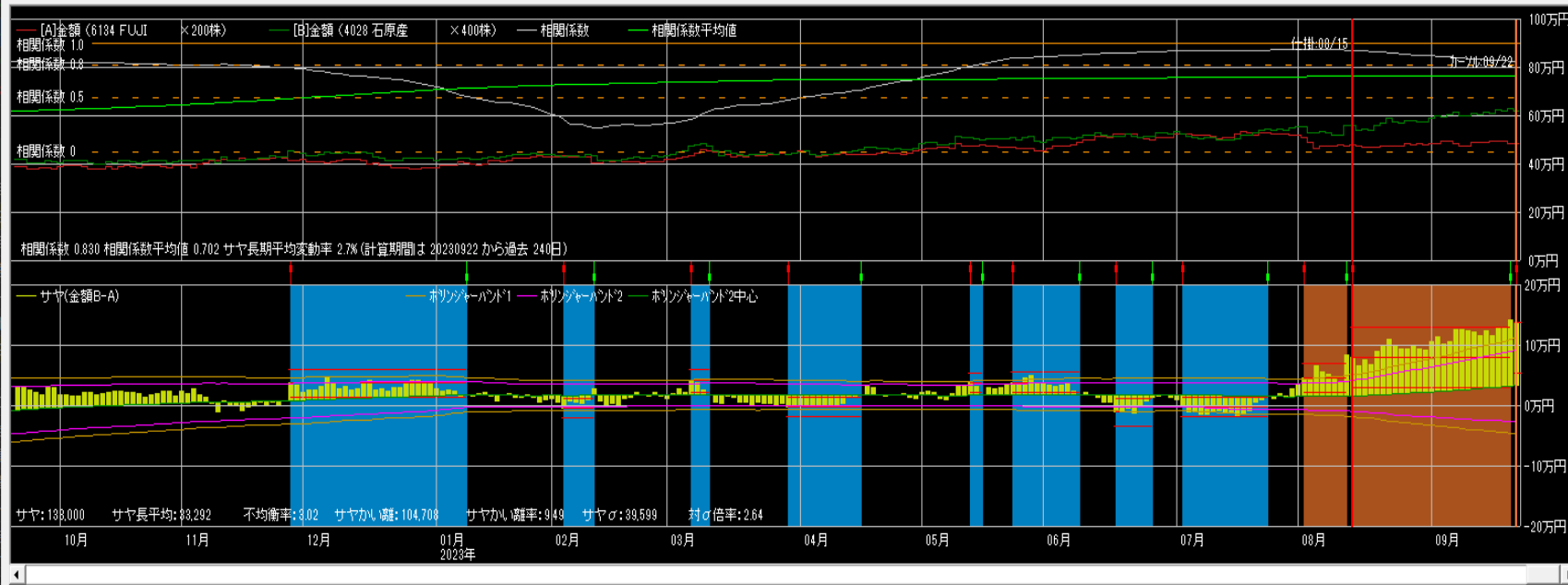

仕掛情報
 年月日 20230815 寄付
 [A]FUJI [B]石原産
 単価 2,394 1,398
 金額 478,800 559,200
 サヤ(B-A) 80,400
 予定利益 64,083
 買 売
 買
 カールから引用 設定

手仕舞い情報 (カール情報)
 年月日 20230922 寄付
 [A]FUJI [B]石原産
 単価 2,409 1,557
 金額 481,800 622,800
 サヤ(B-A) 141,000
 利益 -60,600 気配
 手仕舞保存 取引履歴
 損益内訳 分足損益グラフ

個別ペア損益グラフ
 サヤ移 短期 3 長期 240
 動平均
 ホリゾント 期間 150 σ 2

相関係数0.957 8勝2敗

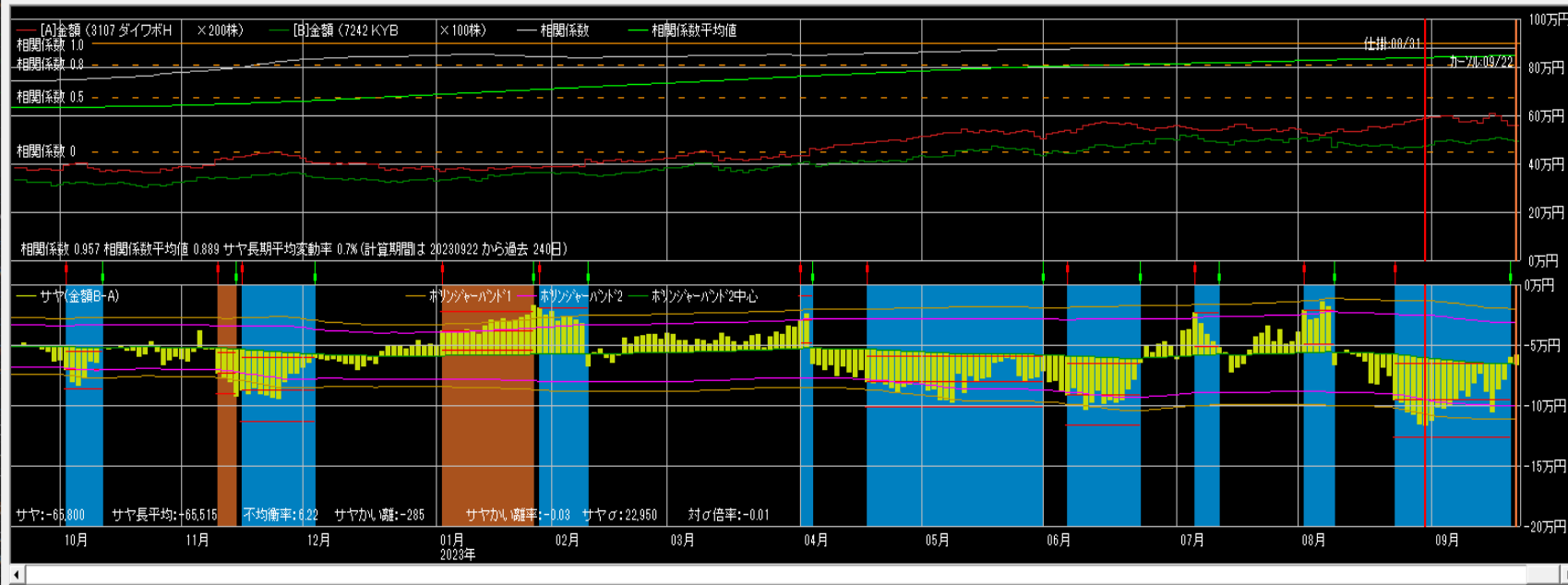

仕掛け情報
年月日 20230831 寄付
[A]ダイワボ [B]KYB
単価 2,946 4,720
金額 589,200 472,000
サヤ(B-A) -117,200
予定利益 57,101
[A] [B]
買 売 買
カールから引用 設定

手仕舞い情報(カール情報)
年月日 20230922 寄付
[A]ダイワボ [B]KYB
単価 2,771 4,960
金額 554,200 496,000
サヤ(B-A) -58,200
利益 59,000 気配

手仕舞い保存 取引履歴
損益内訳 分足損益グラフ
個別ペア損益グラフ
サヤ移 短期 3 長期 240
動平均
ボリシジャーバンド1 期間 150 σ 2

相関係数0.958 9勝1敗

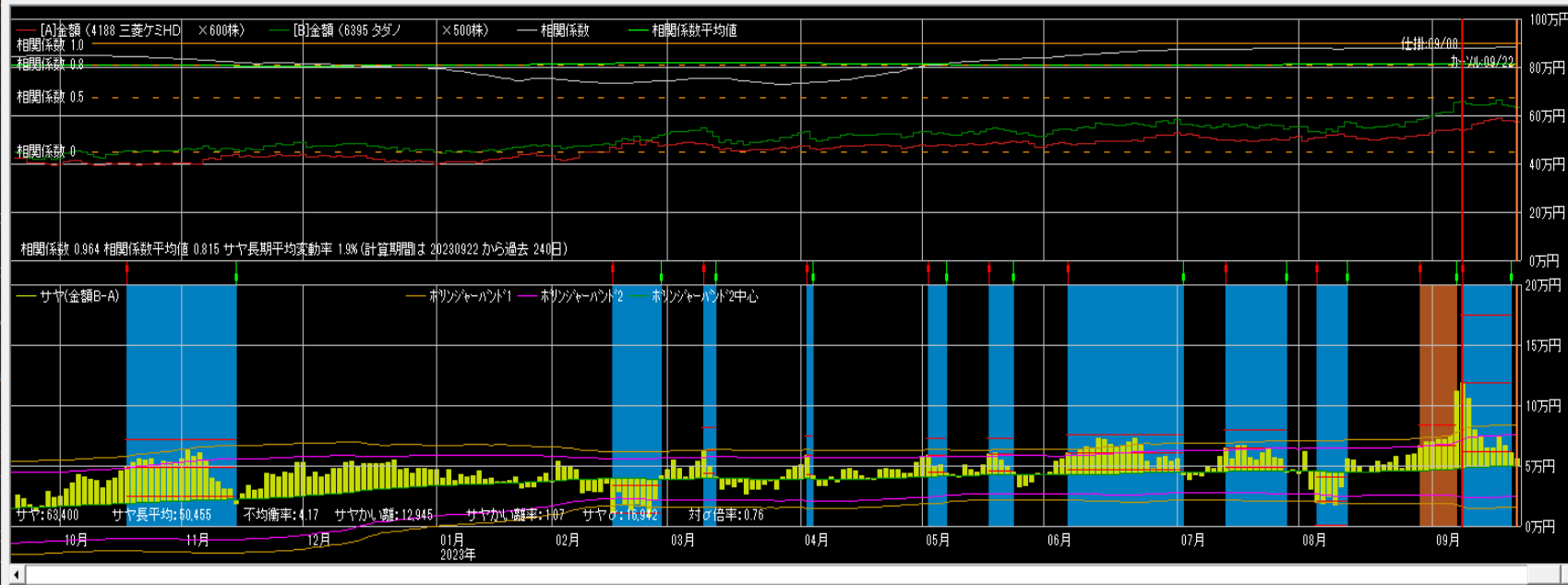

仕掛け情報
年月日 20230908 寄付
[A]三菱ケミ [B]タダノ
単価 910 1,300
金額 546,000 650,000
サヤ(B-A) 104,000
予定利益 55,589
[A] [B]
買 売 売
カールから引用 設定

手仕舞い情報(カール情報)
年月日 20230922 寄付
[A]三菱ケミ [B]タダノ
単価 960 1,270
金額 576,000 635,000
サヤ(B-A) 59,000
利益 45,000 気配

手仕舞い保存 取引履歴
損益内訳 分足損益グラフ
個別ペア損益グラフ
サヤ移 短期 3 長期 240
動平均
ボリシジャーバンド1 期間 150 σ 2

相関係数0.897 9勝1敗

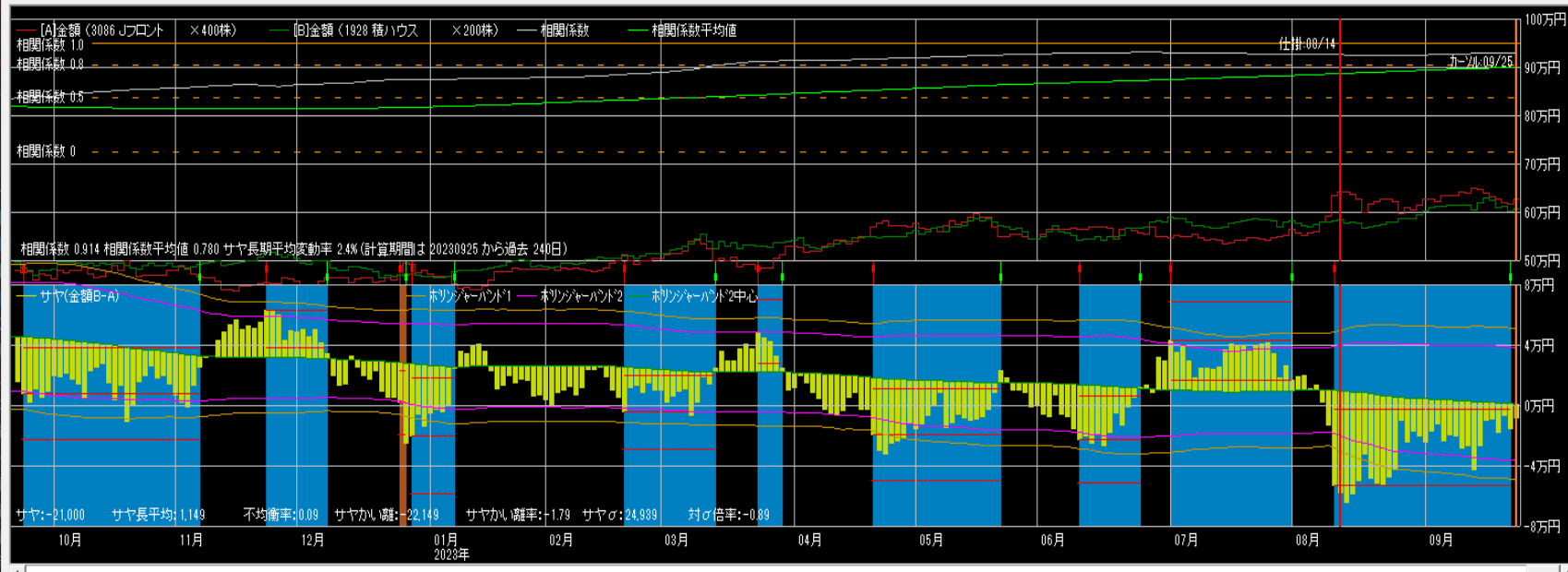

仕掛情報
年月日 20230814 寄付
[A]Jフロント [B]積ハウス
単価 1,608 2,912
金額 643,200 582,400
サヤ(B-A) -60,800
予定利益 70,724
[A] [B]
買 売 買
カールから引用 設定

手仕舞い情報(カール情報)
年月日 20230925 寄付
[A]Jフロント [B]積ハウス
単価 1,548 3,056
金額 619,200 611,200
サヤ(B-A) -8,000
利益 52,800 気配
手仕舞保存 取引履歴
損益内訳 分足損益グラフ

相関係数0.964 8勝1敗



仕掛情報
年月日 20230822 寄付
[A]荏原 [B]トクヤマ
単価 7,066 2,277
金額 706,600 683,100
サヤ(B-A) -23,500
予定利益 60,007
[A] [B]
買 売 買
カールから引用 設定

手仕舞い情報(カール情報)
年月日 20230925 寄付
[A]荏原 [B]トクヤマ
単価 7,203 2,463
金額 720,300 738,300
サヤ(B-A) 18,600
利益 42,100 気配
手仕舞保存 取引履歴
損益内訳 分足損益グラフ

相関係数0.949 8勝0敗

売買シミュレーション 期間 20220926 ~ 20230926 クラウド更新 注文区分 当日天引け 売買条件区分 共通 秒割外 39 拡大 縮小

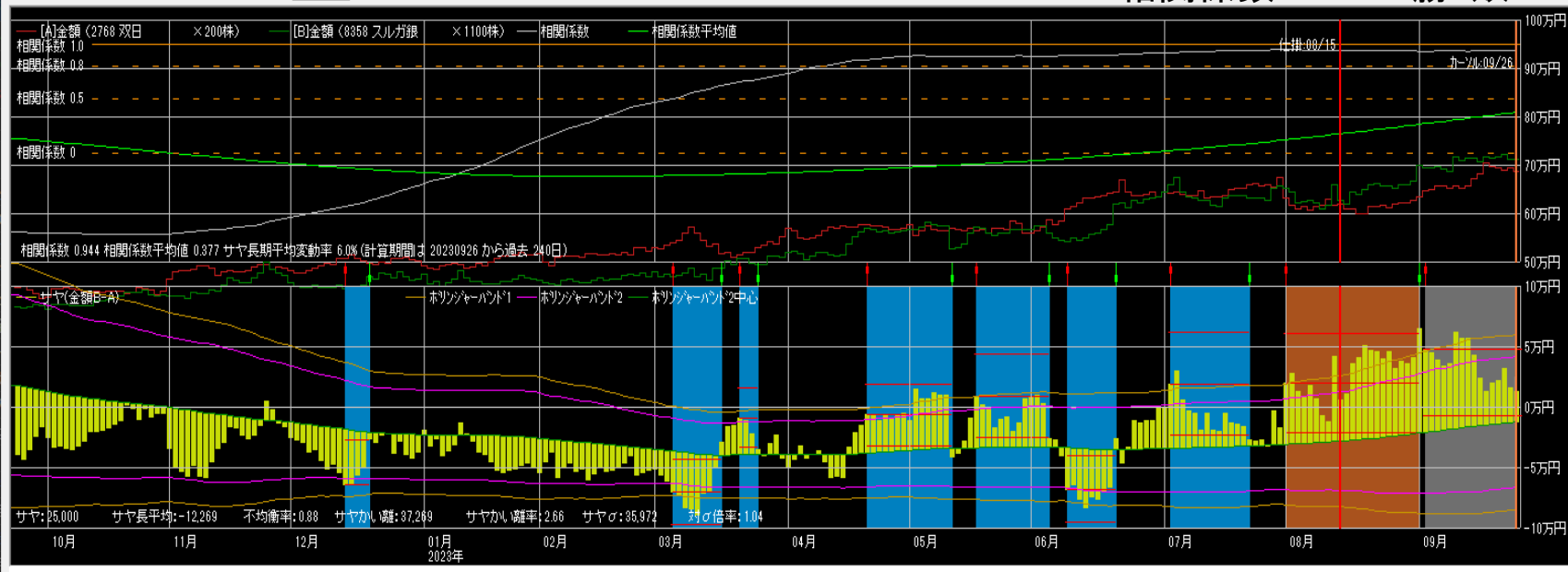

仕掛け情報
年月日 20230815 寄付
[A]双日 [B]スルガ銀
単価 3,117 596
金額 623,400 655,600
サヤ(B-A) 32,200
予定利益 60,361
[A] [B]
 買 売 売
カーソルから引用 設定

手仕舞い情報 (カーソル情報)
年月日 20230926 寄付
[A]双日 [B]スルガ銀
単価 3,485 646
金額 697,000 710,600
サヤ(B-A) 13,600
利益 18,600 気配
手仕舞保存 取引履歴
損益内訳 分足損益グラフ

個別ペア損益グラフ
 サヤ移 短期 3 長期 240
 動平均
 ホリゾントーバンド1 期間 150 σ 2

相関係数0.965 9勝2敗

売買シミュレーション 期間 20220928 ~ 20230928 クラウド更新 注文区分 当日天引け 売買条件区分 共通 秒割外 4 拡大 縮小

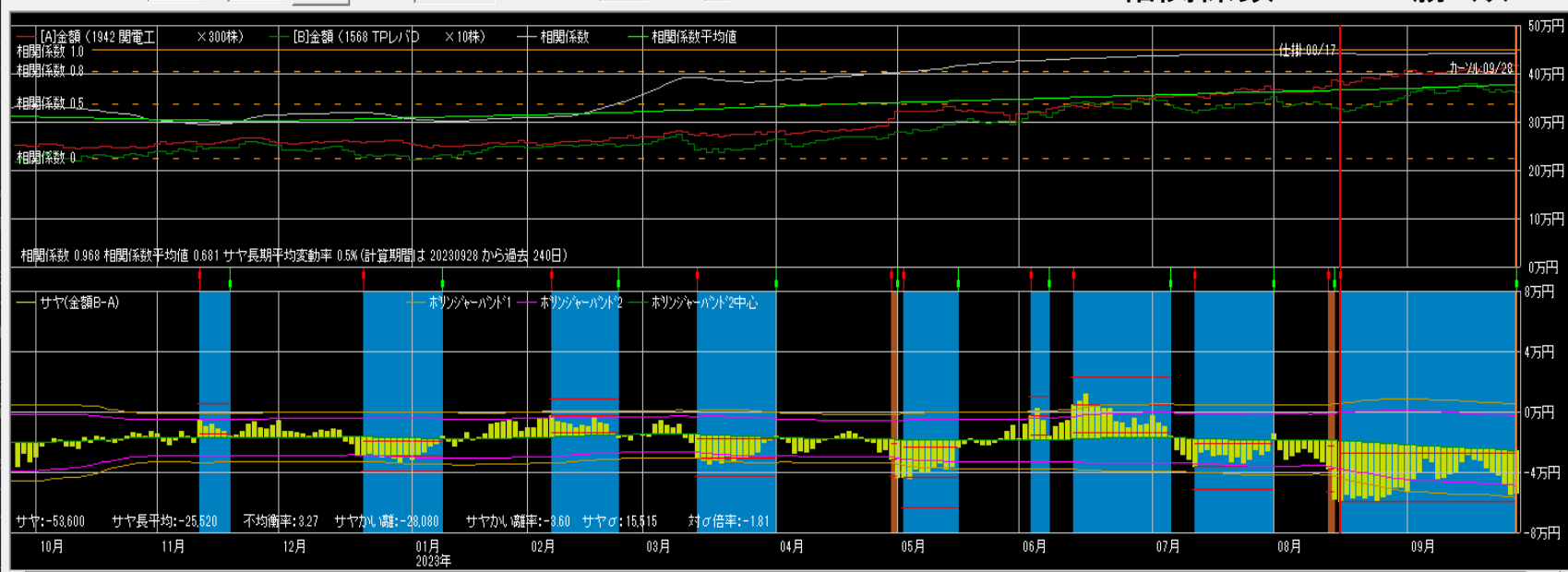

仕掛け情報
年月日 20230817 寄付
[A]関電工 [B]TPLレバ
単価 1,291 32,840
金額 387,300 328,400
サヤ(B-A) -58,900
予定利益 40,067
[A] [B]
 買 売 買
カーソルから引用 設定

手仕舞い情報 (カーソル情報)
年月日 20230928 寄付
[A]関電工 [B]TPLレバ
単価 1,385 36,430
金額 415,500 364,300
サヤ(B-A) -51,200
利益 7,700 気配
手仕舞保存 取引履歴
損益内訳 分足損益グラフ

個別ペア損益グラフ
 サヤ移 短期 3 長期 240
 動平均
 ホリゾントーバンド1 期間 150 σ 2

相関係数0.968 8勝2敗

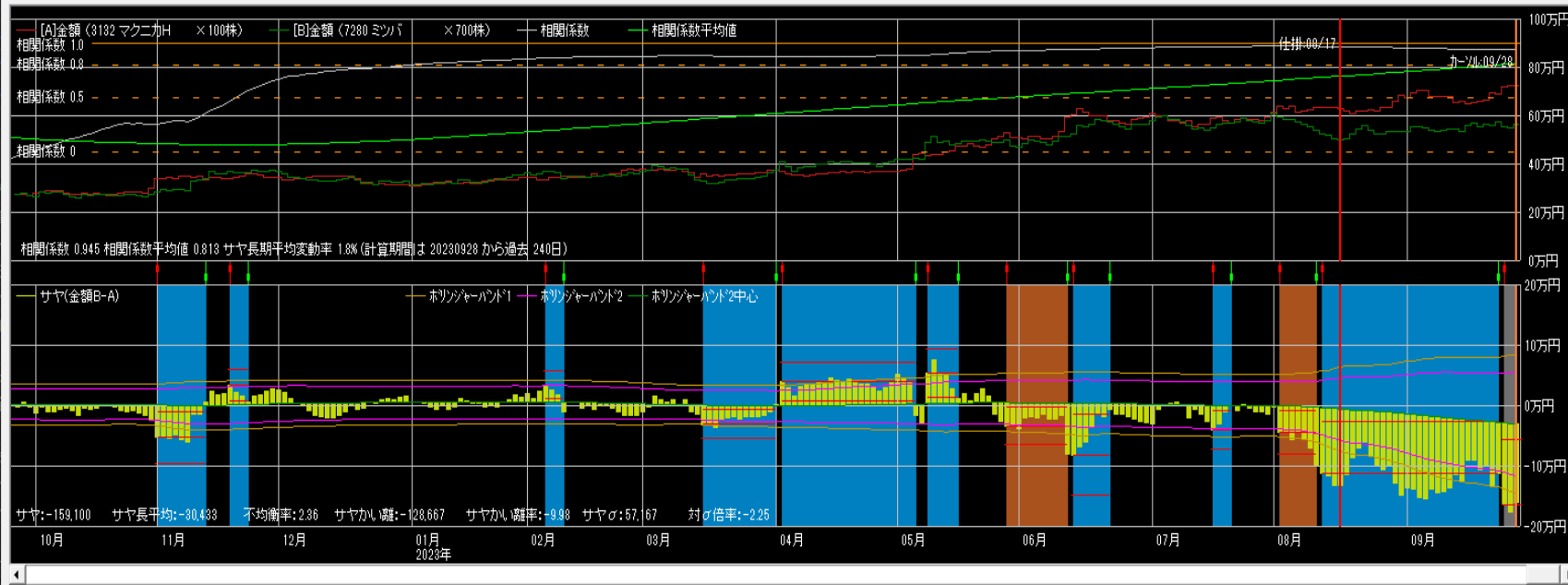

仕掛け情報
年月日 20230817 寄付
[A]マクニカ [B]ミツバ
単価 6,320 714
金額 632,000 499,800
サヤ(B-A) -132,200
予定利益 126,359
[A] [B]
買 売 買
カールから引用 設定

手仕舞い情報(カール情報)
年月日 20230928 寄付
[A]マクニカ [B]ミツバ
単価 7,170 791
金額 717,000 553,700
サヤ(B-A) -163,300
利益 -31,100 気配

手仕舞い保存 取引履歴
損益内訳 分足損益グラフ
個別ペア損益グラフ
サヤ移 短期 3 長期 240
動平均
ホリゾント 期間 150 σ 2

相関係数0.936 9勝1敗

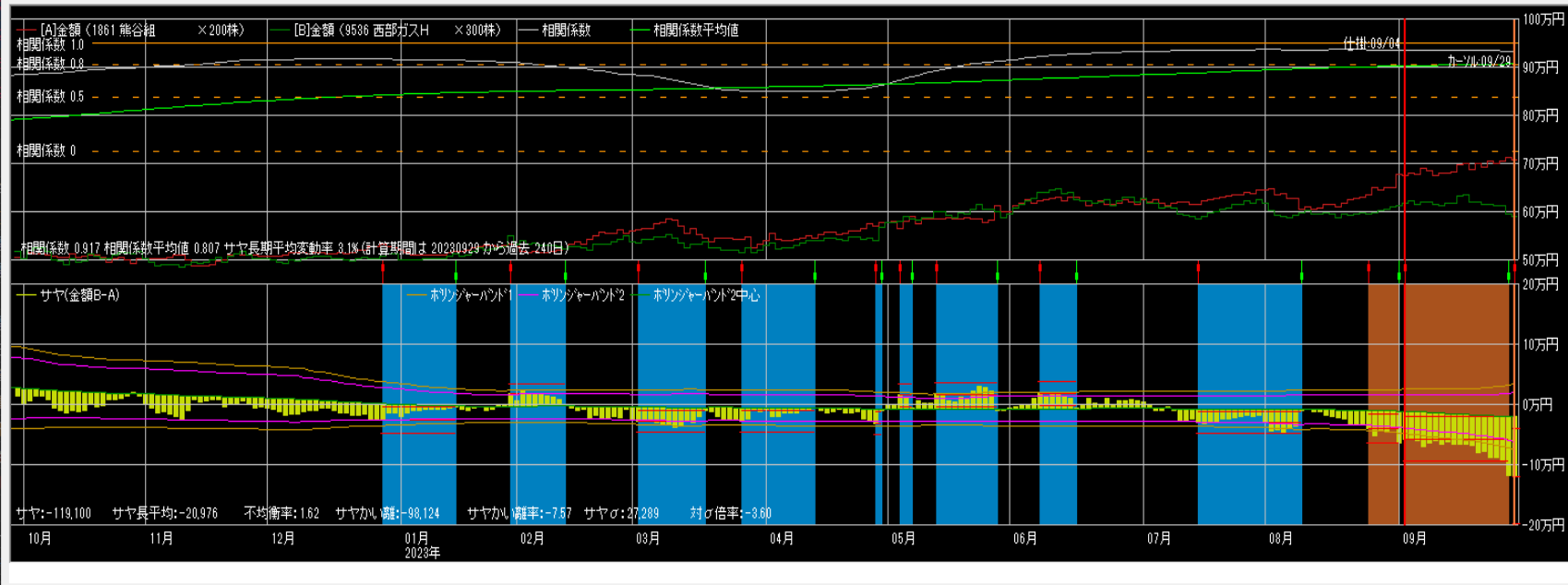

仕掛け情報
年月日 20230904 寄付
[A]熊谷組 [B]西部ガス
単価 3,365 2,050
金額 673,000 615,000
サヤ(B-A) -58,000
予定利益 46,369
[A] [B]
買 売 買
カールから引用 設定

手仕舞い情報(カール情報)
年月日 20230929 寄付
[A]熊谷組 [B]西部ガス
単価 3,575 1,985
金額 715,000 595,500
サヤ(B-A) -119,500
利益 -61,500 気配

手仕舞い保存 取引履歴
損益内訳 分足損益グラフ
個別ペア損益グラフ
サヤ移 短期 3 長期 240
動平均
ホリゾント 期間 150 σ 2

相関係数0.940 9勝2敗

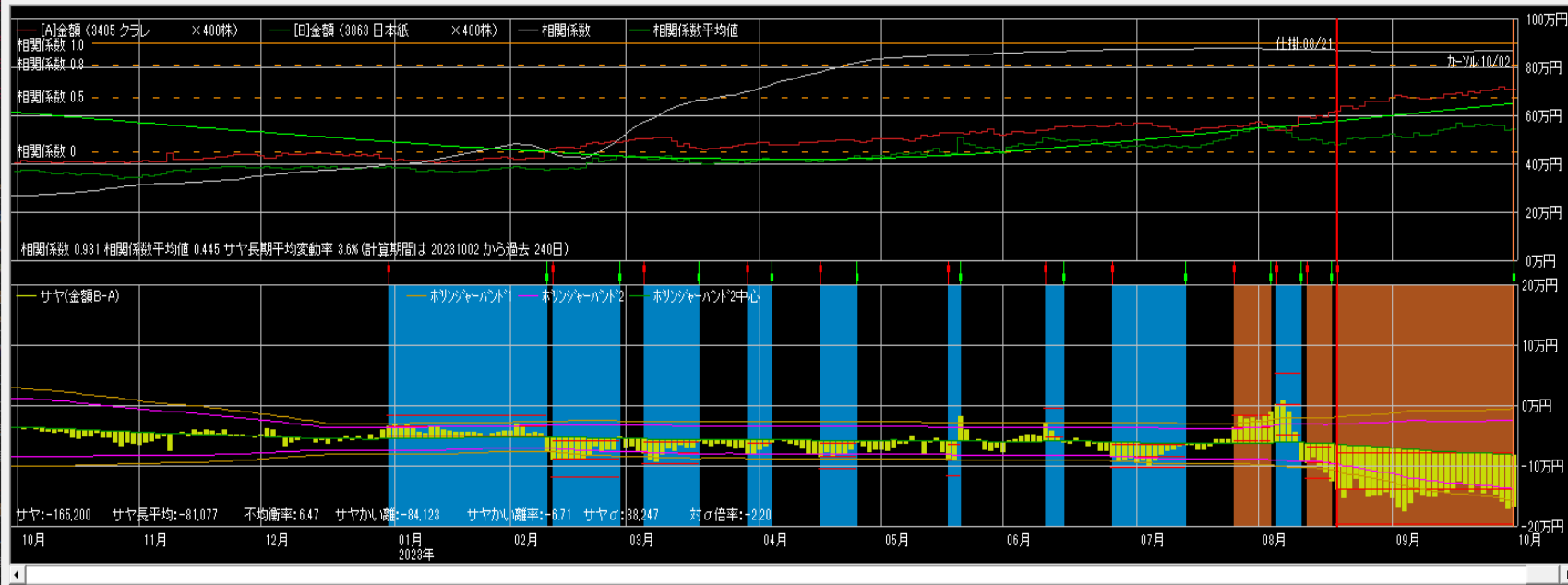

仕掛け情報
年月日 20230821 寄付
[A]クラレ [B]日本紙
単価 1,537 1,228
金額 614,800 491,200
サヤ(B-A) -123,600
予定利益 60,024
[A] [B]
買 売 買
カールから引用 設定

手仕舞い情報 (カール情報)
年月日 20231002 寄付
[A]クラレ [B]日本紙
単価 1,766 1,360
金額 706,400 544,000
サヤ(B-A) -162,400
利益 -38,800 気配

手仕舞い保存 取引履歴
損益内訳 分足損益グラフ
個別ペア損益グラフ
サヤ移 短期 3 長期 240
動平均
ホリゾント 期間 150 σ 2
カット

相関係数0.981 9勝1敗

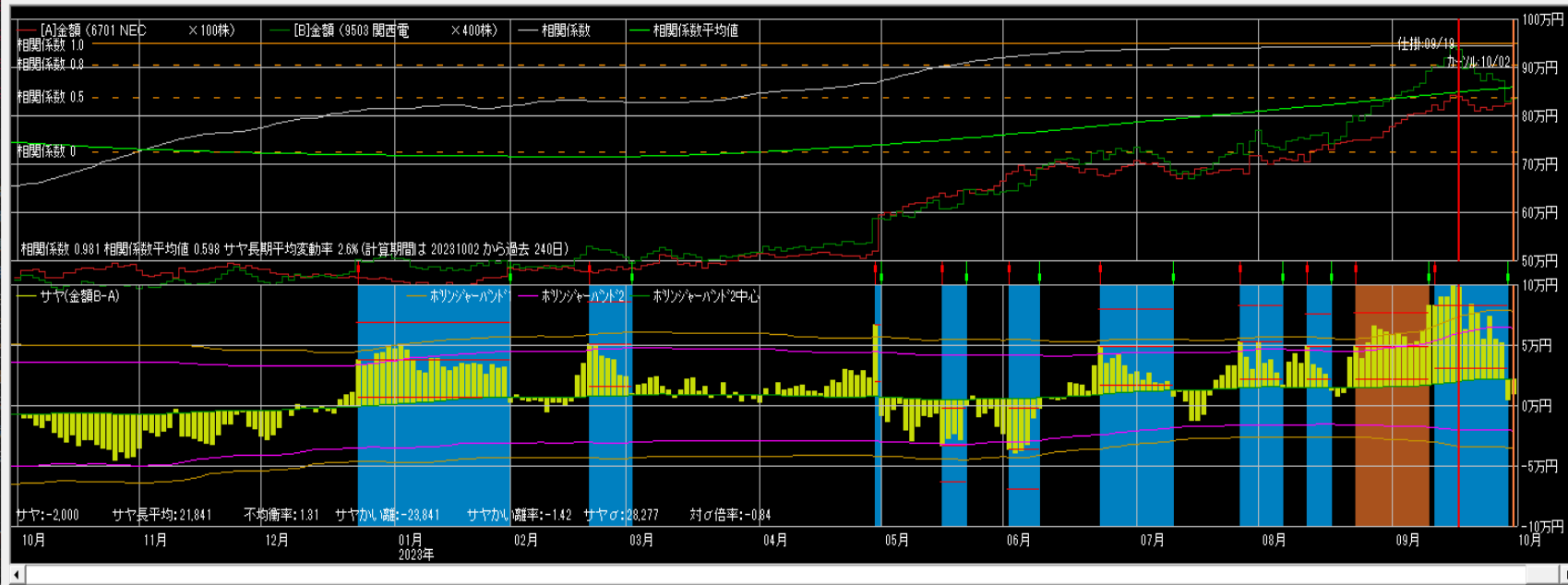

仕掛け情報
年月日 20230919 寄付
[A]NEC [B]関西電
単価 8,421 2,350
金額 842,100 940,000
サヤ(B-A) 97,900
予定利益 77,733
[A] [B]
買 売 売
カールから引用 設定

手仕舞い情報 (カール情報)
年月日 20231002 寄付
[A]NEC [B]関西電
単価 8,281 2,105
金額 828,100 842,000
サヤ(B-A) 13,900
利益 84,000 気配

手仕舞い保存 取引履歴
損益内訳 分足損益グラフ
個別ペア損益グラフ
サヤ移 短期 3 長期 240
動平均
ホリゾント 期間 150 σ 2
カット

相関係数0.881 9勝0敗



仕掛け情報
年月日 20230920 寄付
[A]いすゞ [B]NFイン
単価 2,016 316
金額 403,200 347,600
サヤ(B-A) -55,600
予定利益 23,261
[A] [B]
買 売 買
キャンセル引用 設定

手仕舞い情報(キャンセル情報)
年月日 20231002 寄付
[A]いすゞ [B]NFイン
単価 1,895 319
金額 379,000 344,300
サヤ(B-A) -34,700
利益 20,900 気配
手仕舞保存 取引履歴
損益内訳 分足損益グラフ

個別ペア損益グラフ
サヤ移 短期 3 長期 240
動平均
ホリゾント 期間 150 秒加外 2

相関係数0.886 10勝2敗

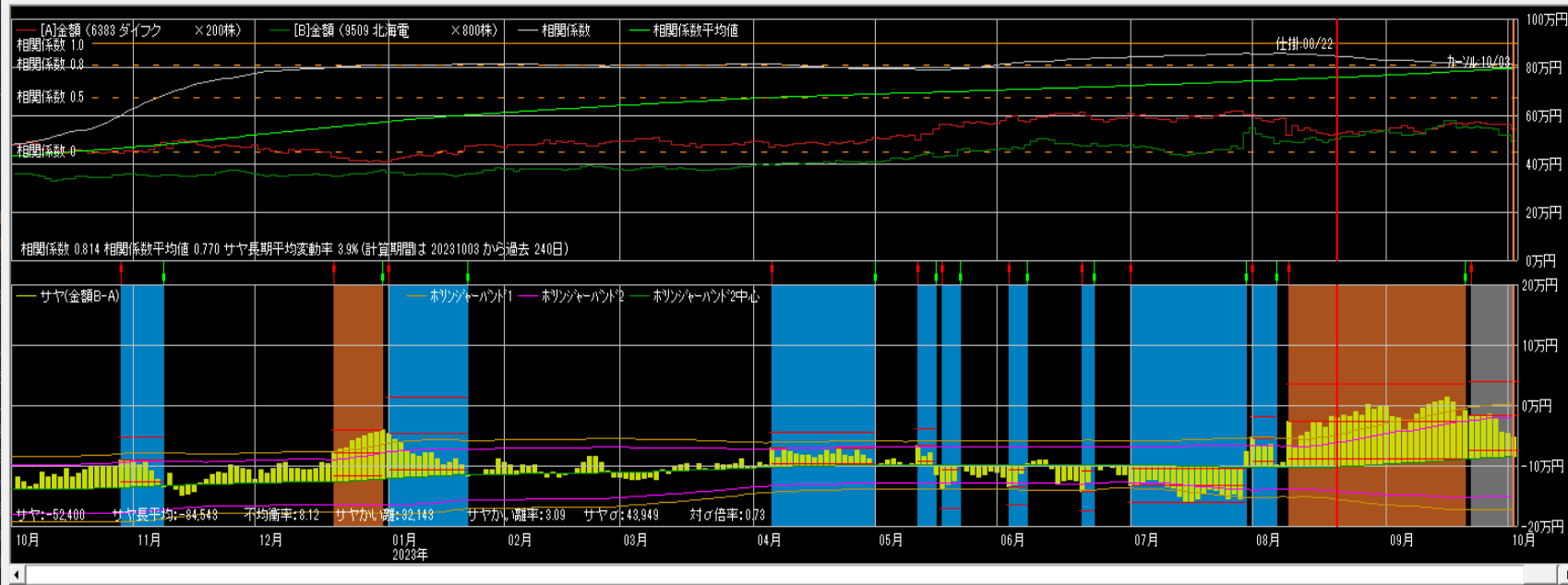

仕掛け情報
年月日 20230822 寄付
[A]ダイフク [B]北海電
単価 2,611 625
金額 522,200 500,000
サヤ(B-A) -22,200
予定利益 79,100
[A] [B]
買 売 売
キャンセル引用 設定

手仕舞い情報(キャンセル情報)
年月日 20231003 寄付
[A]ダイフク [B]北海電
単価 2,805 639
金額 561,000 506,400
サヤ(B-A) -54,600
利益 32,400 気配
手仕舞保存 取引履歴
損益内訳 分足損益グラフ

個別ペア損益グラフ
サヤ移 短期 3 長期 240
動平均
ホリゾント 期間 150 秒加外 2

相関係数0.984 10勝1敗

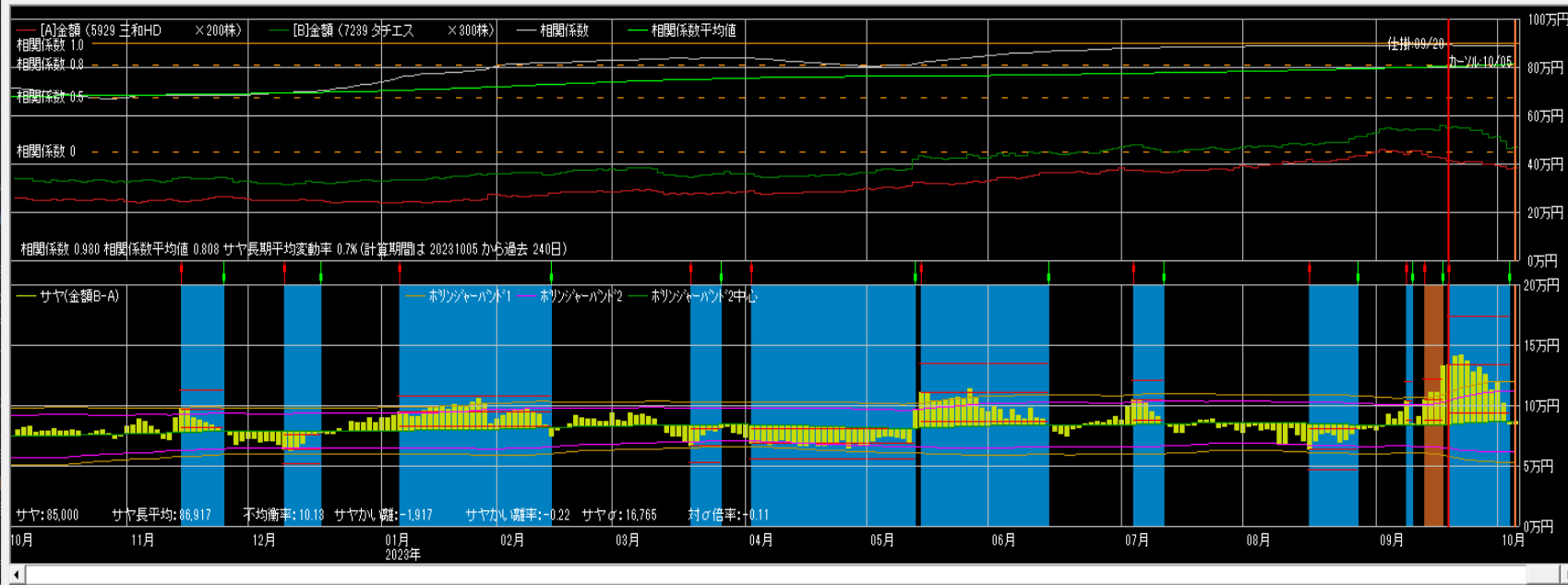

仕掛情報
年月日 20230920 寄付
[A]三和HD [B]タチエス
単価 2,120 1,869
金額 424,000 560,700
サヤ(B-A) 186,700
予定利益 52,255
[A] 買 [B] 売
カールから引用 設定

手仕舞い情報 (カール情報)
年月日 20231005 寄付
[A]三和HD [B]タチエス
単価 1,919 1,560
金額 383,800 468,000
サヤ(B-A) 84,200
利益 52,500 気配
手仕舞保存 取引履歴
損益内訳 分足損益グラフ

個別ペア損益グラフ
サヤ移 短期 3 長期 240
動平均
ホリゾント 期間 150 秒 2

相関係数0.975 9勝0敗

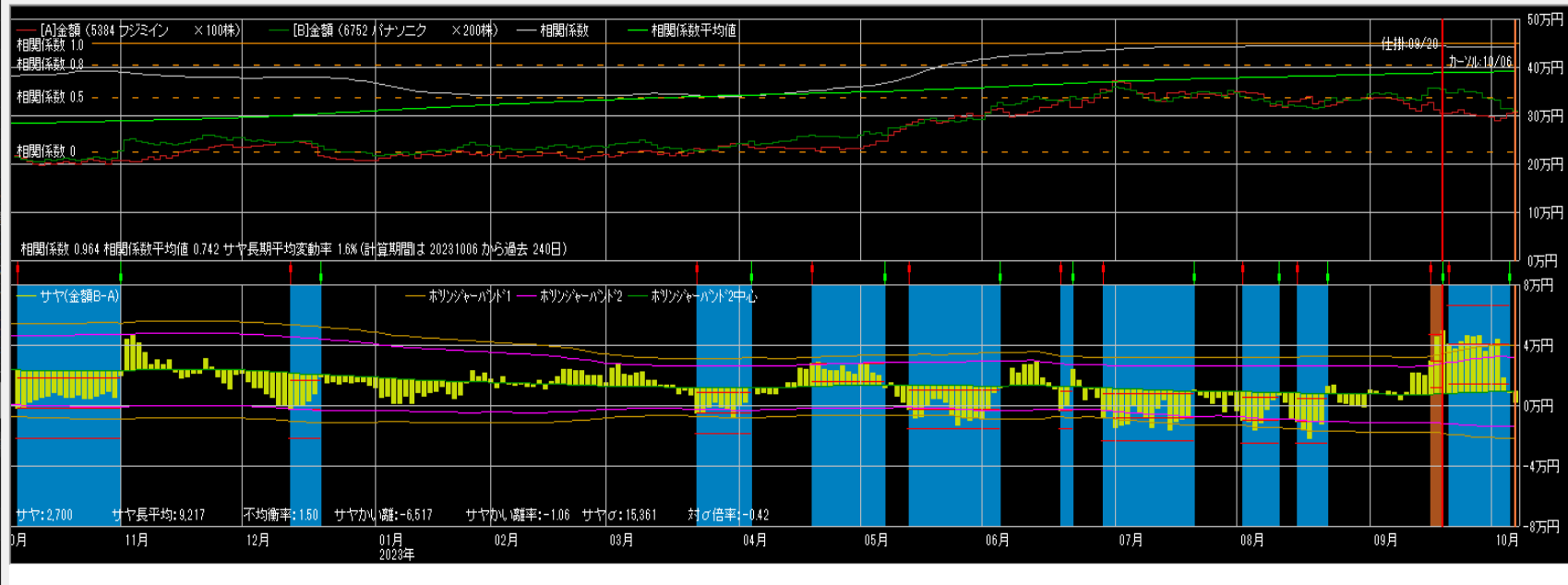

仕掛情報
年月日 20230920 寄付
[A]フジマイ [B]パナニ
単価 3,115 1,782
金額 311,500 356,400
サヤ(B-A) 44,900
予定利益 36,852
[A] 買 [B] 売
カールから引用 設定

手仕舞い情報 (カール情報)
年月日 20231006 寄付
[A]フジマイ [B]パナニ
単価 3,060 1,548
金額 306,000 309,600
サヤ(B-A) 3,600
利益 41,300 気配
手仕舞保存 取引履歴
損益内訳 分足損益グラフ

個別ペア損益グラフ
サヤ移 短期 3 長期 240
動平均
ホリゾント 期間 150 秒 2

1000万円運用実績

	損益	利率
10月	315,800円	3.2%
11月	425,200円	4.3%
12月	-88,100円	0.9%
1月	49,800円	0.5%
2月	198,600円	2.0%
3月	305,600円	3.1%
4月	238,200円	2.4%
5月	210,100円	2.1%
6月	-495,100円	-5.0%
7月	64,400円	0.6%
8月	-160,400円	-1.6%
9月	-39,100円	-0.4%
合計	1,025,000円	10.3%

9/13~10/10

手仕舞い 32ペア +321,500円

20勝12敗 勝率62.5%

(利食13 損切4 期限13 増玉1)

仕掛け 26ペア -8,100円



ペア選定

できるだけ**相関係数**と**勝数**が大きく、**サヤの動き**が良いペアを選定して下さい。

サヤ取りで一番重要なのはサヤに一定の開閉リズムがあることです。

サヤの形

- **サヤの山と谷が規則的に多く存在している**
- **サヤが短期で開閉している**
- **ボリンジャーバンドの間隔、サヤ長期移動平均線が一定**
- **サヤチャートの綺麗なペア**

仕掛けのコツ

サヤチャートからサヤの動き（開閉周期と変動幅）を読み取り、仕掛けのタイミングを計る。

サヤσを考慮した最大かい離で仕掛ける。

当日の最大かい離のサヤσ ÷ 過去の最大かい離のサヤσ × 過去の最大かい離 < 当日の最大かい離

手仕舞いルール

**資金量・方針・性格等を考慮して
自己売買ルールを確立して下さい。**

- ・ 利食いは予定利益の+80%前後**
- ・ 損切りは予定利益の-80%前後**
- ・ 手仕舞い期限は30日前後**

投資の掟

- **売買ルールを守る**
- **メンタルコントロールをする**
- **資金管理に心がける**

売買ルール

- ルールがないといつも悩む
- ルールがないと結果が安定しない
- 自分に合ったルールを確立する
- 楽なトレードができる
- 検証ができ、修正も可能
- 複雑にしない
- 損失が出ることも含めルール
- コロコロ変えない
- 機械的に淡々と
- メンタルも安定する

メンタルコントロール

- **メンタルが崩れると台無しになる**
- **感情（欲・恐怖・退屈）は最大の敵**
- **ポーカーフェイス**
- **1回の結果よりトータルが大事**
- **勇気から自信が生まれる**
- **成功体験**
- **プラス思考**
- **好きこそものの上手なれ**
- **信じていることができるか**
- **ルールが守れる**

資金管理

- 利小損大にならないように
- 銘柄分散
- 時間分散
- 資金分散
- 余裕資金を持っておく

注意点

- 仕掛けが早く、損切りができないと負けパターンになります。
- 仕掛けチャンスは沢山ありますので余裕資金を持ち、エントリーのタイミングを待って焦らず取り組んでください。

リスク許容度

どれくらいまでなら資金がマイナスとなっても受け入れることができるか、気持ち的に耐えられるか

年齢（時間）、資産、年収、性格・経験と照らし合わせて考えてください

トレード

**トレードで勝てるようになる
というのは、決してスマート
なことではなく、泥臭く、粘
り強く、自分の形を作り上げ
ていくものです。**

ルーティンワーク

毎日サヤチャートを
チェックして、トレー
ドセンス（感覚）を磨
いてください。