

株式 さや取り実践セミナー

2023年9月12日

【内容】

- 市況解説
- 弊社取引実績
- 実践さや取り達人
- 注意事項
- 質疑応答



日経平均 (1年)



(c)Quants Research Inc.

日経平均 (1ヶ月)



(c)Quants Research Inc.

達人売買ルール

- 相関係数と勝数が高くサヤの動きが良いペアを選定
 - サヤ σ を考慮した最大かい離のタイミングで仕掛ける
 - 利食いは予定利益の+80%
 - 損切りは予定利益の-80%
 - 手仕舞い期限は30日
- ※早手仕舞い・増玉

取引履歴 (手仕舞い)

資金300万円・単利運用・寄付注文
 ※手数料は考慮していません

取引履歴

表示期間(手仕舞日) 20230809 ~ 20230912 更新 削除 修正 リスト印刷 CSV保存

No.	仕掛日	手仕舞日	経過日数	市場	コード	銘柄	株数	売買	仕掛単価	手仕舞単価	単価比較	仕掛金額	手仕舞金額	個別損益	合計損益	仕掛金額計	利益率
1	20230802	20230810	7	東1	1812	鹿島	300	買	2,262	2,340	78	678,600	702,000	23,400	69,800	1,405,800	4.97
				ブラ	9505	北陸電	800	売	909	851	-58	727,200	680,800	46,400			
2	20230803	20230810	6	東1	6315	TOWA	100	売	2,714	2,979	265	271,400	297,900	-26,500	-32,800	505,200	-6.49
				ブラ	3923	ラクス	100	買	2,338	2,275	-63	233,800	227,500	-6,300			
3	20230728	20230814	11	東1	3405	クラレ	200	買	1,391	1,475	84	278,200	295,000	16,800	33,000	547,200	6.03
				ブラ	3863	日本紙	200	売	1,345	1,264	-81	269,000	252,800	16,200			
4	20230703	20230815	30	東1	2353	日駐	1,100	買	225	215	-10	247,500	236,500	-11,000	28,600	531,700	5.38
				ブラ	4936	アクシジア	200	売	1,421	1,223	-198	284,200	244,600	39,600			
5	20230802	20230823	15	東1	1973	NESIC	200	買	1,832	1,911	79	366,400	382,200	15,800	-36,900	834,600	-4.42
				ブラ	2201	森永	100	売	4,682	5,209	527	468,200	520,900	-52,700			
6	20230713	20230825	30	東1	2726	パルGHD	100	売	3,990	4,050	60	399,000	405,000	-6,000	28,600	787,000	3.63
				ブラ	8101	GSICレ	200	買	1,940	2,113	173	388,000	422,600	34,600			
7	20230728	20230831	24	東1	8359	八十二銀	800	売	688	781	93	550,400	624,800	-74,400	-46,500	1,020,800	-4.56
				ブラ	2792	ハニーズH	300	買	1,568	1,661	93	470,400	498,300	27,900			
8	20230801	20230912	30	東1	6479	ミネベア	100	買	2,648	2,347	-301	264,800	234,700	-30,100	-24,900	534,000	-4.66
				ブラ	9509	北海電	400	売	673	660	-13	269,200	264,000	5,200			

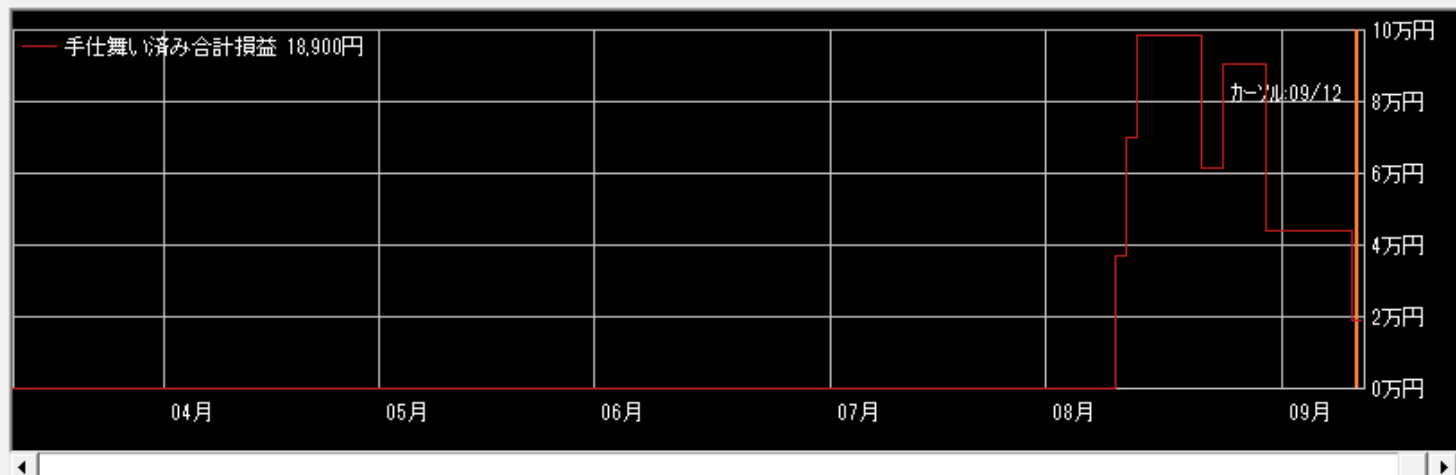

拡大 縮小

表示区分

- 両方
- 手仕舞い済みのペア
- 仕掛け中のペア

表示順

- 仕掛日
- 合計損益
- 手仕舞日
- 仕掛金額
- 経過日数
- 利益率
- Aコード
- Bコード

1812鹿島×9505北陸電

損益 +69,800円

仕掛け時の相関係数0.973 サヤかい離74,541円 (5.24%) 対σ倍率3.14 9勝1敗 7日

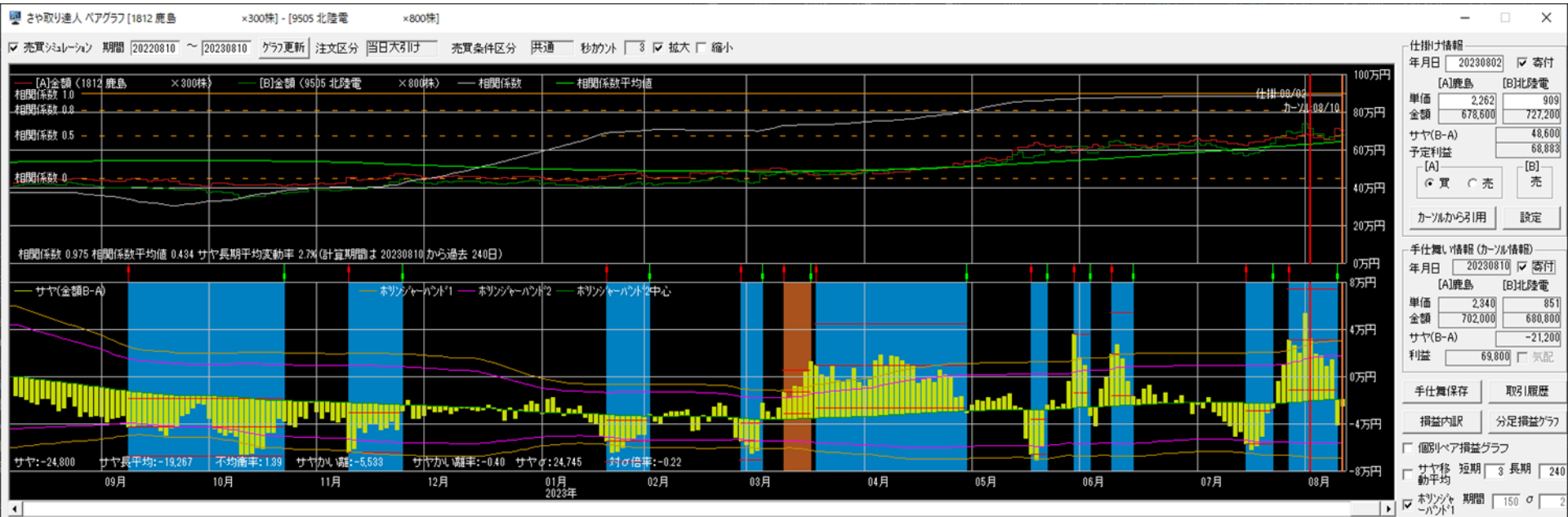

6315TOWA×3923ラクスル

損益 -32,800円

仕掛け時の相関係数0.943 サヤかい離24,727円 (4.80%) 対σ倍率2.32 8勝1敗 6日

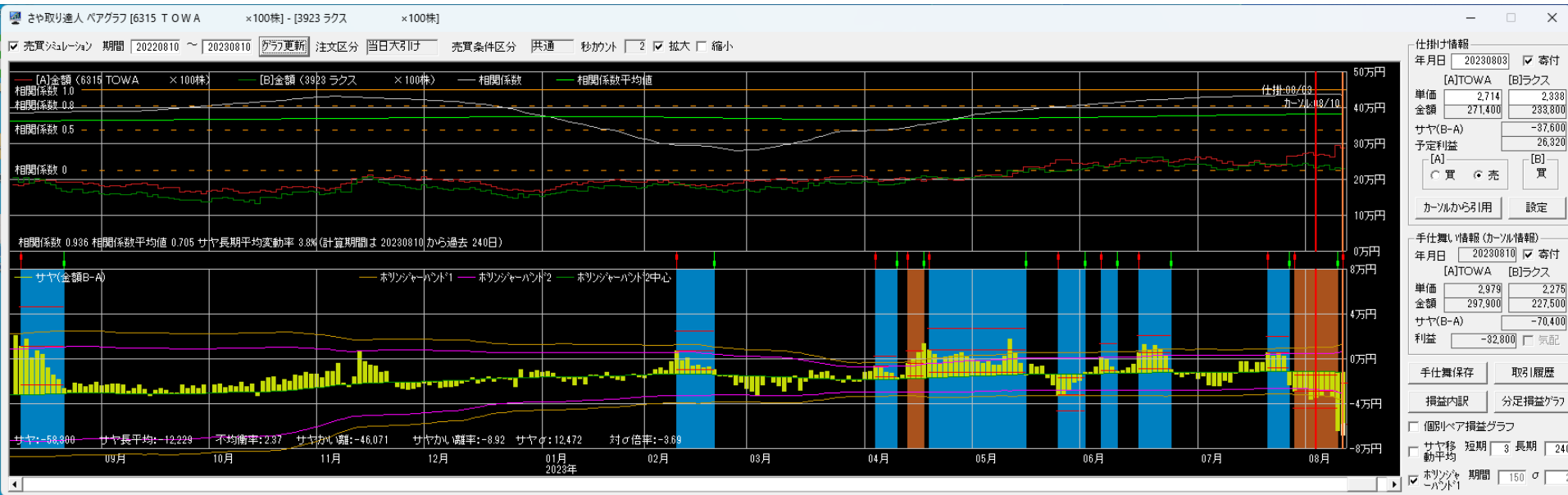

2023/7/28~2023/8/14

3405クラレ×3863日本紙

損益 +33,000円

仕掛け時の相関係数0.953 サヤかい離23,069円 (4.20%) 対σ倍率2.72 8勝1敗 11日



2353日駐×4936アクシジア

損益 +28,600円

仕掛け時の相関係数0.863 サヤかい離52,555円 (9.89%) 対σ倍率2.47 9勝1敗 30日

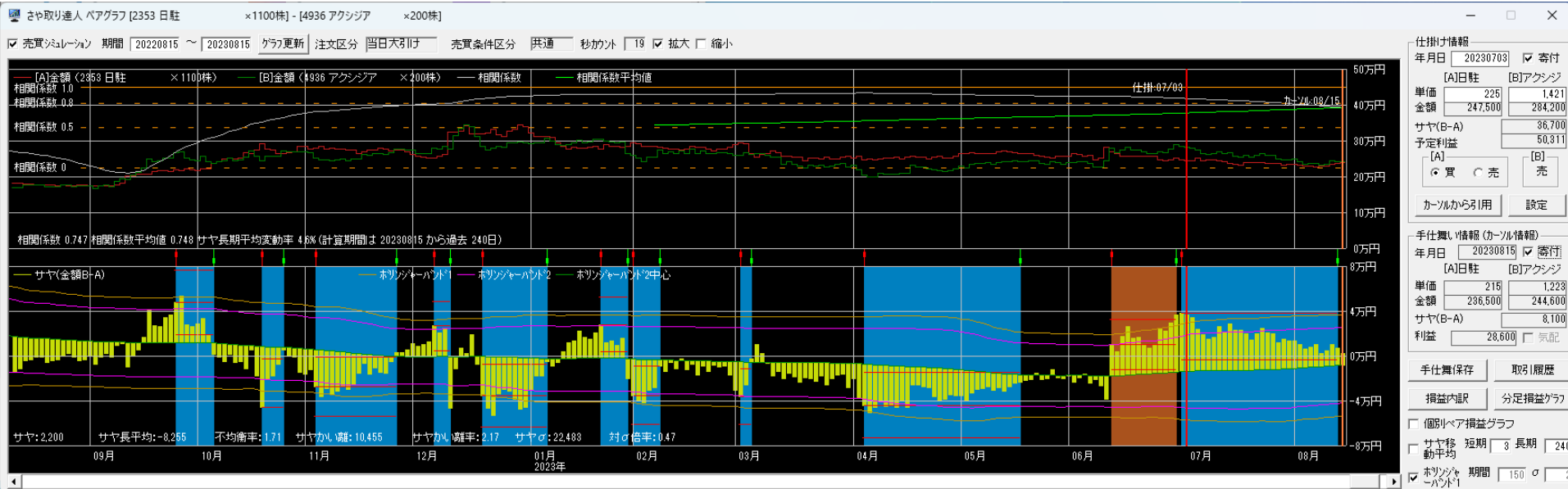

1973NESIC×2201森永

損益 -36,900円

仕掛け時の相関係数0.902 サヤかい離41,278円 (4.91%) 対σ倍率3.17 9勝0敗 15日

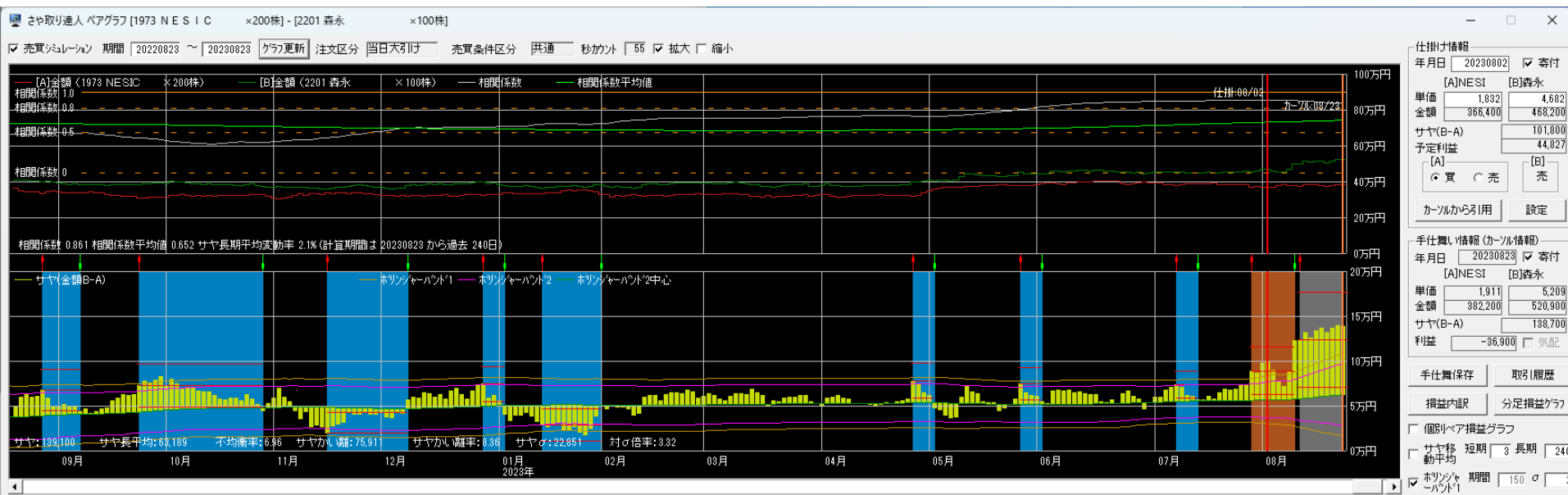

8359八十二銀×2792ハニーズ

損益 -46,500円

仕掛け時の相関係数0.919 サヤかい離59,740円 (5.86%) 対σ倍率2.60 12勝3敗 24日

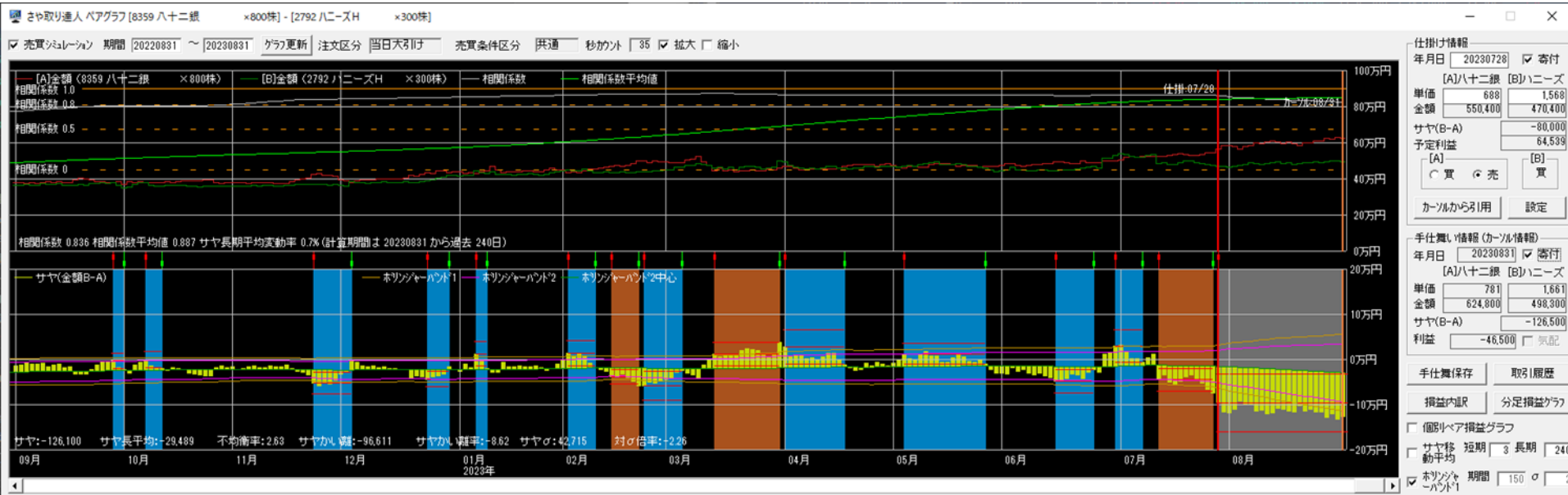

6479ミネベア×9509北海電

損益 -24,900円

仕掛け時の相関係数0.901 サヤかい離41,274円 (7.81%) 対σ倍率3.77 8勝0敗 30日

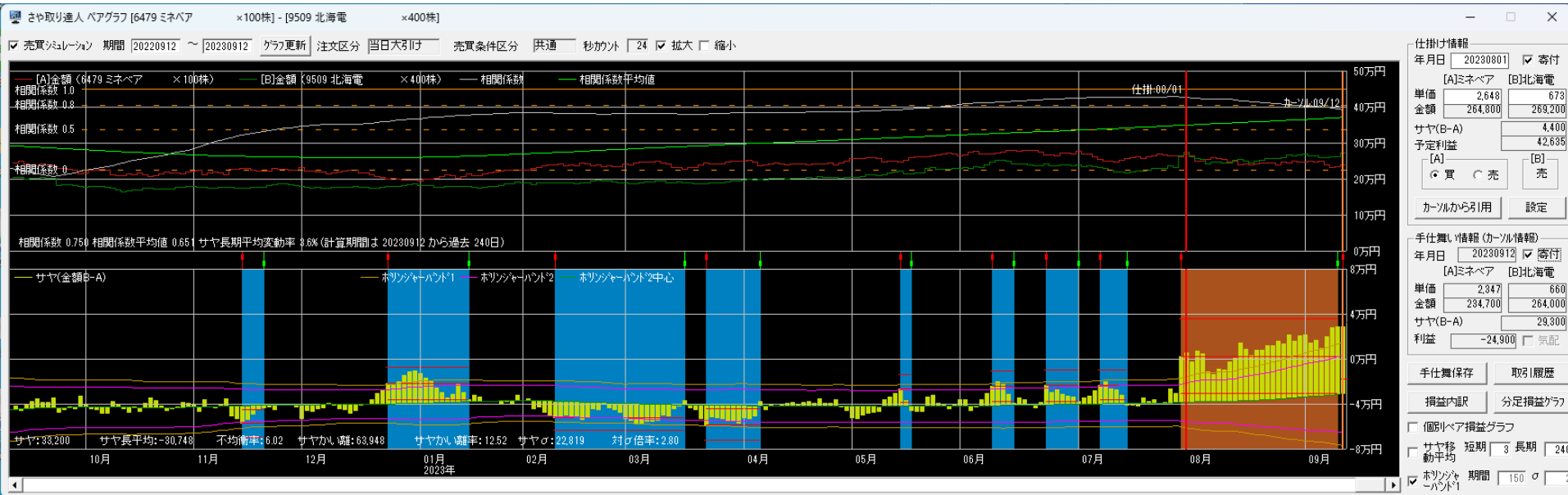

2022/9/1~2023/8/31

300万円運用実績

資金300万円・単利運用・寄付注文
※手数料は考慮していません

	損益	損益率	勝敗	勝率	日数
9月	142,800円	4.76%	5勝3敗	62.5%	26.0日
10月	142,900円	4.76%	8勝3敗	72.7%	19.5日
11月	56,400円	1.88%	3勝2敗	60.0%	22.6日
12月	-24,500円	-0.82%	4勝4敗	50.0%	26.1日
1月	41,100円	1.37%	2勝1敗	66.7%	14.3日
2月	206,000円	6.87%	7勝2敗	77.8%	22.7日
3月	180,600円	6.02%	6勝4敗	60.0%	23.4日
4月	114,900円	3.83%	7勝2敗	77.8%	24.0日
5月	52,700円	1.76%	2勝2敗	50.0%	9.3日
6月	-263,500円	-8.78%	5勝8敗	38.5%	16.8日
7月	117,500円	3.92%	4勝3敗	57.1%	17.7日
8月	32,400円	1.08%	6勝4敗	60.0%	16.8日
合計	799,300円 (66,608円)	26.64% (2.22%)	59勝38敗	60.8%	20.5日

2022/9/1~2023/8/31

損益内訳

資金300万円・単利運用・寄付注文
 ※手数料は考慮していません

勝数	負数	利益	損	損益
59	38	2,079,700円	1,280,400円	799,300円

平均利益	35,249円	勝率	60.8%
平均損	33,695円	PF/POR	1.62/1.05
平均損益	8,240円	時給	19,983円



取引履歴 (仕掛け)

資金300万円・単利運用・寄付注文
※手数料は考慮していません

取引履歴

表示期間(手仕舞日) 20230809 ~ 20230912 更新 削除 修正 リスト印刷 CSV保存

No.	仕掛日	手仕舞日	経過日数	市場	コード	銘柄	株数	売買	仕掛単価	手仕舞単価	単価比較	仕掛金額	手仕舞金額	個別損益	合計損益	仕掛金額計	利益率
1	20230807	仕掛け	26	ブラ	2212	山リン	300	売	2,502	2,944	442	750,600	883,200	-132,600	-69,100	1,394,600	-4.95
				ブラ	6473	Jテクト	500	買	1,288	1,415	127	644,000	707,500	63,500			
2	20230810	仕掛け	23	ブラ	1911	住友林	100	売	3,880	4,130	250	388,000	413,000	-25,000	-600	791,000	-0.08
				ブラ	8020	兼松	200	買	2,015	2,137	122	403,000	427,400	24,400			
3	20230814	仕掛け	22	ブラ	1928	積水ハウス	100	買	2,912	3,072	160	291,200	307,200	16,000	17,200	612,800	2.81
				ブラ	3086	Jフロント	200	売	1,608	1,602	-6	321,600	320,400	1,200			
4	20230817	仕掛け	19	ブラ	1942	関電工	300	売	1,291	1,354	63	387,300	406,200	-18,900	18,400	715,700	2.57
				ブラ	1568	TPLバD	10	買	32,840	36,570	3,730	328,400	365,700	37,300			
5	20230821	仕掛け	17	ブラ	3405	クラレ	200	売	1,537	1,689	152	307,400	337,800	-30,400	-13,200	553,000	-2.39
				ブラ	3863	日本紙	200	買	1,228	1,314	86	245,600	262,800	17,200			
6	20230823	仕掛け	15	ブラ	2331	ALSOK	500	売	904	942	38	452,000	471,000	-19,000	18,100	807,800	2.24
				ブラ	8273	イズミ	100	買	3,558	3,929	371	355,800	392,900	37,100			
7	20230901	仕掛け	8	ブラ	5393	ニチアス	100	売	3,055	3,050	-5	305,500	305,000	500	8,300	537,600	1.54
				ブラ	4043	トクヤマ	100	買	2,321	2,399	78	232,100	239,900	7,800			
8	20230904	仕掛け	7	ブラ	1861	熊谷組	200	売	3,365	3,395	30	673,000	679,000	-6,000	-7,500	1,288,000	-0.58
				ブラ	9536	西部ガスH	300	買	2,050	2,045	-5	615,000	613,500	-1,500			
9	20230905	仕掛け	6	ブラ	9508	九州電	400	売	979	1,014	35	391,600	405,600	-14,000	-30,800	726,300	-4.24
				ブラ	9468	KADOK	100	買	3,347	3,179	-168	334,700	317,900	-16,800			
10	20230907	仕掛け	4	ブラ	1812	鹿島	200	売	2,518	2,554	36	503,600	510,800	-7,200	4,800	916,600	0.52
				ブラ	9505	北陸電	500	買	826	850	24	413,000	425,000	12,000			
11	20230912	仕掛け	1	ブラ	8358	スルガ銀	1,000	売	652	646	-6	652,000	646,000	6,000	15,900	1,210,900	1.31
				ブラ	7981	タカラスタ	300	買	1,863	1,896	33	558,900	568,800	9,900			

— 仕掛け合計損益 -38,500円

カーソル: 09/12

表示区分
 両方
 手仕舞い済みのペア
 仕掛け中のペア

表示順
 仕掛日 合計損益
 手仕舞日 仕掛金額
 経過日数 利益率
 Aコード
 Bコード

取引履歴 (手仕舞い)

資金1000万円・単利運用・寄付注文
 ※手数料は考慮していません

No.	仕掛日	手仕舞日	経過日数	市場	コード	銘柄	株数	売買	仕掛単価	手仕舞単価	単価比較	仕掛金額	手仕舞金額	個別損益	合計損益	仕掛金額計	利益率
1	20230725	20230809	12	東1	6448	ブラザー	300	売	2,234	2,514	280	670,200	754,200	-84,000	-81,400	1,196,000	-6.81
				ブラ	9790	福井コンビ	200	買	2,629	2,642	13	525,800	528,400	2,600			
2	20230803	20230809	5	東1	2502	アサヒ	100	買	5,484	5,450	-34	548,400	545,000	-3,400	-58,900	1,156,900	-5.09
				ブラ	4203	住友ベ	100	売	6,085	6,640	555	608,500	664,000	-55,500			
3	20230802	20230810	7	東1	1812	鹿島	300	買	2,262	2,340	78	678,600	702,000	23,400	69,800	1,405,800	4.97
				ブラ	9505	北陸電	800	売	909	851	-58	727,200	680,800	46,400			
4	20230728	20230814	11	東1	3405	クラレ	400	買	1,391	1,475	84	556,400	590,000	33,600	66,000	1,094,400	6.03
				ブラ	3863	日本紙	400	売	1,345	1,264	-81	538,000	505,600	32,400			
5	20230802	20230814	8	東1	8358	スルガ銀	1,000	売	594	591	-3	594,000	591,000	3,000	24,300	1,121,100	2.17
				ブラ	7981	タカラスタ	300	買	1,757	1,828	71	527,100	548,400	21,300			
6	20230711	20230815	24	東1	5711	三菱マ	200	買	2,512	2,350	-162	502,400	470,000	-32,400	-33,000	1,011,200	-3.26
				ブラ	7337	ひろぎんH	600	売	848	849	1	508,800	509,400	-600			
7	20230703	20230815	30	東1	2353	日駐	2,200	買	225	215	-10	495,000	473,000	-22,000	57,200	1,063,400	5.38
				ブラ	4936	アクシジア	400	売	1,421	1,223	-198	568,400	489,200	79,200			
8	20230704	20230816	30	東1	1961	熊谷組	200	買	3,105	3,030	-75	621,000	606,000	-15,000	-14,600	1,245,400	-1.17
				ブラ	4676	フジHD	400	売	1,561	1,560	-1	624,400	624,000	400			
9	20230705	20230817	30	スタ	4716	オラクル	100	買	10,295	9,886	-409	1,029,500	988,600	-40,900	-42,100	2,135,300	-1.97
				ブラ	7981	タカラスタ	600	売	1,843	1,845	2	1,105,800	1,107,000	-1,200			
10	20230705	20230817	30	東1	1928	積ハウス	200	売	2,940	2,890	-50	588,000	578,000	10,000	42,900	1,162,700	3.69
				ブラ	3865	北越コーポ	700	買	821	868	47	574,700	607,600	32,900			
11	20230706	20230818	30	東1	8963	INV	9	買	55,600	57,700	2,100	500,400	519,300	18,900	30,900	1,078,800	2.86
				ブラ	1615	NF銀行業	2,400	売	241	236	-5	578,400	566,400	12,000			
12	20230728	20230821	16	東1	3107	ダイワボH	200	買	2,640	2,758	118	528,000	551,600	23,600	73,900	1,160,000	6.37
				ブラ	9697	カブコン	100	売	6,320	5,817	-503	632,000	581,700	50,300			

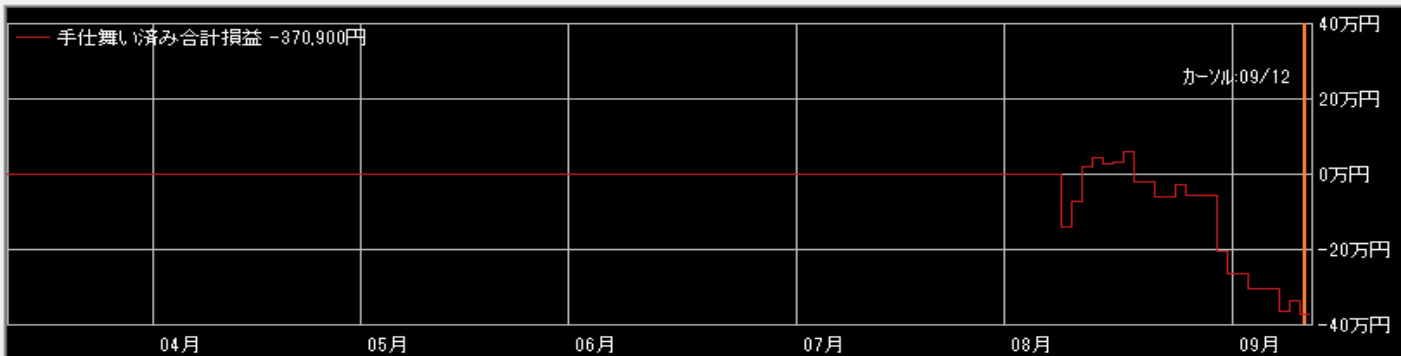
 拡大 縮小

表示区分

- 両方
 手仕舞い済みのペア
 仕掛け中のペア

表示順

- 仕掛日 合計損益
 手仕舞日 仕掛金額
 経過日数 利益率
 Aコード
 Bコード

相関係数0.928 8勝2敗

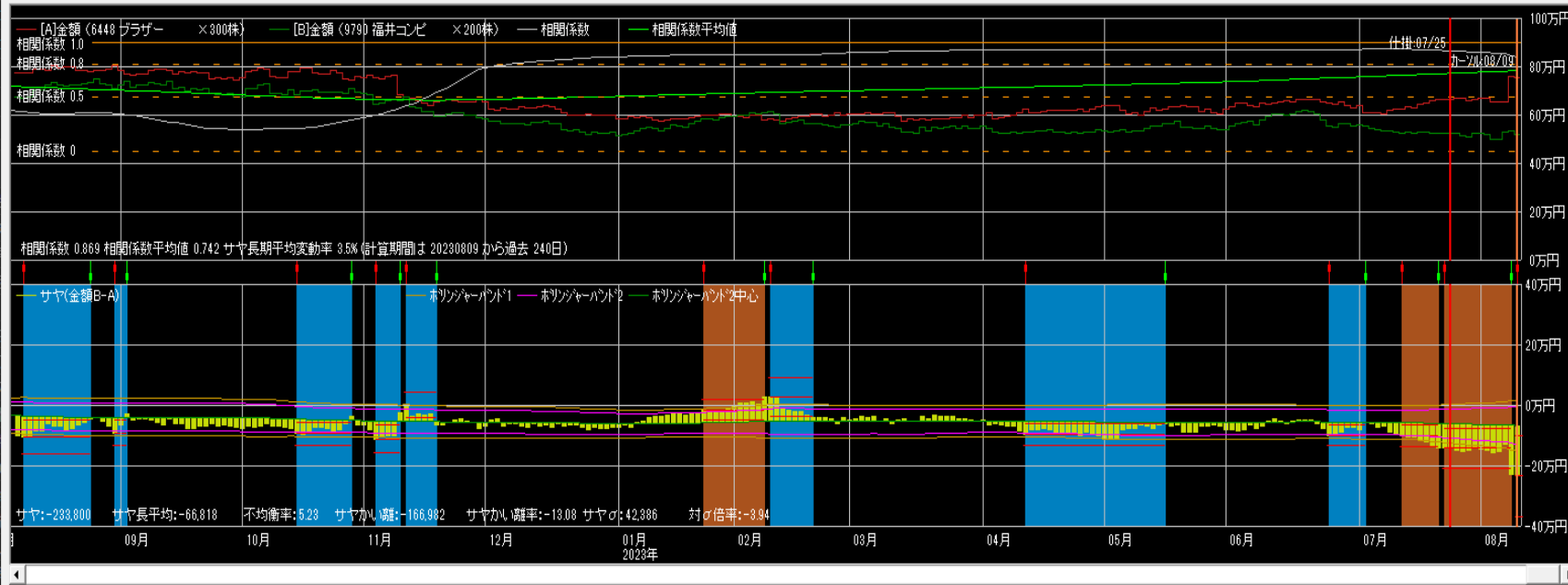

仕掛け情報

年月日 20230725 寄付

[A]プラザー	[B]福井コン
単価 2,234	2,628
金額 670,200	525,800
サヤ(B-A)	-144,400
予定利益	84,305

買 売

カーソルから引用 設定

手仕舞い情報 (カーソル情報)

年月日 20230809 寄付

[A]プラザー	[B]福井コン
単価 2,514	2,642
金額 754,200	528,400
サヤ(B-A)	-225,800
利益	-81,400

買 売

手仕舞い保存 取引履歴

損益内訳 分足損益グラフ

個別ペア損益グラフ

サヤ移 短期 3 長期 240 動平均

ホリゾント 期間 150 σ 2

相関係数0.956 8勝3敗

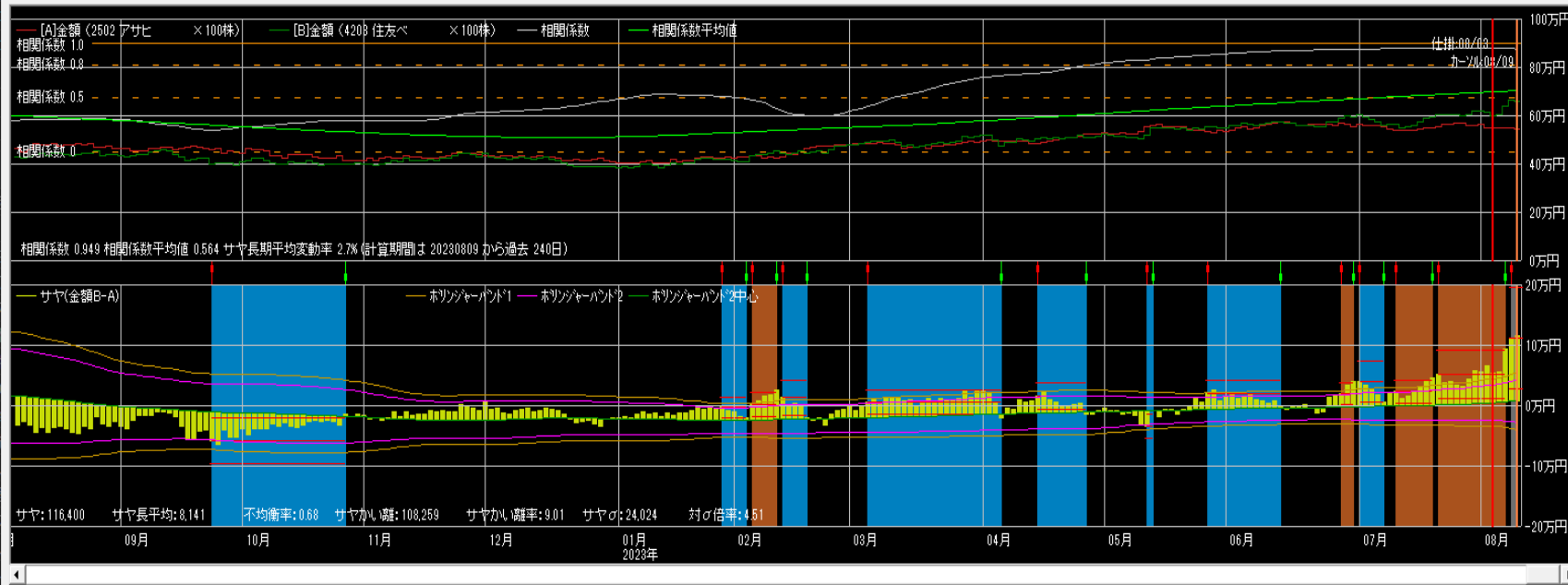

仕掛け情報

年月日 20230803 寄付

[A]アサヒ	[B]住友バ
単価 5,484	6,085
金額 548,400	608,500
サヤ(B-A)	60,100
予定利益	55,202

買 売

カーソルから引用 設定

手仕舞い情報 (カーソル情報)

年月日 20230809 寄付

[A]アサヒ	[B]住友バ
単価 5,450	6,640
金額 545,000	664,000
サヤ(B-A)	119,000
利益	-58,900

買 売

手仕舞い保存 取引履歴

損益内訳 分足損益グラフ

個別ペア損益グラフ

サヤ移 短期 3 長期 240 動平均

ホリゾント 期間 150 σ 2

相関係数0.973 9勝1敗



仕掛け情報

年月日 20230802 寄付

[A]鹿島	[B]北陸電
単価 2,262	909
金額 678,600	727,200
サヤ(B-A)	48,600
予定利益	68,888

買 売

カーソルから引用 設定

手仕舞い情報(カーソル情報)

年月日 20230810 寄付

[A]鹿島	[B]北陸電
単価 2,340	851
金額 702,000	680,800
サヤ(B-A)	-21,200
利益	69,800

手仕舞保存 取引履歴

損益内訳 分足損益グラフ

個別ペア損益グラフ

サヤ移 短期 3 長期 240 動平均

ホリゾント・バンド1 期間 150 σ 2

相関係数0.953 8勝1敗

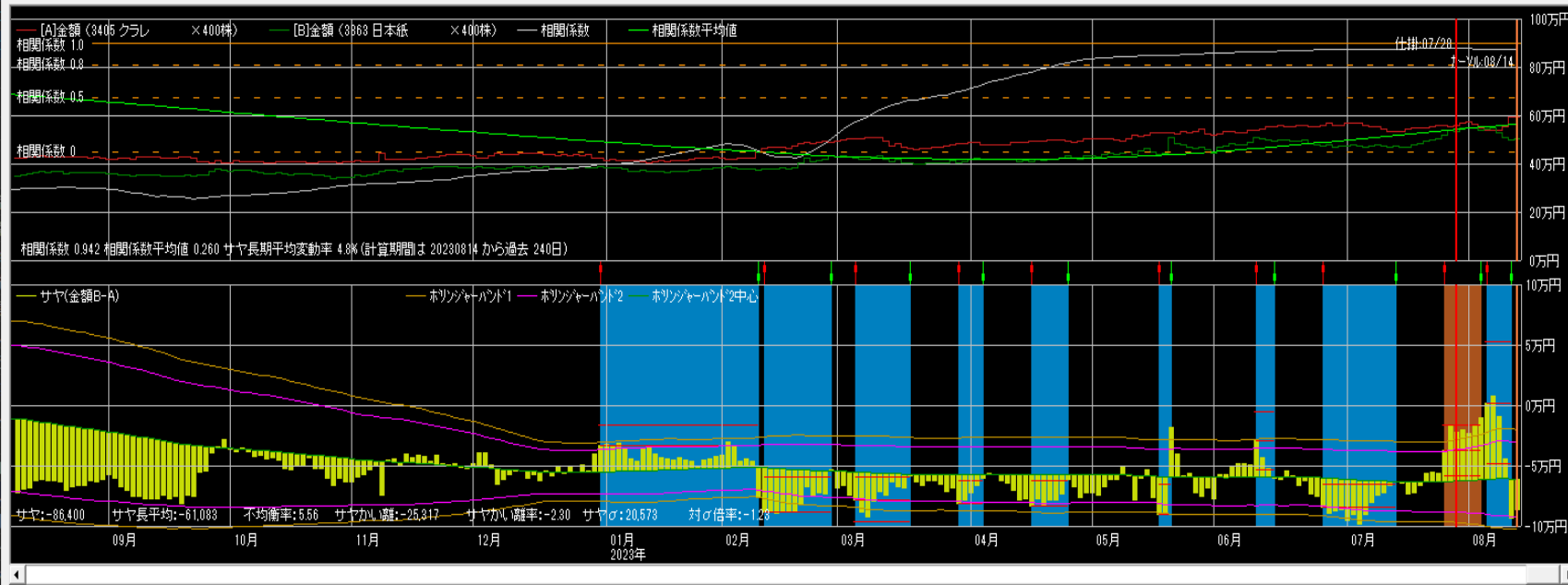

仕掛け情報

年月日 20230728 寄付

[A]クラレ	[B]日本紙
単価 1,391	1,345
金額 556,400	538,000
サヤ(B-A)	-18,400
予定利益	43,928

買 売

カーソルから引用 設定

手仕舞い情報(カーソル情報)

年月日 20230814 寄付

[A]クラレ	[B]日本紙
単価 1,475	1,264
金額 590,000	505,600
サヤ(B-A)	-84,400
利益	66,000

手仕舞保存 取引履歴

損益内訳 分足損益グラフ

個別ペア損益グラフ

サヤ移 短期 3 長期 240 動平均

ホリゾント・バンド1 期間 150 σ 2

相関係数0.948 8勝2敗

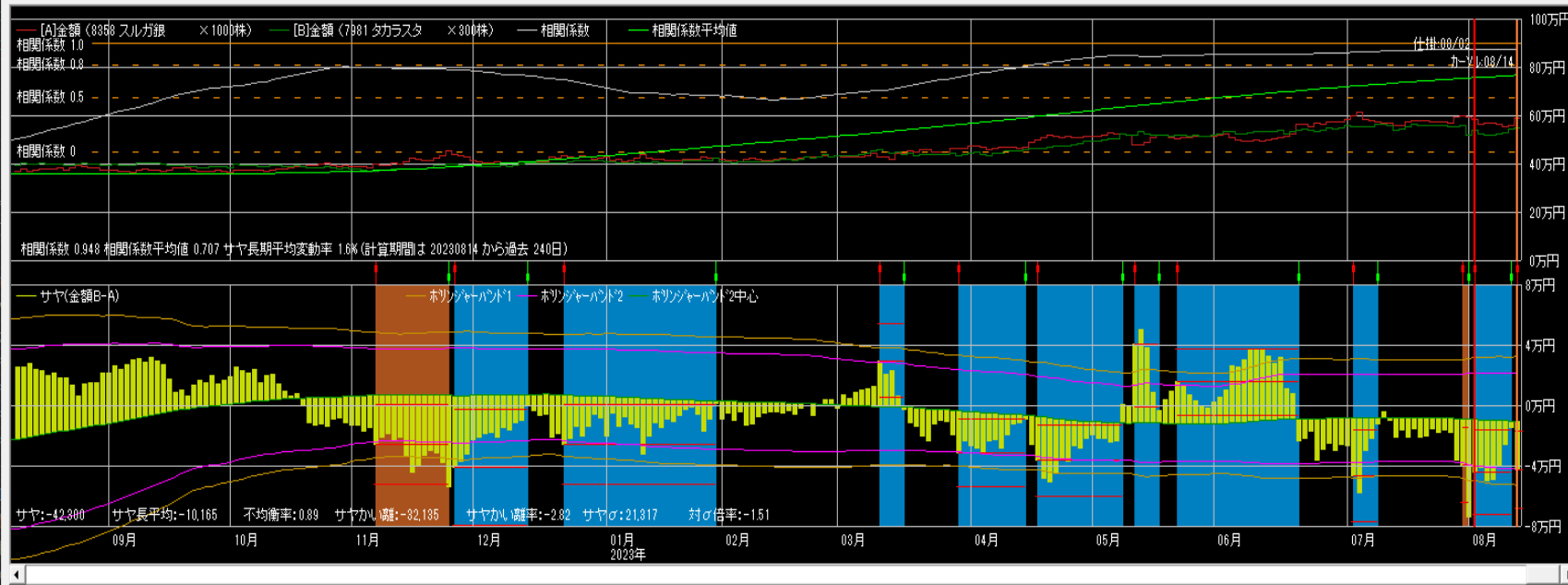

仕掛け情報
 年月日 20230802 寄付
 [A]スルガ銀 [B]タカラス
 単価 594 1,757
 金額 594,000 527,100
 サヤ(B-A) -66,900
 予定利益 57,794
 買 売
 買 売
 カールから引用 設定

手仕舞い情報 (カール情報)
 年月日 20230814 寄付
 [A]スルガ銀 [B]タカラス
 単価 591 1,828
 金額 591,000 548,400
 サヤ(B-A) -42,600
 利益 24,300 気配
 手仕舞保存 取引履歴
 損益内訳 分足損益グラフ
 個別ペア損益グラフ
 サヤ移 短期 3 長期 240
 動平均
 ホリゾント 期間 150 σ 2
 バンド1

相関係数0.905 8勝1敗



仕掛け情報
 年月日 20230711 寄付
 [A]三菱マ [B]ひろぎん
 単価 2,512 848
 金額 502,400 508,800
 サヤ(B-A) 6,400
 予定利益 41,261
 買 売
 買 売
 カールから引用 設定

手仕舞い情報 (カール情報)
 年月日 20230815 寄付
 [A]三菱マ [B]ひろぎん
 単価 2,350 849
 金額 470,000 509,400
 サヤ(B-A) 39,400
 利益 -33,000 気配
 手仕舞保存 取引履歴
 損益内訳 分足損益グラフ
 個別ペア損益グラフ
 サヤ移 短期 3 長期 240
 動平均
 ホリゾント 期間 150 σ 2
 バンド1

相関係数0.863 10勝1敗

売買シミュレーション 期間 20220710 ~ 20230815 クラウド更新 注文区分 平日天引上げ 売買条件区分 共通 秒かけ 40 拡大 縮小

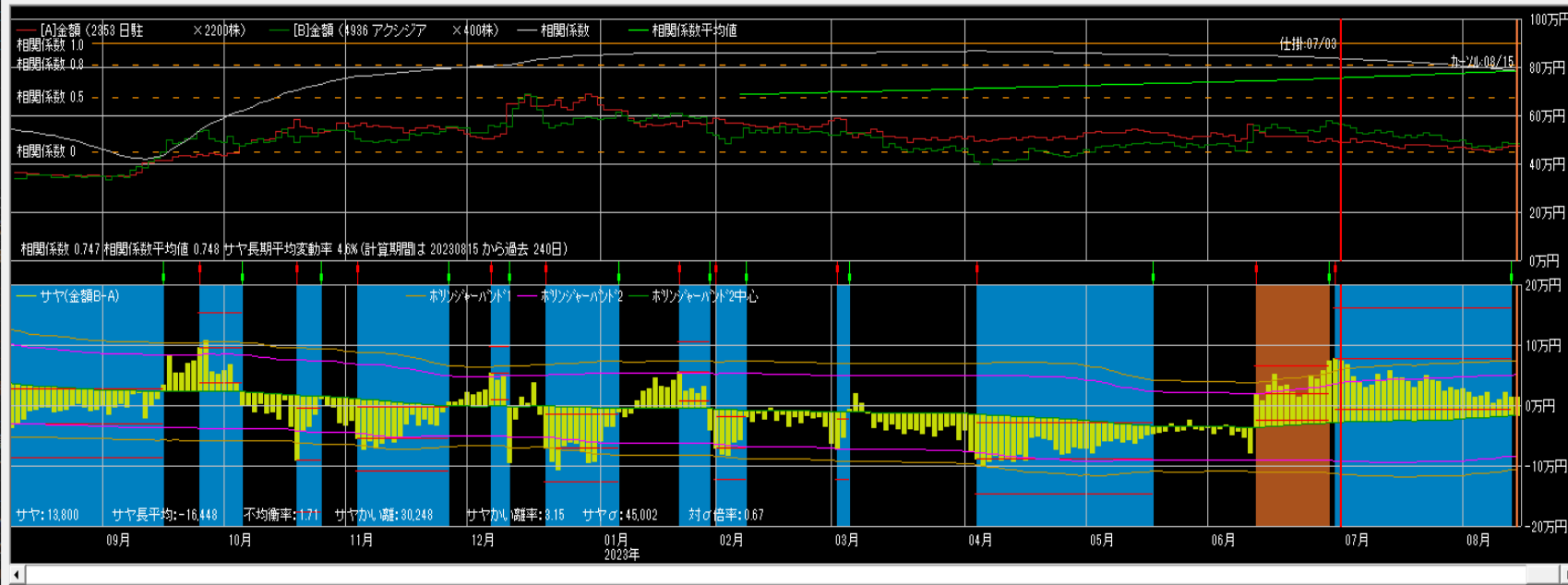

仕掛け情報
年月日 20230703 寄付
[A]日駐 [B]アクシアジア
単価 225 1,421
金額 495,000 568,400
サヤ(B-A) 73,400
予定利益 100,621
[A] [B]
買 売
カーソルから引用 設定

手仕舞い情報 (カーソル情報)
年月日 20230815 寄付
[A]日駐 [B]アクシアジア
単価 215 1,223
金額 473,000 489,200
サヤ(B-A) 16,200
利益 57,200 気配
手仕舞保存 取引履歴
損益内訳 分足損益グラフ

個別ペア損益グラフ
サヤ移 短期 3 長期 240
動平均
ボリジジャーバンド1 期間 150 σ 2

相関係数0.939 8勝3敗

売買シミュレーション 期間 20220816 ~ 20230816 クラウド更新 注文区分 平日天引上げ 売買条件区分 共通 秒かけ 48 拡大 縮小

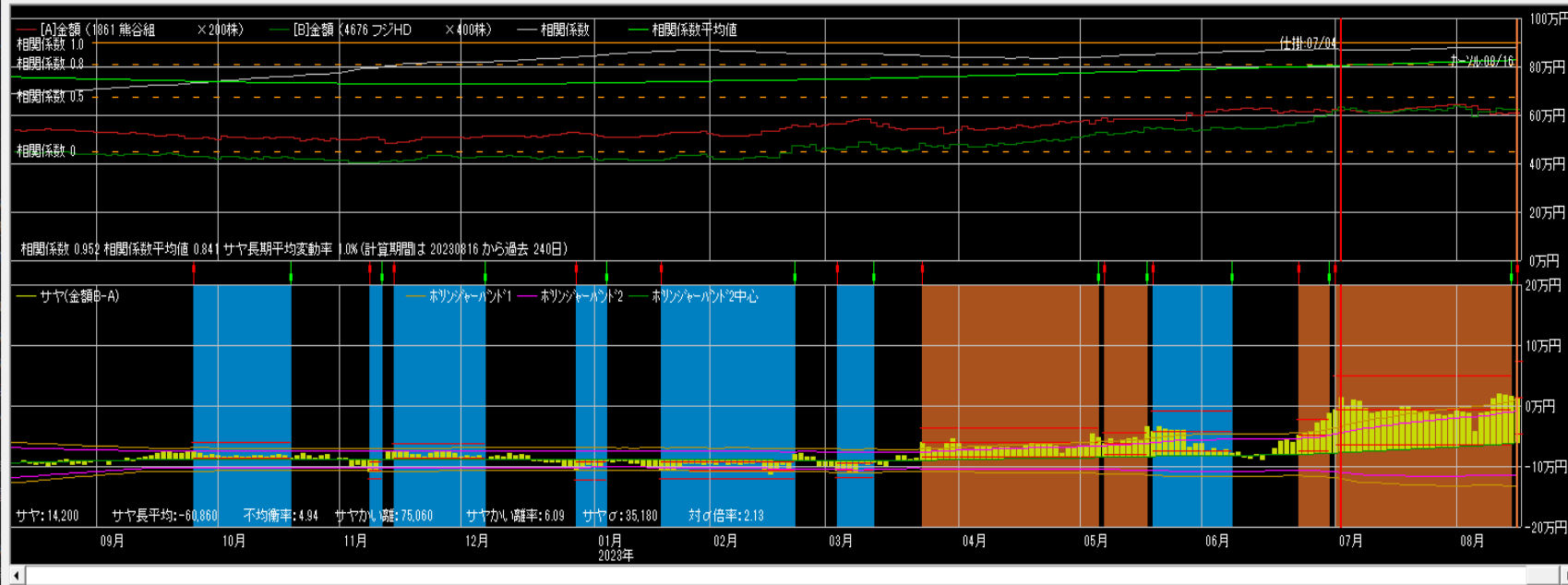

仕掛け情報
年月日 20230704 寄付
[A]熊谷組 [B]フジHD
単価 3,105 1,561
金額 621,000 624,400
サヤ(B-A) 3,400
予定利益 80,359
[A] [B]
買 売
カーソルから引用 設定

手仕舞い情報 (カーソル情報)
年月日 20230816 寄付
[A]熊谷組 [B]フジHD
単価 3,030 1,560
金額 606,000 624,000
サヤ(B-A) 18,000
利益 -14,600 気配
手仕舞保存 取引履歴
損益内訳 分足損益グラフ

個別ペア損益グラフ
サヤ移 短期 3 長期 240
動平均
ボリジジャーバンド1 期間 150 σ 2

相関係数0.952 8勝1敗

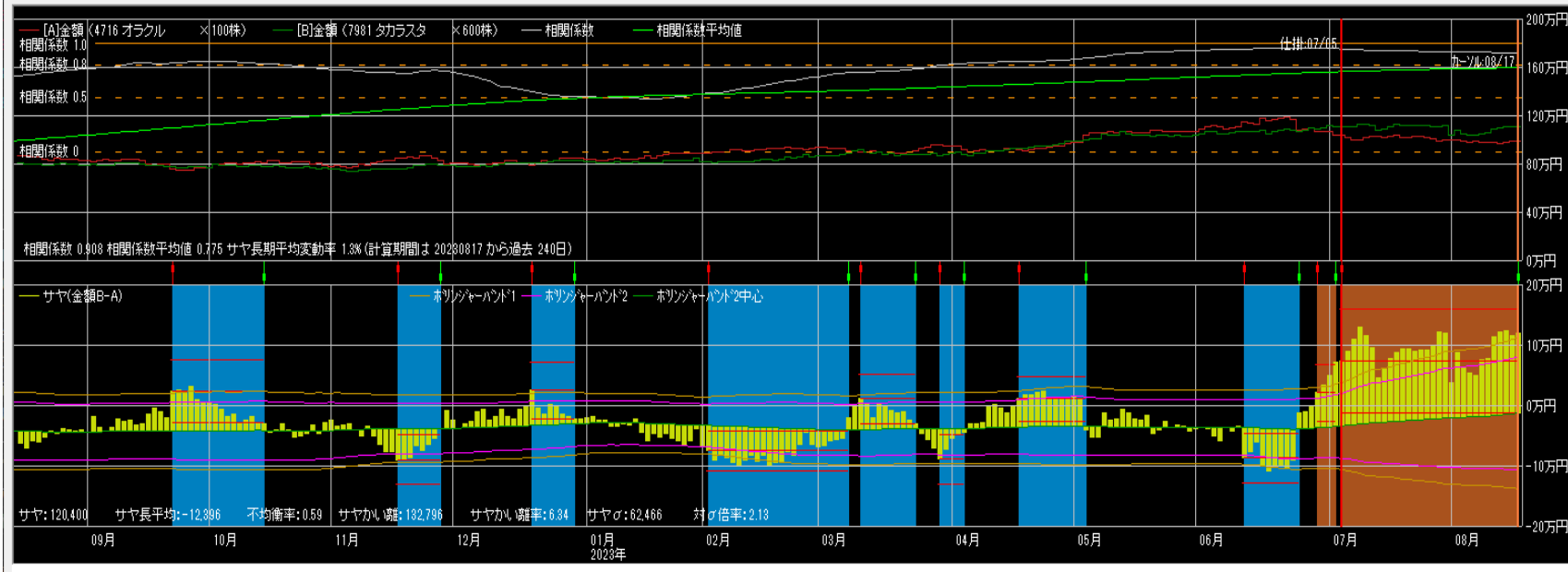

仕掛け情報
 年月日 20230705 寄付
 [A]オラクル [B]タカラス
 単価 10,295 1,843
 金額 1,029,500 1,105,800
 サヤ(B-A) 76,300
 予定利益 109,648
 買 売
 カールから引用 設定

手仕舞い情報 (カール情報)
 年月日 20230817 寄付
 [A]オラクル [B]タカラス
 単価 9,886 1,845
 金額 988,600 1,107,000
 サヤ(B-A) 118,400
 利益 -42,100 気配
 手仕舞保存 取引履歴
 損益内訳 分足損益グラフ

相関係数0.893 8勝2敗

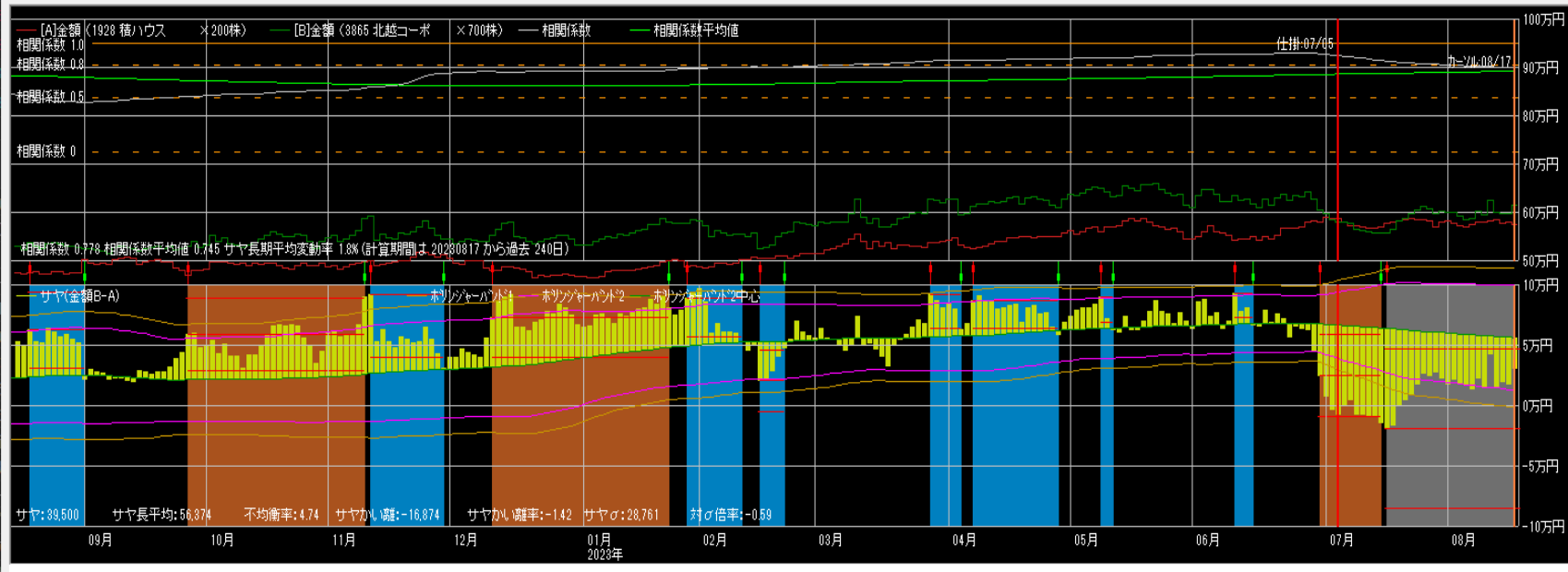

仕掛け情報
 年月日 20230705 寄付
 [A]積ハウス [B]北越コーポ
 単価 2,940 821
 金額 588,000 574,700
 サヤ(B-A) -13,300
 予定利益 79,877
 買 売
 カールから引用 設定

手仕舞い情報 (カール情報)
 年月日 20230817 寄付
 [A]積ハウス [B]北越コーポ
 単価 2,890 868
 金額 578,000 607,600
 サヤ(B-A) 29,600
 利益 42,900 気配
 手仕舞保存 取引履歴
 損益内訳 分足損益グラフ

相関係数0.921 7勝2敗

売買シミュレーション 期間 20220818 ~ 20230818 クラ更新 注文区分 平日天引 売買条件区分 共通 秒かつ 47 拡大 縮小

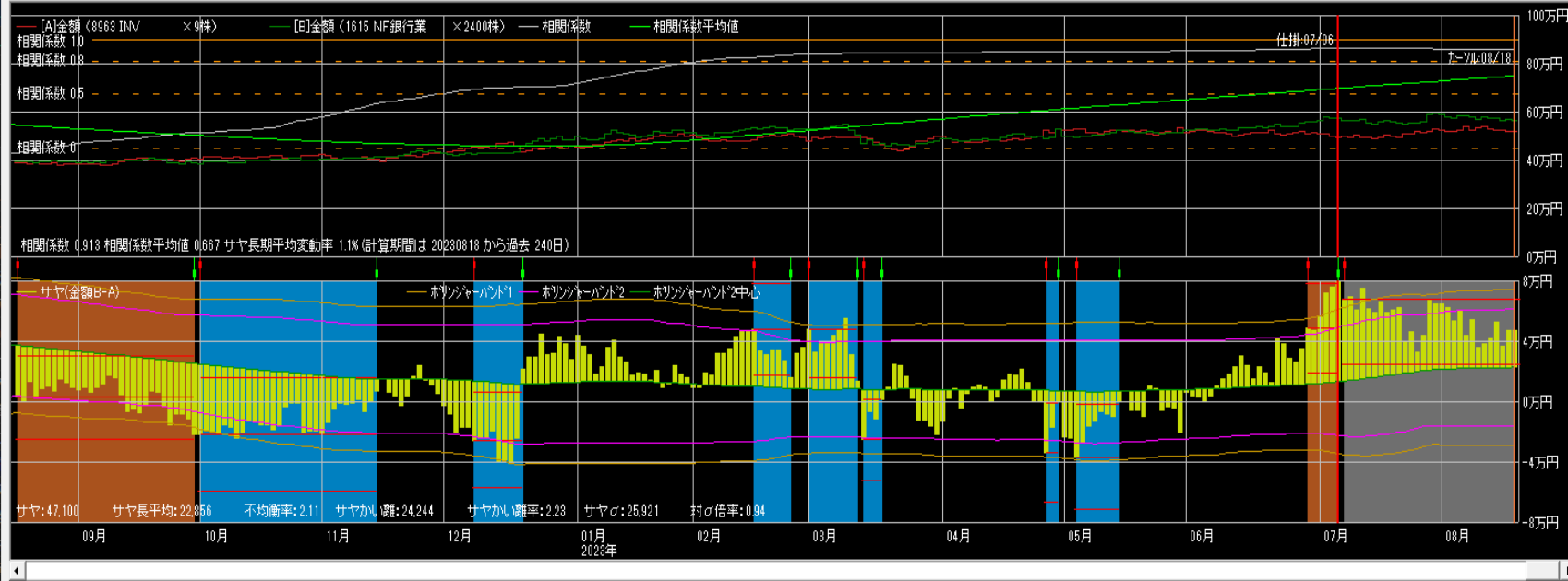

仕掛け情報
年月日 20230706 寄付
[A]INV [B]NF銀行
単価 55,600 241
金額 500,400 578,400
サヤ(B-A) 78,000
予定利益 64,518
[A] [B]
買 売 売
カーンから引用 設定

手仕舞い情報(カーン情報)
年月日 20230818 寄付
[A]INV [B]NF銀行
単価 57,700 236
金額 519,300 566,400
サヤ(B-A) 47,100
利益 30,900 気配
手仕舞保存 取引履歴
損益内訳 分足損益グラフ
個別ペア損益グラフ
サヤ移 短期 3 長期 240
動平均
ホリゾントバンド1 期間 150 σ 2

相関係数0.947 7勝1敗

売買シミュレーション 期間 20220821 ~ 20230821 クラ更新 注文区分 平日天引 売買条件区分 共通 秒かつ 17 拡大 縮小

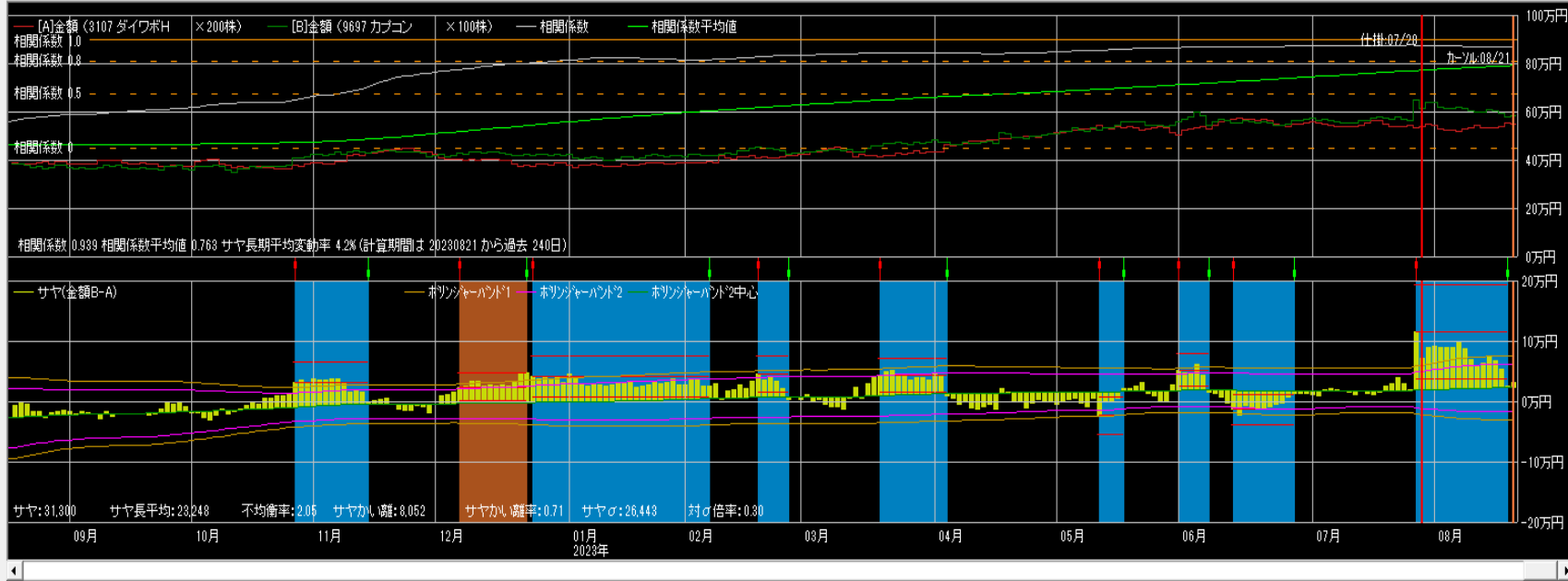

仕掛け情報
年月日 20230728 寄付
[A]ダイワボウ [B]カブコン
単価 2,640 6,320
金額 528,000 632,000
サヤ(B-A) 104,000
予定利益 84,314
[A] [B]
買 売 売
カーンから引用 設定

手仕舞い情報(カーン情報)
年月日 20230821 寄付
[A]ダイワボウ [B]カブコン
単価 2,758 5,817
金額 551,600 581,700
サヤ(B-A) 30,100
利益 73,900 気配
手仕舞保存 取引履歴
損益内訳 分足損益グラフ
個別ペア損益グラフ
サヤ移 短期 3 長期 240
動平均
ホリゾントバンド1 期間 150 σ 2

相関係数0.943 8勝1敗

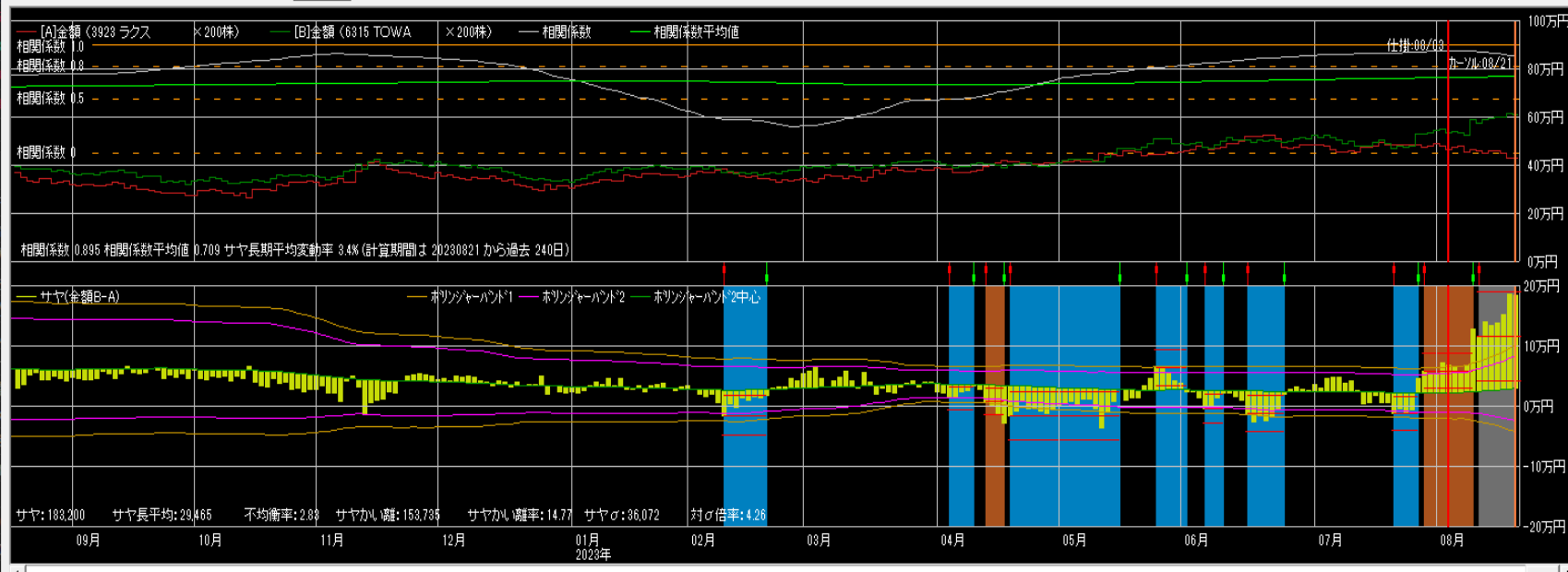

仕掛け情報

年月日 [20230803] 寄付

[A]ラクス	[B]TOWA
単価 2,338	2,714
金額 467,600	542,800
サヤ(B-A)	75,200
予定利益	52,640

[A] [B]

買 売 売

カーソルから引用 設定

手仕舞い情報 (カーソル情報)

年月日 [20230821] 寄付

[A]ラクス	[B]TOWA
単価 2,139	3,070
金額 427,800	614,000
サヤ(B-A)	186,200
利益 -111,000	<input type="checkbox"/> 気配

手仕舞保存 取引履歴

損益内訳 分足損益グラフ

個別ペア損益グラフ

サヤ移 短期 [3] 長期 [240] 動平均

ホリゾント・バンド1 期間 [150] σ [2]

相関係数0.940 8勝2敗

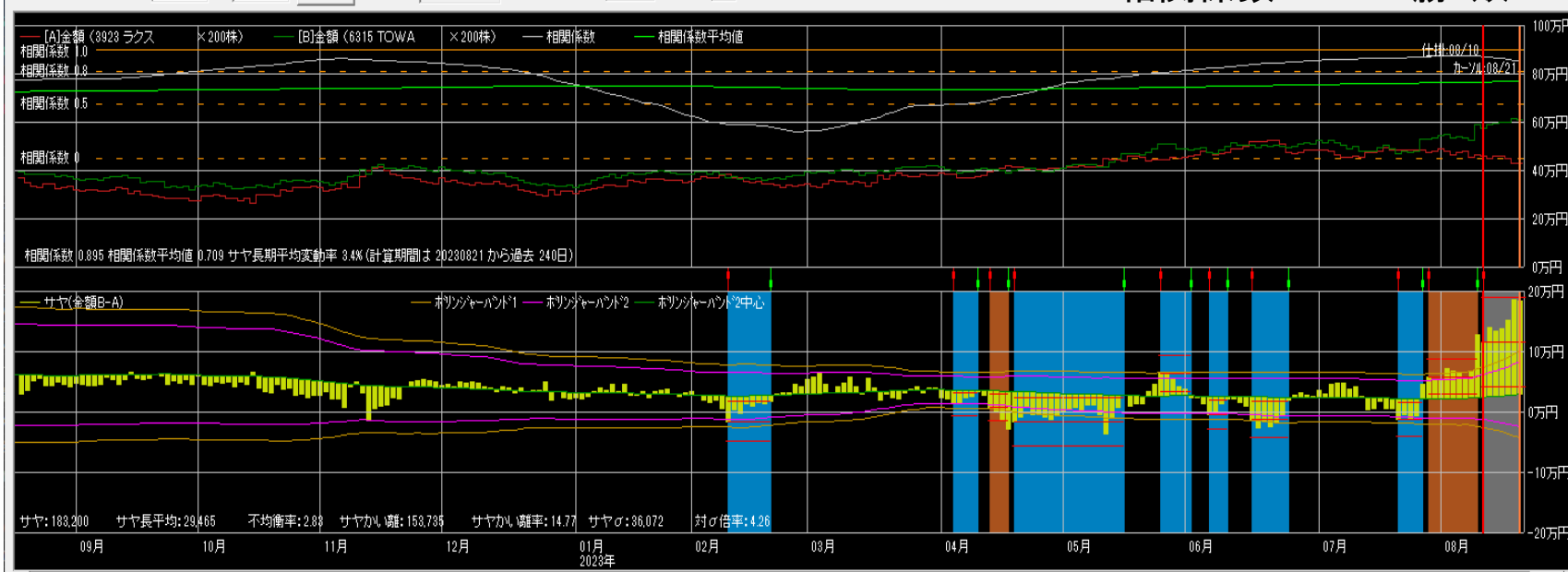

仕掛け情報

年月日 [20230810] 寄付

[A]ラクス	[B]TOWA
単価 2,275	2,979
金額 455,000	595,800
サヤ(B-A)	140,800
予定利益	116,341

[A] [B]

買 売 売

カーソルから引用 設定

手仕舞い情報 (カーソル情報)

年月日 [20230821] 寄付

[A]ラクス	[B]TOWA
単価 2,139	3,070
金額 427,800	614,000
サヤ(B-A)	186,200
利益 -45,400	<input type="checkbox"/> 気配

手仕舞保存 取引履歴

損益内訳 分足損益グラフ

個別ペア損益グラフ

サヤ移 短期 [3] 長期 [240] 動平均

ホリゾント・バンド1 期間 [150] σ [2]

相関係数0.902 9勝0敗

売買シミュレーション 期間 20220823 ~ 20230823 グラフ更新 注文区分 当日天引引下 売買条件区分 共通 秒かけ 49 拡大 縮小

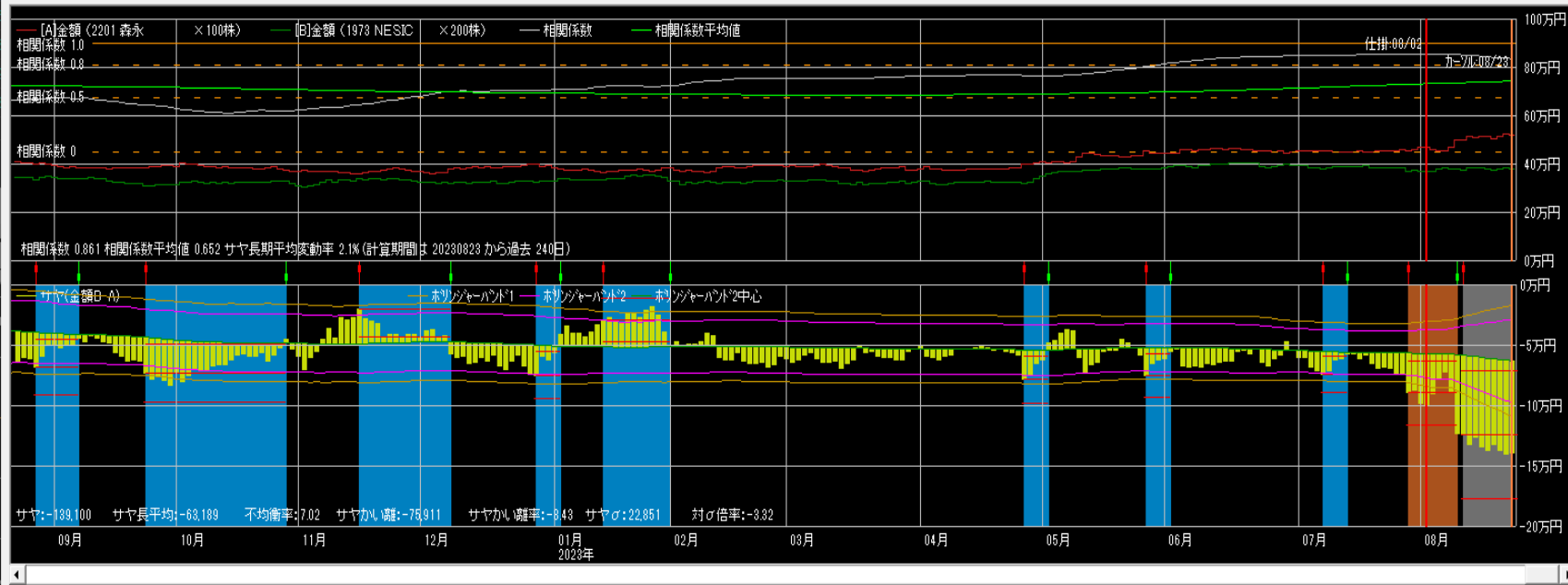

仕掛け情報

年月日 20230802 寄付

[A] 森永	[B] NESIC
単価 4,682	1,832
金額 468,200	366,400
サヤ(B-A)	-101,800
予定利益	44,827

買 売 買

コールから引用 設定

手仕舞い情報 (コール情報)

年月日 20230823 寄付

[A] 森永	[B] NESIC
単価 5,209	1,911
金額 520,900	382,200
サヤ(B-A)	-138,700
利益	-36,900

手仕舞い保存 取引履歴

損益内訳 分足損益グラフ

相関係数0.937 9勝3敗

売買シミュレーション 期間 20220825 ~ 20230825 グラフ更新 注文区分 当日天引引下 売買条件区分 共通 秒かけ 4 拡大 縮小

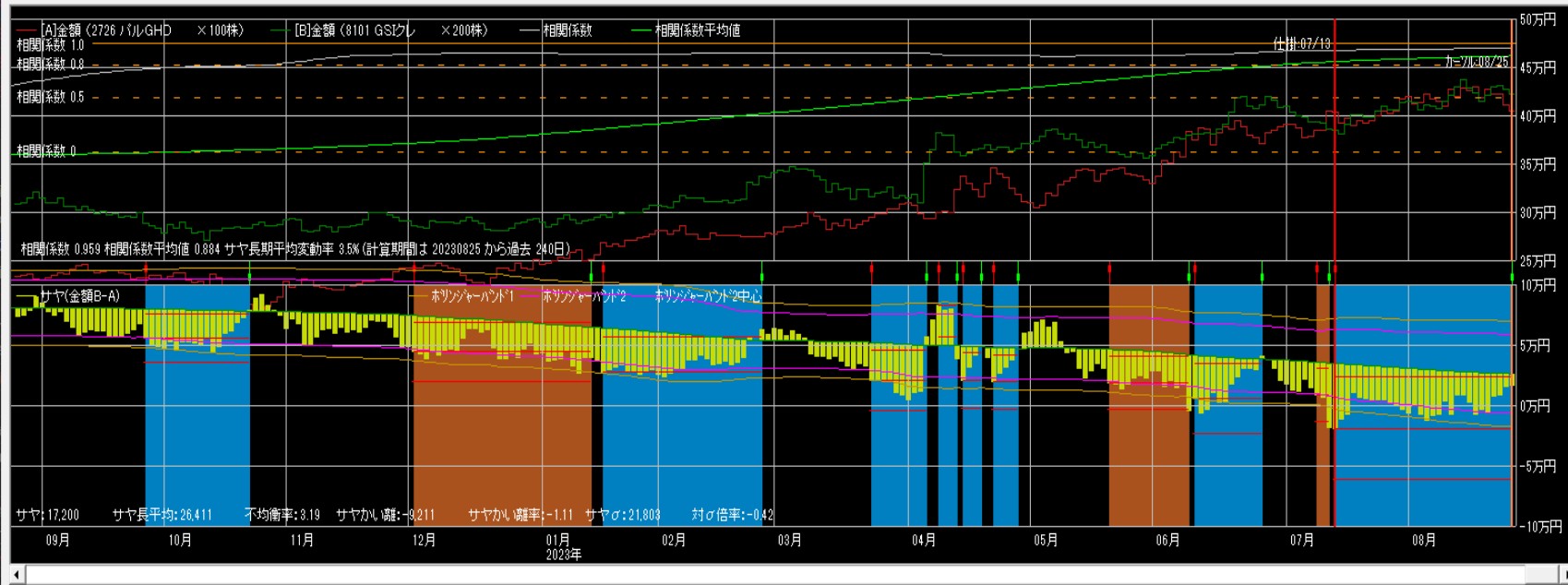

仕掛け情報

年月日 20230713 寄付

[A] パルGHD	[B] GSIクレ
単価 3,990	1,940
金額 399,000	388,000
サヤ(B-A)	-11,000
予定利益	45,899

買 売 買

コールから引用 設定

手仕舞い情報 (コール情報)

年月日 20230825 寄付

[A] パルGHD	[B] GSIクレ
単価 4,050	2,118
金額 405,000	422,600
サヤ(B-A)	17,600
利益	28,600

手仕舞い保存 取引履歴

損益内訳 分足損益グラフ

相関係数0.910 7勝1敗

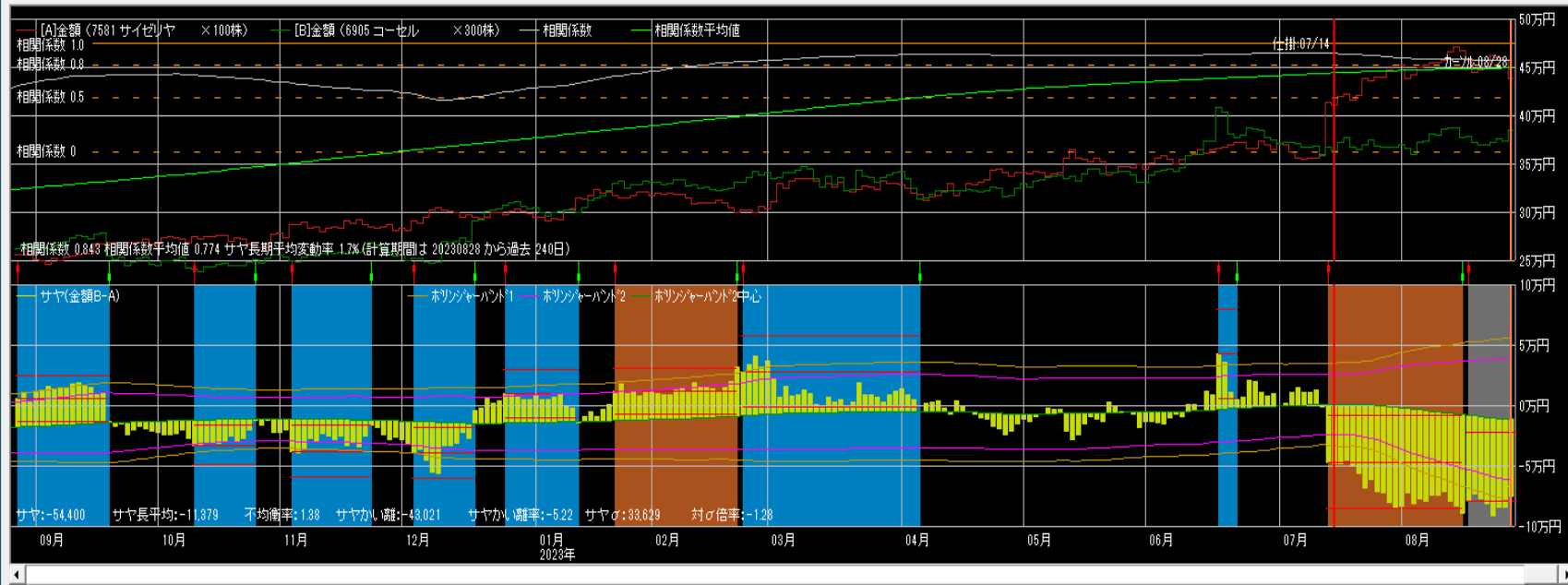

仕掛け情報
年月日 20230714 寄付

[A]サイゼリヤ	[B]コーセル
単価 4,200	1,228
金額 420,000	366,900
サヤ(B-A)	-53,100
予定利益	54,115

買 売
カールから引用 設定

手仕舞い情報(カール情報)
年月日 20230828 寄付

[A]サイゼリヤ	[B]コーセル
単価 4,555	1,260
金額 455,500	378,000
サヤ(B-A)	-77,500
利益	-24,400 気配

手仕舞保存 取引履歴
損益内訳 分足損益グラフ

個別ペア損益グラフ
サヤ移 短期 3 長期 240
動平均

ホリゾント 期間 150 かつ 2

相関係数0.919 12勝3敗

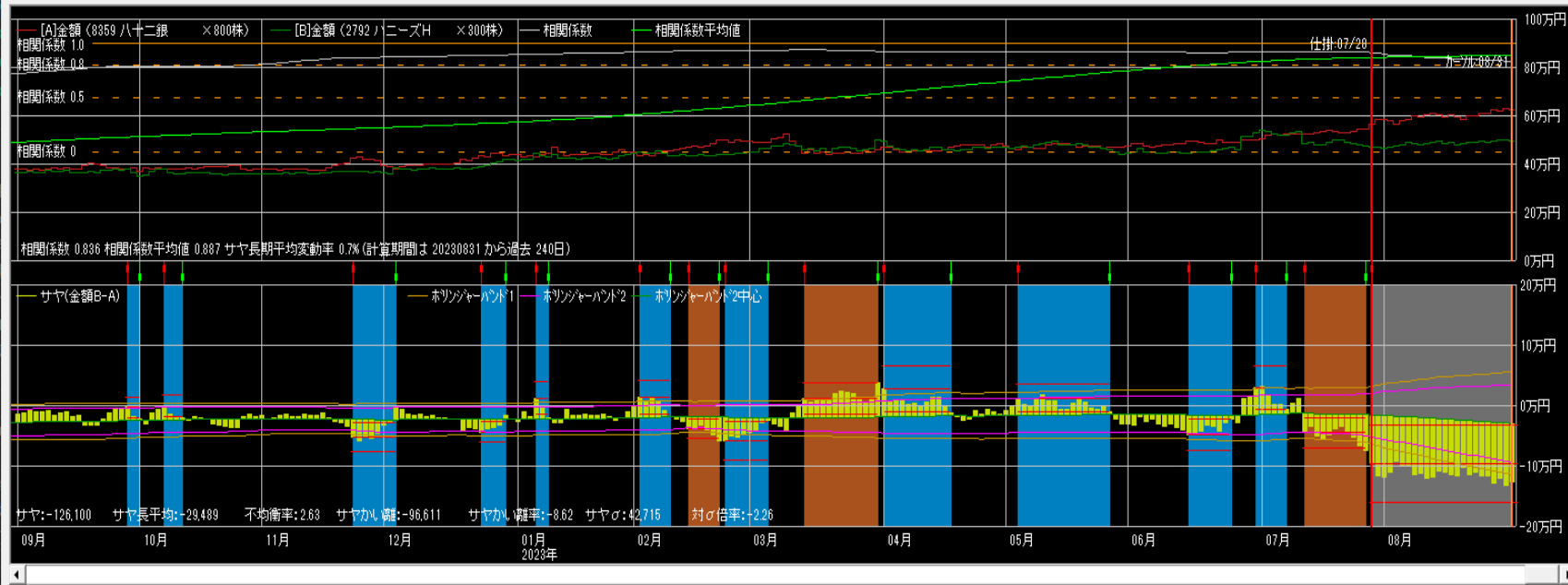

仕掛け情報
年月日 20230728 寄付

[A]八十二銀	[B]ハニース
単価 688	1,568
金額 550,400	470,400
サヤ(B-A)	-80,000
予定利益	64,539

買 売
カールから引用 設定

手仕舞い情報(カール情報)
年月日 20230831 寄付

[A]八十二銀	[B]ハニース
単価 781	1,661
金額 624,800	498,300
サヤ(B-A)	-126,500
利益	-46,500 気配

手仕舞保存 取引履歴
損益内訳 分足損益グラフ

個別ペア損益グラフ
サヤ移 短期 3 長期 240
動平均

ホリゾント 期間 150 かつ 2

相関係数0.934 9勝1敗

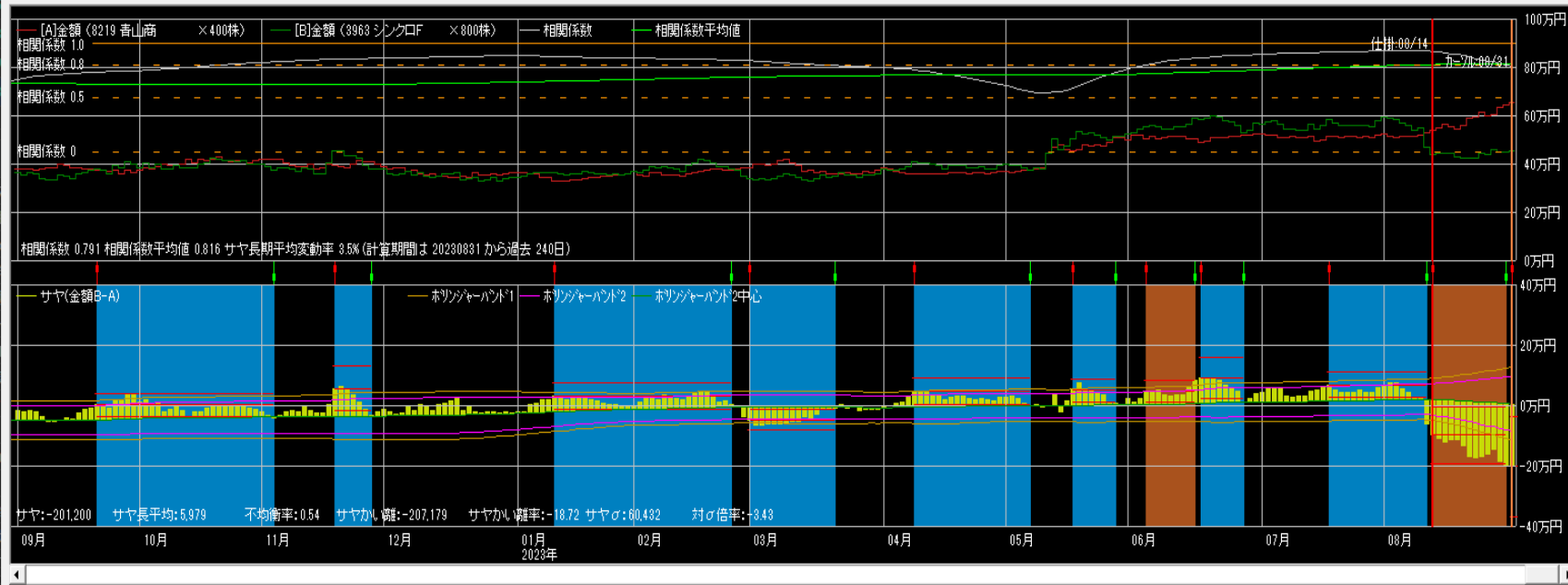

仕掛け情報

年月日 20230814 寄付

[A]青山商	[B]シンクrof
単価 1,417	586
金額 566,800	468,800
サヤ(B-A)	-98,000
予定利益	118,691

買 売 買

カールから引用 設定

手仕舞い情報(カール情報)

年月日 20230831 寄付

[A]青山商	[B]シンクrof
単価 1,614	557
金額 645,600	445,600
サヤ(B-A)	-200,000
利益	-102,000

手仕舞保存 取引履歴

損益内訳 分足損益グラフ

個別ペア損益グラフ

サヤ移 短期 3 長期 240 動平均

ホリゾント 期間 150 秒分付

相関係数0.868 9勝1敗

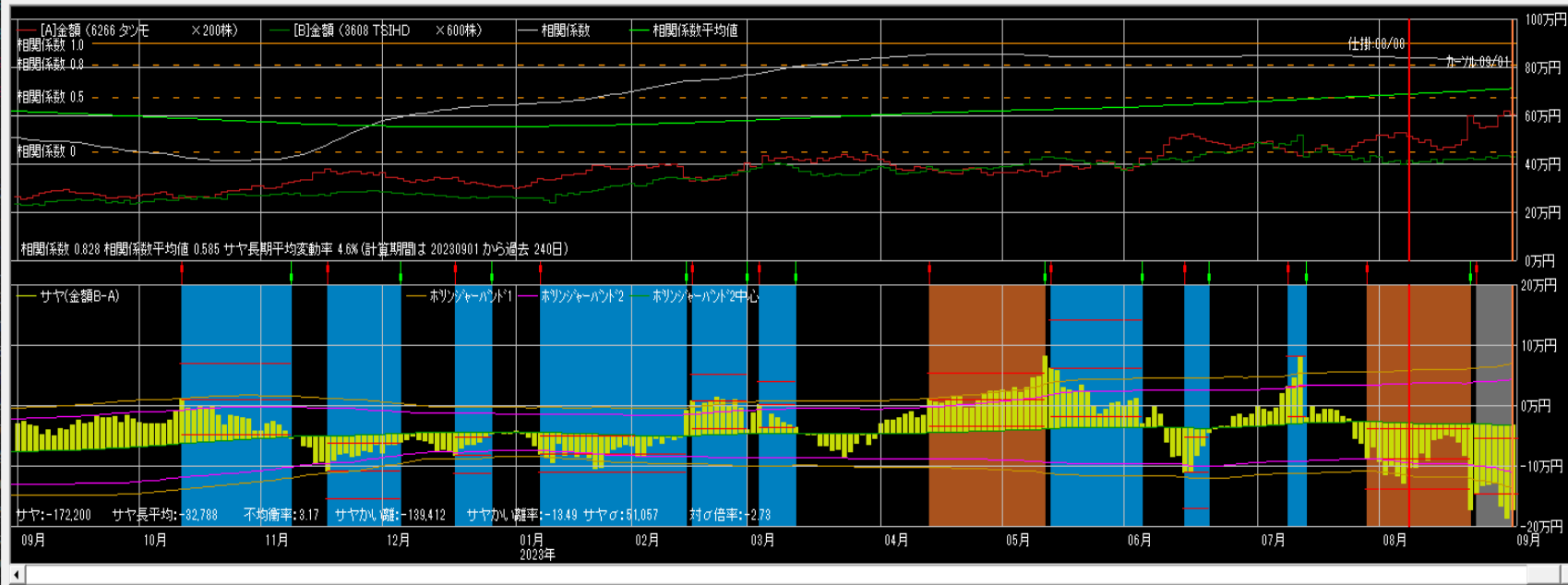

仕掛け情報

年月日 20230808 寄付

[A]タツモ	[B]TSIHD
単価 2,615	683
金額 523,000	409,800
サヤ(B-A)	-113,200
予定利益	84,571

買 売 買

カールから引用 設定

手仕舞い情報(カール情報)

年月日 20230901 寄付

[A]タツモ	[B]TSIHD
単価 3,055	725
金額 611,000	435,000
サヤ(B-A)	-176,000
利益	-62,800

手仕舞保存 取引履歴

損益内訳 分足損益グラフ

個別ペア損益グラフ

サヤ移 短期 3 長期 240 動平均

ホリゾント 期間 150 秒分付

相関係数0.945 8勝2敗

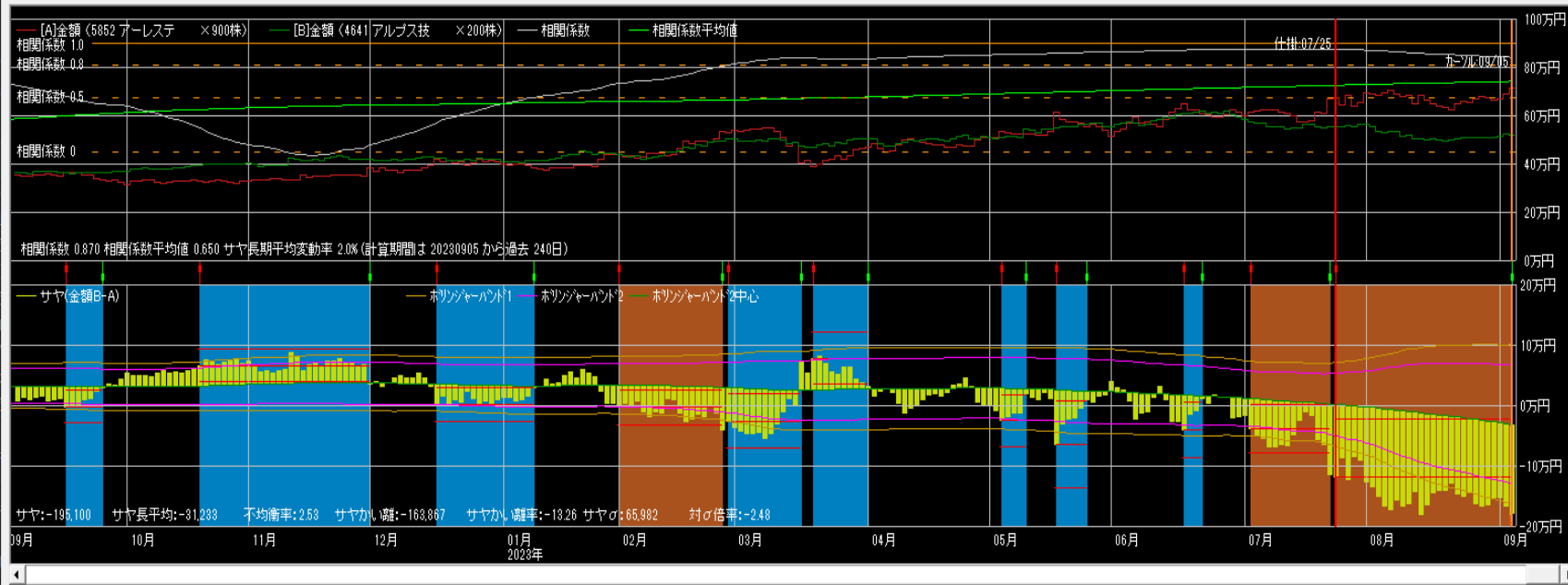

仕掛け情報

年月日 20230725 寄付

[A]アーレス	[B]アルプス
単価 760	2,800
金額 684,000	560,000
サヤ(B-A)	-124,000
予定利益	125,839

[A] [B]

買 売 買

カーソルから引用 設定

手仕舞い情報 (カーソル情報)

年月日 20230905 寄付

[A]アーレス	[B]アルプス
単価 788	2,629
金額 709,200	525,800
サヤ(B-A)	-183,400
利益	-59,400

手仕舞い保存 取引履歴

損益内訳 分足損益グラフ

相関係数0.963 7勝1敗

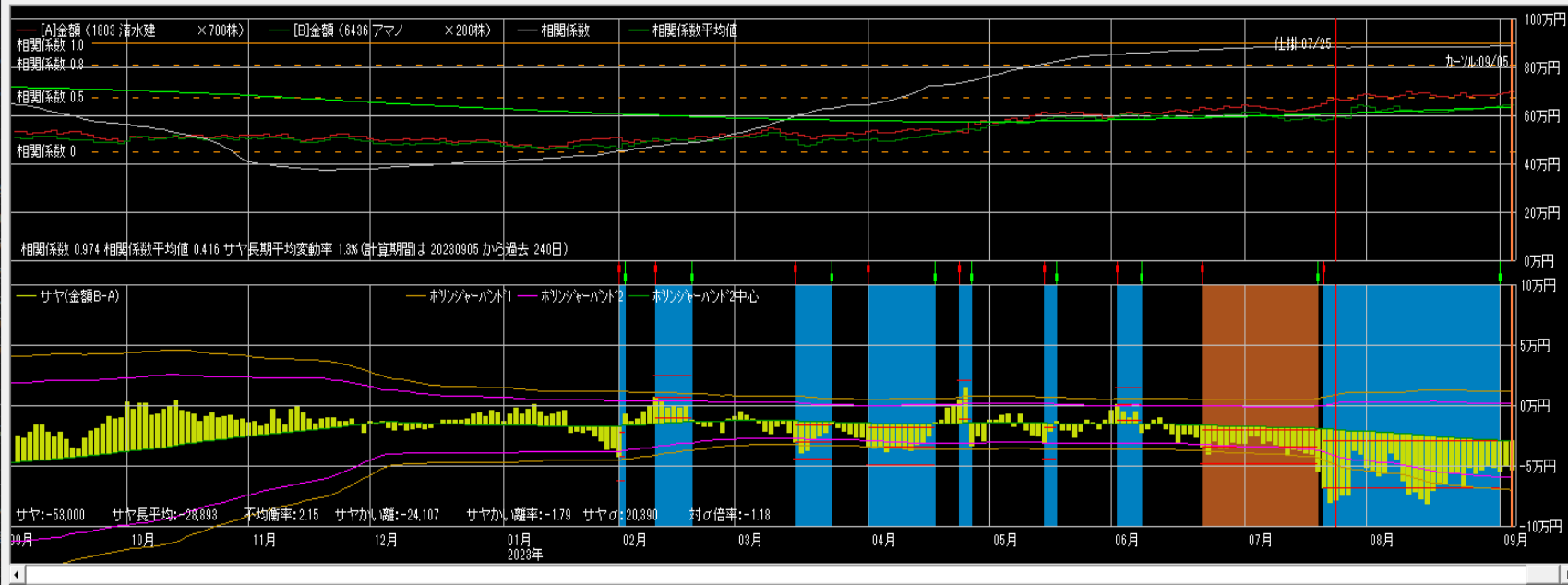

仕掛け情報

年月日 20230725 寄付

[A]清水建	[B]アマノ
単価 952	2,970
金額 666,400	594,000
サヤ(B-A)	-72,400
予定利益	52,581

[A] [B]

買 売 買

カーソルから引用 設定

手仕舞い情報 (カーソル情報)

年月日 20230905 寄付

[A]清水建	[B]アマノ
単価 996	3,222
金額 697,200	644,400
サヤ(B-A)	-52,800
利益	19,600

手仕舞い保存 取引履歴

損益内訳 分足損益グラフ

相関係数0.929 8勝1敗

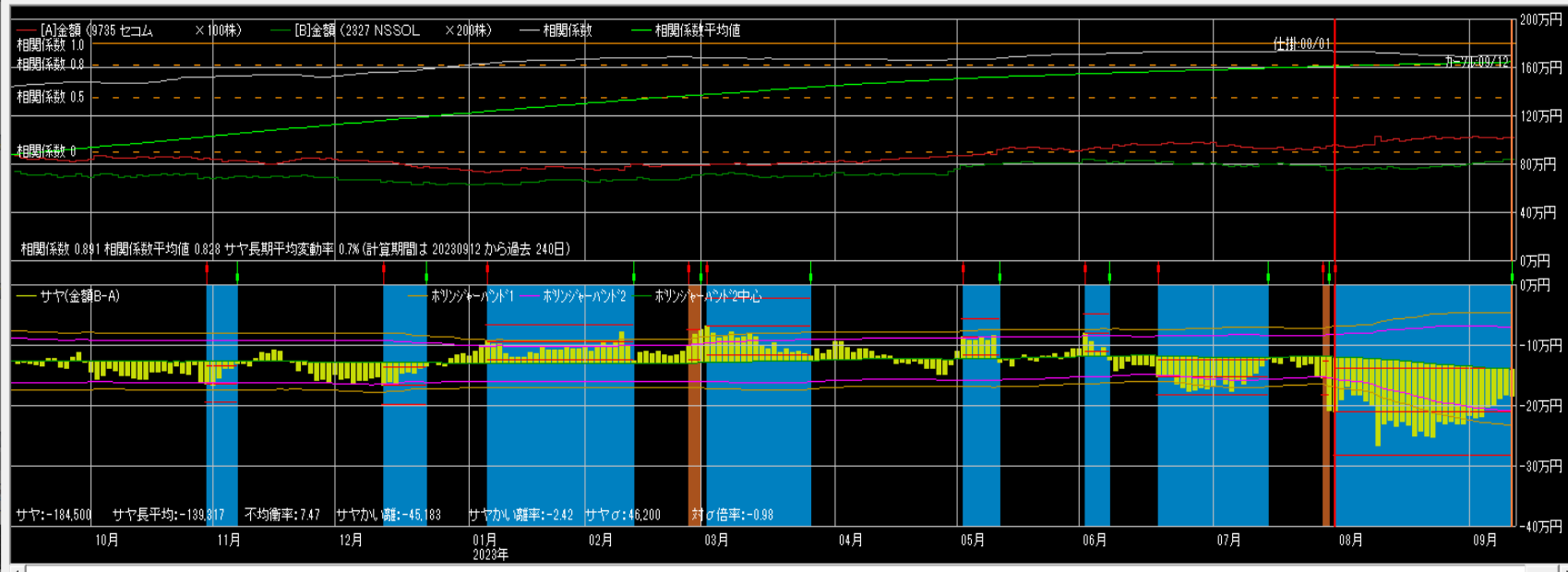

仕掛け情報

年月日 20230801 寄付

[A]セコム	[B]NSSO
単価 9,533	3,760
金額 953,300	752,000
サヤ(B-A)	-201,300
予定利益	82,061

[A] 買 [B] 買

カーソルから引用 設定

手仕舞い情報(カーソル情報)

年月日 20230912 寄付

[A]セコム	[B]NSSO
単価 10,195	4,165
金額 1,019,500	833,000
サヤ(B-A)	-186,500
利益	14,800 気配

手仕舞い保存 取引履歴

損益内訳 分足損益グラフ

個別ペア損益グラフ

サヤ移 短期 3 長期 240 動平均

ホリゾント 期間 150 σ 2

相関係数0.901 8勝0敗

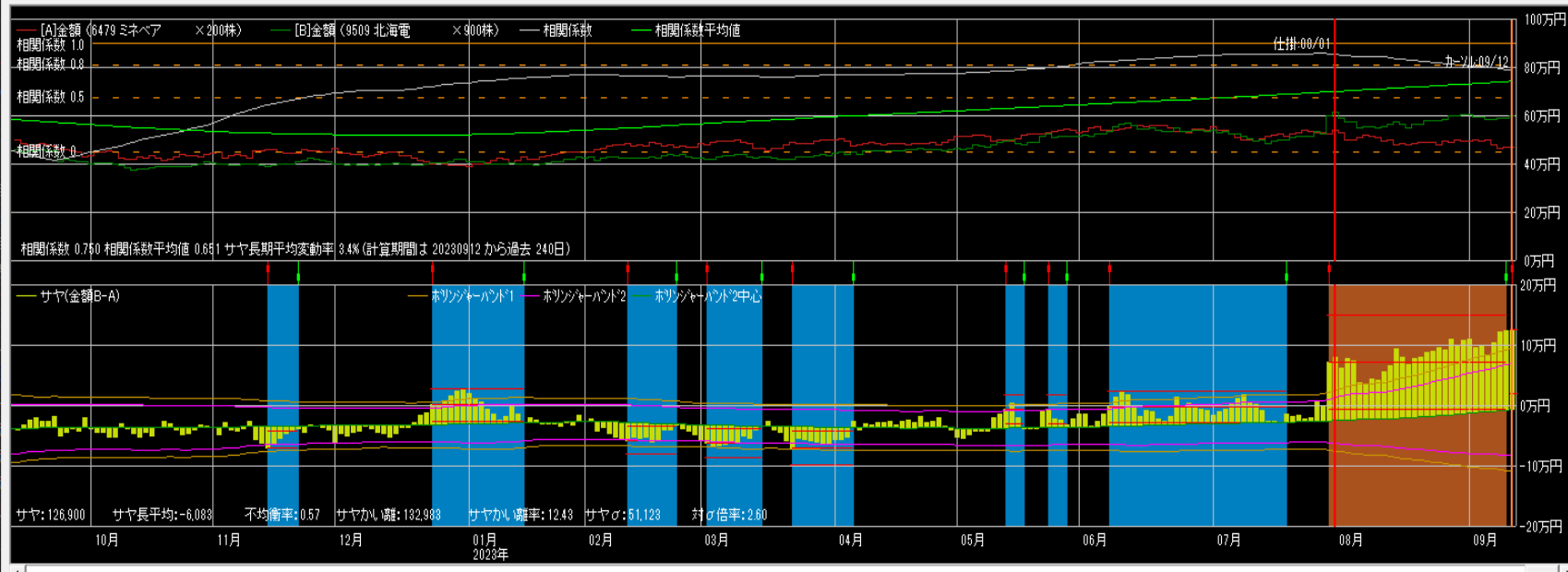

仕掛け情報

年月日 20230801 寄付

[A]ミネバ	[B]北海電
単価 2,648	673
金額 529,600	605,700
サヤ(B-A)	76,100
予定利益	100,742

[A] 買 [B] 売

カーソルから引用 設定

手仕舞い情報(カーソル情報)

年月日 20230912 寄付

[A]ミネバ	[B]北海電
単価 2,347	660
金額 469,400	594,000
サヤ(B-A)	124,600
利益	-48,500 気配

手仕舞い保存 取引履歴

損益内訳 分足損益グラフ

個別ペア損益グラフ

サヤ移 短期 3 長期 240 動平均

ホリゾント 期間 150 σ 2

1000万円運用実績

	損益	利率
9月	315,300円	3.2%
10月	315,800円	3.2%
11月	425,200円	4.3%
12月	-88,100円	0.9%
1月	49,800円	0.5%
2月	198,600円	2.0%
3月	305,600円	3.1%
4月	238,200円	2.4%
5月	210,100円	2.1%
6月	-495,100円	-5.0%
7月	64,400円	0.6%
8月	-160,400円	-1.6%
合計	1,379,400円	13.8%

8/9~9/12

手仕舞い 26ペア -370,900円

11勝15敗 勝率42.3%

(利食4 損切8 期限12 増玉1)

仕掛け 31ペア -118,000円

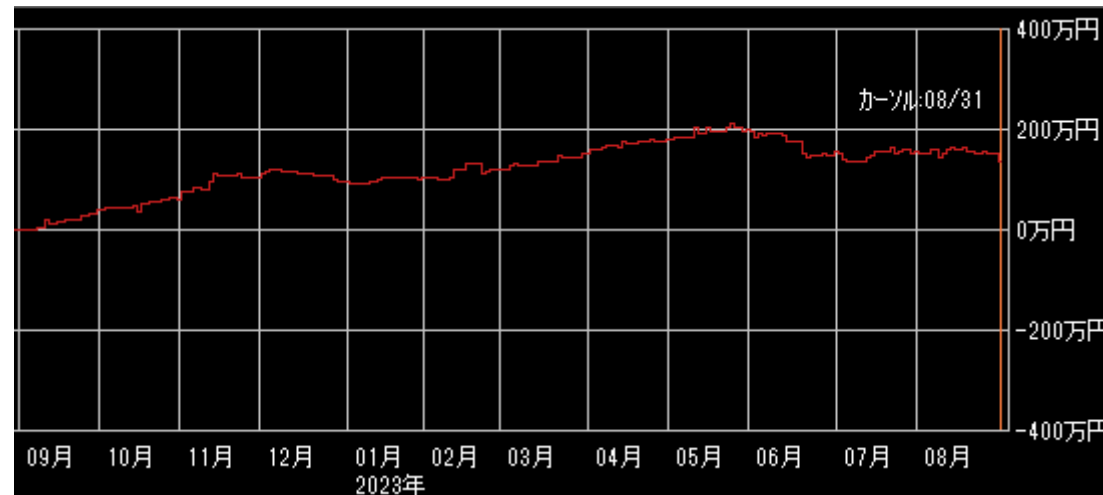

ペア選定

できるだけ**相関係数**と**勝数**が大きく、**サヤの動き**が良いペアを選定して下さい。

サヤ取りで一番重要なのはサヤに一定の開閉リズムがあることです。

サヤの形

- サヤの山と谷が規則的に多く存在している
- サヤが短期で開閉している
- ボリンジャーバンドの間隔、サヤ長期移動平均線が一定
- サヤチャートの綺麗なペア

仕掛けのコツ

サヤチャートからサヤの動き（開閉周期と変動幅）を読み取り、仕掛けのタイミングを計る。

サヤσを考慮した最大かい離で仕掛ける。

当日の最大かい離のサヤσ ÷ 過去の最大かい離のサヤσ × 過去の最大かい離 < 当日の最大かい離

手仕舞いルール

**資金量・方針・性格等を考慮して
自己売買ルールを確立して下さい。**

- ・ **利食いは予定利益の+80%前後**
- ・ **損切りは予定利益の-80%前後**
- ・ **手仕舞い期限は30日前後**

投資の掟

- **売買ルールを守る**
- **メンタルコントロールをする**
- **資金管理に心がける**

売買ルール

- ルールがないといつも悩む
- ルールがないと結果が安定しない
- 自分に合ったルールを確立する
- 楽なトレードができる
- 検証ができ、修正も可能
- 複雑にしない
- 損失が出ることも含めルール
- コロコロ変えない
- 機械的に淡々と
- メンタルも安定する

メンタルコントロール

- **メンタルが崩れると台無しになる**
- **感情（欲・恐怖・退屈）は最大の敵**
- **ポーカーフフェイス**
- **1回の結果よりトータルが大事**
- **勇気から自信が生まれる**
- **成功体験**
- **プラス思考**
- **好きこそものの上手なれ**
- **信じていることができるか**
- **ルールが守れる**

資金管理

- 利小損大にならないように
- 銘柄分散
- 時間分散
- 資金分散
- 余裕資金を持っておく

注意点

- 仕掛けが早く、損切りができないと負けパターンになります。
- 仕掛けチャンスは沢山ありますので余裕資金を持ち、エントリーのタイミングを待って焦らず取り組んでください。

リスク許容度

どれくらいまでなら資金がマイナスとなっても受け入れることができるか、気持ち的に耐えられるか

年齢（時間）、資産、年収、性格・経験と照らし合わせて考えてください

トレード

**トレードで勝てるようになる
というのは、決してスマート
なことではなく、泥臭く、粘
り強く、自分の形を作り上げ
ていくものです。**

ルーティンワーク

毎日サヤチャートを
チェックして、トレー
ドセンス（感覚）を磨
いてください。