

株式 さや取り実践セミナー

2023年8月8日

【内容】

- 市況解説
- 弊社取引実績
- 実践さや取り達人
- 注意事項
- 質疑応答



日経平均 (1年)



(c)Quants Research Inc.

日経平均 (1ヶ月)



(c)Quants Research Inc.

達人売買ルール

- **相関係数と勝数が高くサヤの動きが良いペアを選定**
- **サヤ σ を考慮した最大かい離のタイミングで仕掛ける**
- **利食いは予定利益の+80%**
- **損切りは予定利益の-80%**
- **手仕舞い期限は30日**
※早手仕舞い・増玉

2023/7/12~2023/8/8

取引履歴 (手仕舞い)

資金300万円・単利運用・寄付注文
※手数料は考慮していません

取引履歴

表示期間(手仕舞日) 20230712 ~ 20230808 更新 削除 修正 リスト印刷 CSV保存

No.	仕掛日	手仕舞日	経過日数	市場	コード	銘柄	株数	売買	仕掛単価	手仕舞単価	単価比較	仕掛金額	手仕舞金額	個別損益	合計損益	仕掛金額計	利益率
1	20230705	20230713	7	東1	8358	スルガ銀	1,100	売	604	574	-30	664,400	631,400	33,000	130,700	1,297,400	10.07
				ブラ	2651	ローンソ	100	買	6,330	7,307	977	633,000	730,700	97,700			
2	20230622	20230724	22	東1	6103	オークマ	100	買	7,624	7,424	-200	762,400	742,400	-20,000	-9,000	1,519,400	-0.59
				ブラ	7729	東京精	100	売	7,570	7,460	-110	757,000	746,000	11,000			
3	20230630	20230724	16	東1	4565	モーセイ	200	買	1,453	1,575	122	290,600	315,000	24,400	58,900	789,100	7.46
				ブラ	9279	ギフトHD	100	売	4,985	4,640	-345	498,500	464,000	34,500			
4	20230705	20230724	13	東1	6103	オークマ	100	買	7,627	7,424	-203	762,700	742,400	-20,300	51,700	1,580,700	3.27
				ブラ	7729	東京精	100	売	8,180	7,460	-720	818,000	746,000	72,000			
5	20230615	20230727	30	東1	6457	グローリー	200	買	2,835	2,854	19	567,000	570,800	3,800	32,600	1,299,000	2.51
				ブラ	4043	トクヤマ	300	売	2,440	2,344	-96	732,000	703,200	28,800			
6	20230721	20230801	8	東1	1942	関電工	500	買	1,200	1,239	39	600,000	619,500	19,500	-71,500	1,266,000	-5.65
				ブラ	5482	愛知鋼	200	売	3,330	3,785	455	666,000	757,000	-91,000			
7	20230621	20230802	30	東1	5101	浜ゴム	100	買	3,065	3,207	142	306,500	320,700	14,200	21,700	656,000	3.31
				ブラ	3097	物語コーポ	100	売	3,495	3,420	-75	349,500	342,000	7,500			
8	20230728	20230807	7	東1	4005	住友化	800	売	439	394	-45	351,200	315,200	36,000	38,400	624,200	6.15
				ブラ	4751	サイバエジ	300	買	910	918	8	273,000	275,400	2,400			

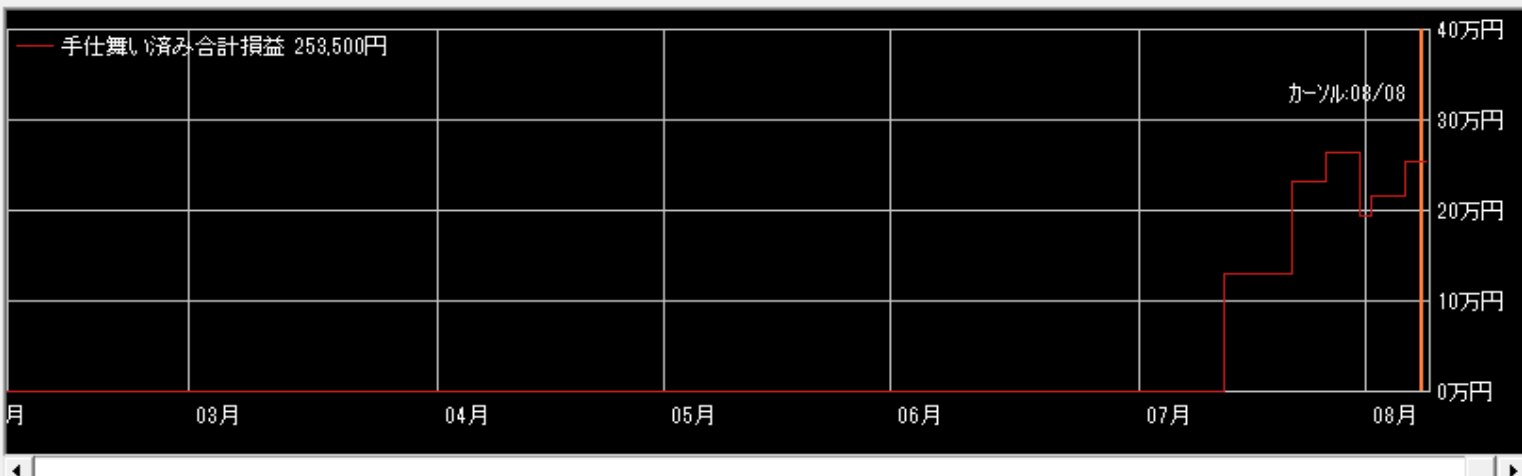

拡大 縮小

表示区分

- 両方
- 手仕舞い済みのペア
- 仕掛け中のペア

表示順

- 仕掛日
- 合計損益
- 手仕舞日
- 仕掛金額
- 経過日数
- 利益率
- Aコード
- Bコード

8358スルガ銀×2651ローソン

損益 +130,700円

仕掛け時の相関係数0.952 サヤかい離74,271円 (5.73%) 対σ倍率3.45 9勝1敗 7日

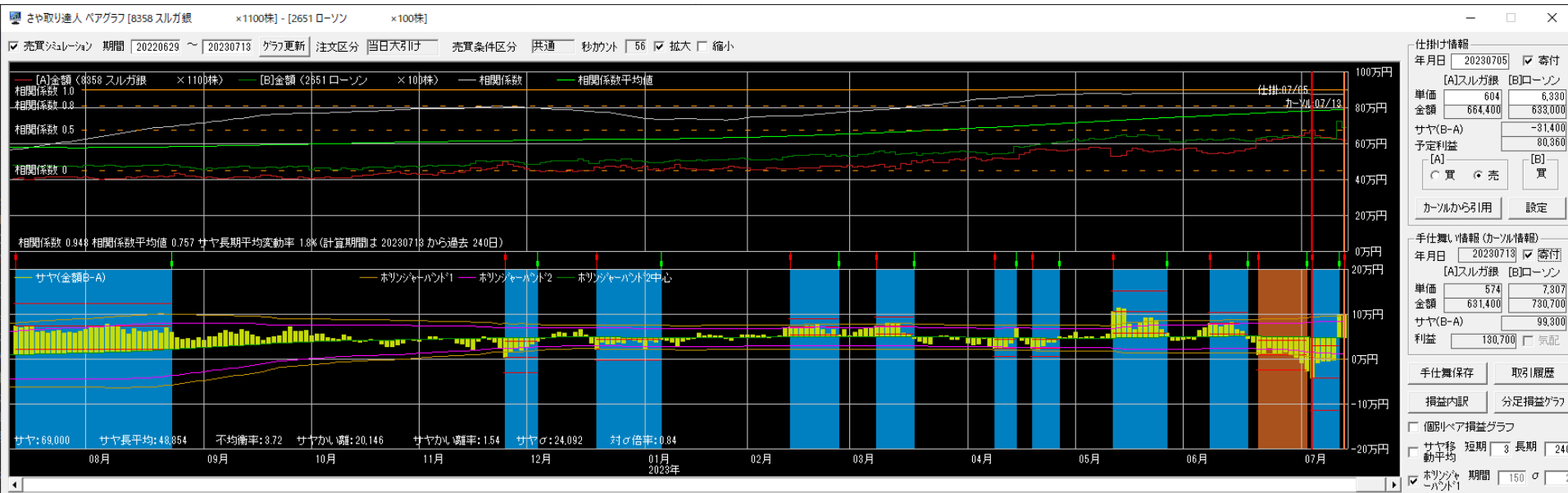

6103オークマ×7729東京精

損益 -9,000円

仕掛け時の相関係数0.955 サヤかい離65,961円 (4.29%) 対σ倍率2.98 10勝0敗 22日

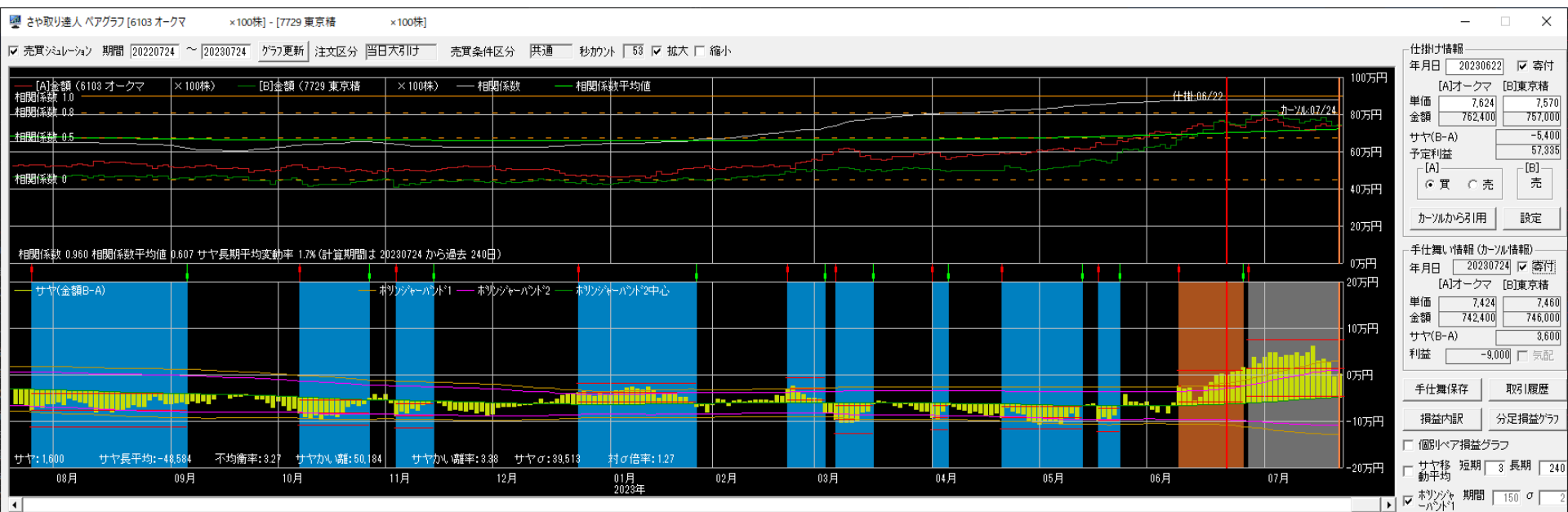

6103オークマ×7729東京精

損益 +51,700円

仕掛け時の相関係数0.957 サヤかい離106,417円 (6.70%) 対σ倍率3.55 9勝2敗 13日

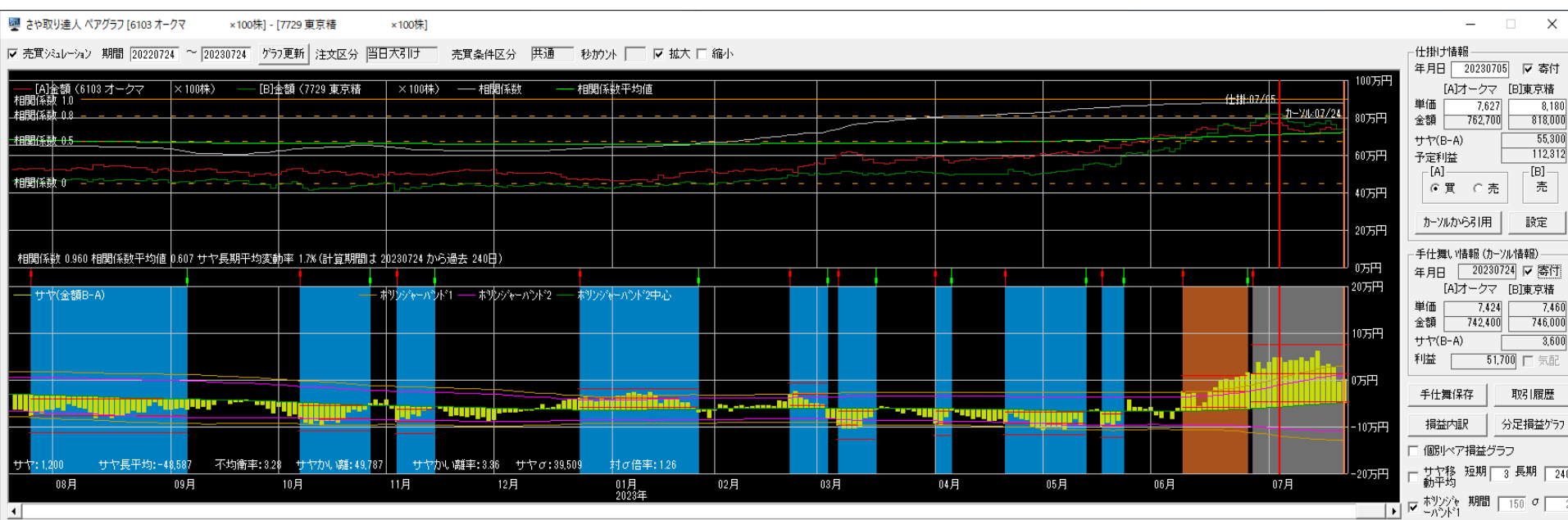

2023/6/30~2023/7/24

4565そーせい×9279ギフトH

損益 +58,900円

仕掛け時の相関係数0.917 サヤかい離251,381円 (31.89%) 対σ倍率5.77 11勝2敗 16日

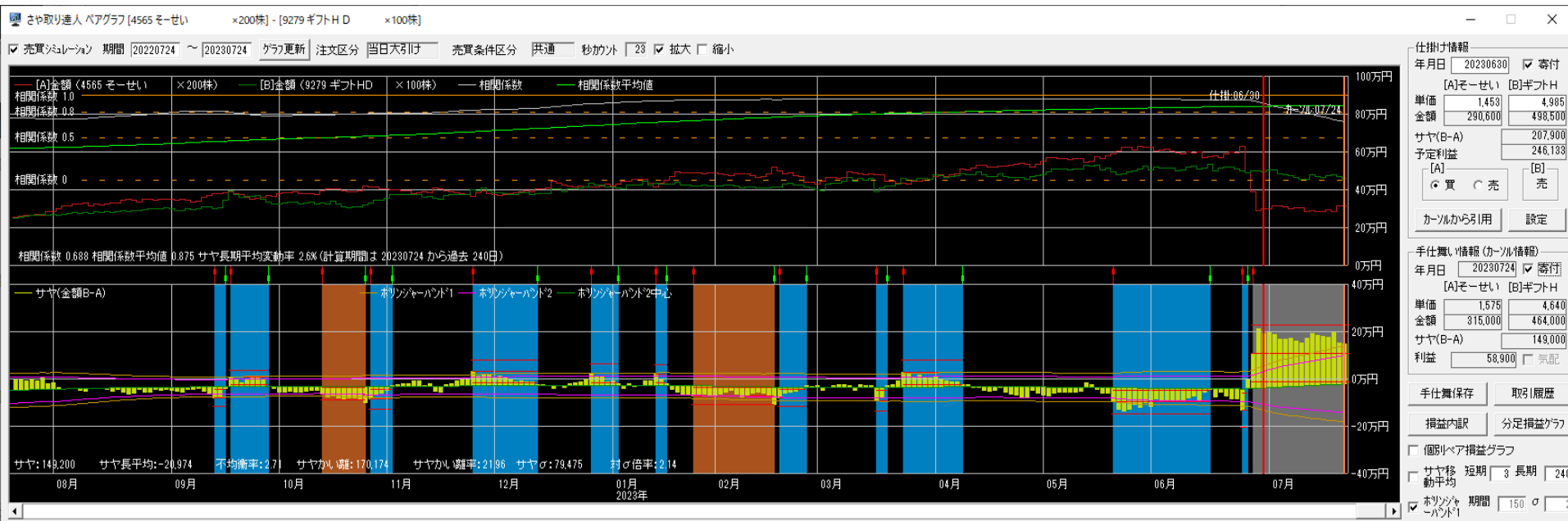

2023/6/14~2023/7/27

6457グローリー×4043トクヤマ

損益 +32,600円

仕掛け時の相関係数0.929 サヤかい離72,010円 (5.55%) 対σ倍率2.76 8勝2敗 30日

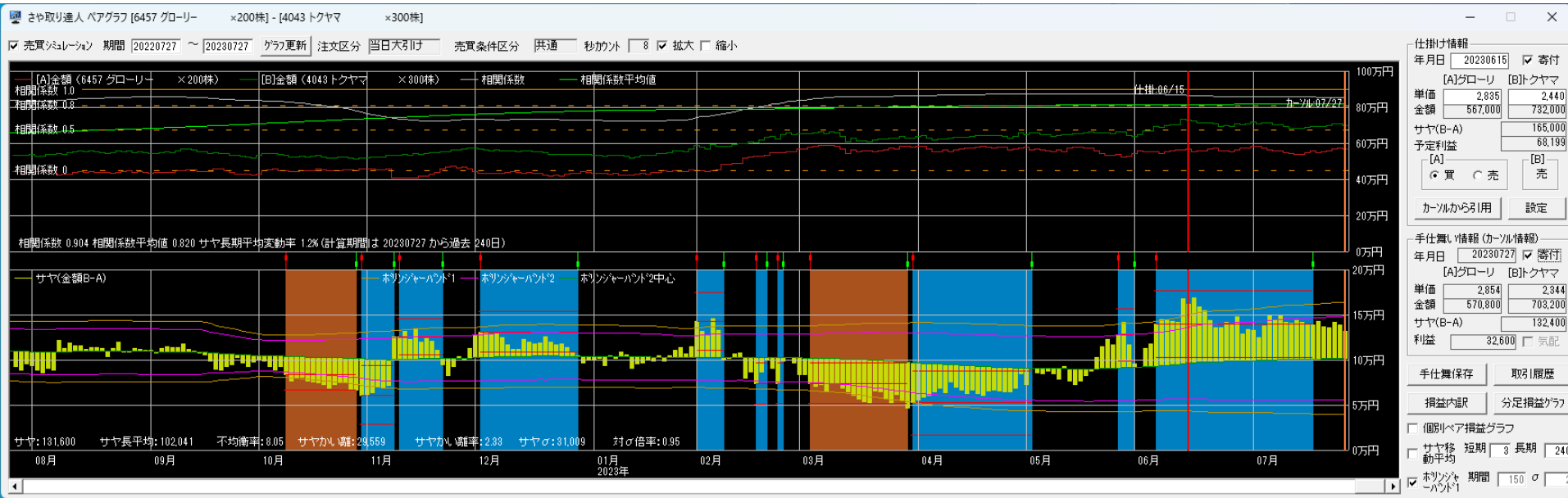

1942関電工×5482愛知製鋼

損益 -71,500円

仕掛け時の相関係数0.959 サヤかい離58,836円 (4.65%) 対σ倍率3.05 8勝0敗 8日

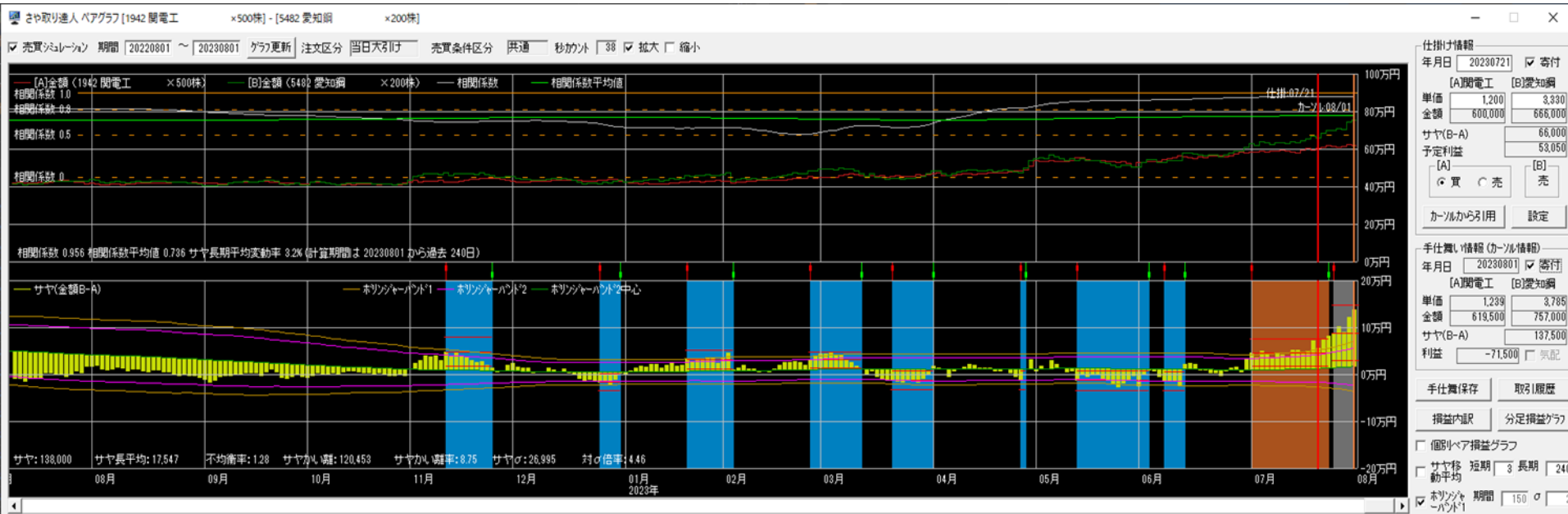

2023/6/21~2023/8/2

5101浜ゴム×3097物語コーポ

損益 +21,700円

仕掛け時の相関係数0.963 サヤかい離30,520円 (4.62%) 対σ倍率2.66 9勝2敗 30日

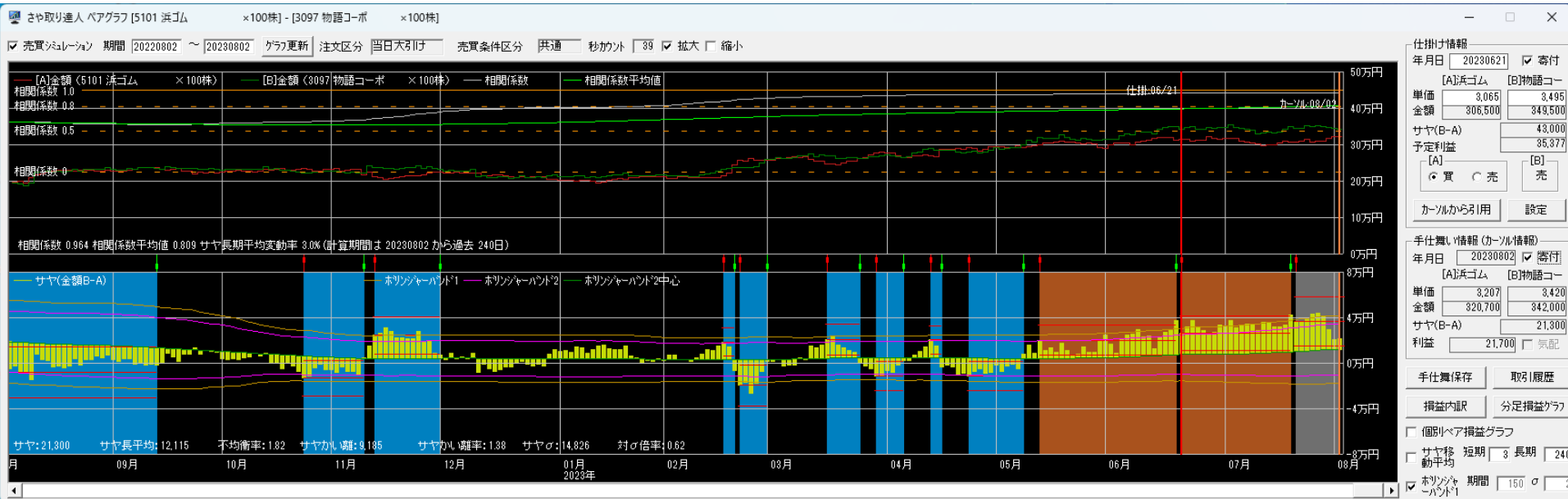

4005住友化×4751サイバエジ

損益 +38,400円

仕掛け時の相関係数0.910 サヤかい離50,752円 (8.05%) 対σ倍率3.50 10勝1敗 7日

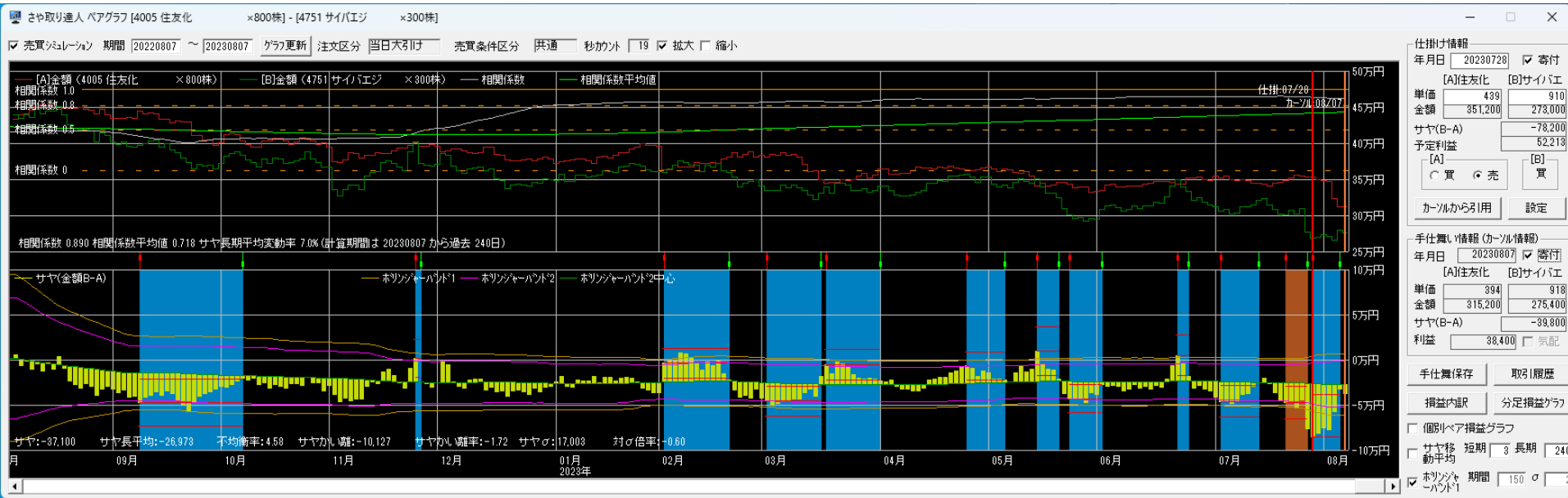

2022/8/1~2023/7/31

300万円運用実績

資金300万円・単利運用・寄付注文
 ※手数料は考慮していません

	損益	損益率	勝敗	勝率	日数
8月	218,600円	7.29%	5勝1敗	83.3%	18.0日
9月	142,800円	4.76%	5勝3敗	62.5%	26.0日
10月	142,900円	4.76%	8勝3敗	72.7%	19.5日
11月	56,400円	1.88%	3勝2敗	60.0%	22.6日
12月	-24,500円	-0.82%	4勝4敗	50.0%	26.1日
1月	41,100円	1.37%	2勝1敗	66.7%	14.3日
2月	206,000円	6.87%	7勝2敗	77.8%	22.7日
3月	180,600円	6.02%	6勝4敗	60.0%	23.4日
4月	114,900円	3.83%	7勝2敗	77.8%	24.0日
5月	52,700円	1.76%	2勝2敗	50.0%	9.3日
6月	-263,500円	-8.78%	5勝8敗	38.5%	16.8日
7月	117,500円	3.92%	4勝3敗	57.1%	17.7日
合計	985,500円 (82,125円)	32.85% (2.74%)	58勝35敗	62.4%	20.7日

2022/8/1~2023/7/31

損益内訳

資金300万円・単利運用・寄付注文
※手数料は考慮していません

勝数	負数	利益	損	損益
58	35	2,108,800円	1,123,300円	985,500円

平均利益	36,359円	勝率	62.4%
平均損	32,094円	PF/POR	1.88/1.13
平均損益	10,597円	時給	24,638円



取引履歴 (仕掛け)

資金300万円・単利運用・寄付注文
 ※手数料は考慮していません

取引履歴

表示期間(手仕舞日) 20230712 ~ 20230808 更新 削除 修正 リスト印刷 CSV保存

No.	仕掛日	手仕舞日	経過日数	市場	コード	銘柄	株数	売買	仕掛単価	手仕舞単価	単価比較	仕掛金額	手仕舞金額	個別損益	合計損益	仕掛金額計	利益率
1	20230703	仕掛け	26	ブラ	2353	日駐	1,100	買	225	210	-15	247,500	231,000	-16,500	34,700	531,700	6.53
					4936	アクシジア	200	売	1,421	1,165	-256	284,200	233,000	51,200			
2	20230713	仕掛け	18	ブラ	2726	パルGHD	100	売	3,990	4,145	155	399,000	414,500	-15,500	4,100	787,000	0.52
					8101	GSIクレ	200	買	1,940	2,038	98	388,000	407,600	19,600			
3	20230728	仕掛け	8	ブラ	8359	八十二銀	800	売	688	747	59	550,400	597,600	-47,200	-33,400	1,020,800	-3.27
					2792	ハニーズH	300	買	1,568	1,614	46	470,400	484,200	13,800			
4	20230728	仕掛け	8	ブラ	3405	クラレ	200	買	1,391	1,346	-45	278,200	269,200	-9,000	-4,600	547,200	-0.84
					3863	日本紙	200	売	1,345	1,323	-22	269,000	264,600	4,400			
5	20230801	仕掛け	6	ブラ	6479	ミネベア	100	買	2,648	2,602	-46	264,800	260,200	-4,600	18,200	534,000	3.41
					9509	北海電	400	売	673	616	-57	269,200	246,400	22,800			
6	20230802	仕掛け	5	ブラ	1812	鹿島	300	買	2,262	2,191	-71	678,600	657,300	-21,300	33,900	1,405,800	2.41
					9505	北陸電	800	売	909	840	-69	727,200	672,000	55,200			
7	20230802	仕掛け	5	ブラ	1973	NESIC	200	買	1,832	1,900	68	366,400	380,000	13,600	13,200	834,600	1.58
					2201	森永	100	売	4,682	4,686	4	468,200	468,600	-400			
8	20230803	仕掛け	4	ブラ	6315	TOWA	100	売	2,714	2,619	-95	271,400	261,900	9,500	3,900	505,200	0.77
					3923	ラクス	100	買	2,338	2,282	-56	233,800	228,200	-5,600			
9	20230807	仕掛け	2	ブラ	2212	山パン	300	売	2,502	2,505	3	750,600	751,500	-900	11,100	1,394,600	0.80
					6473	Jテクト	500	買	1,288	1,312	24	644,000	656,000	12,000			

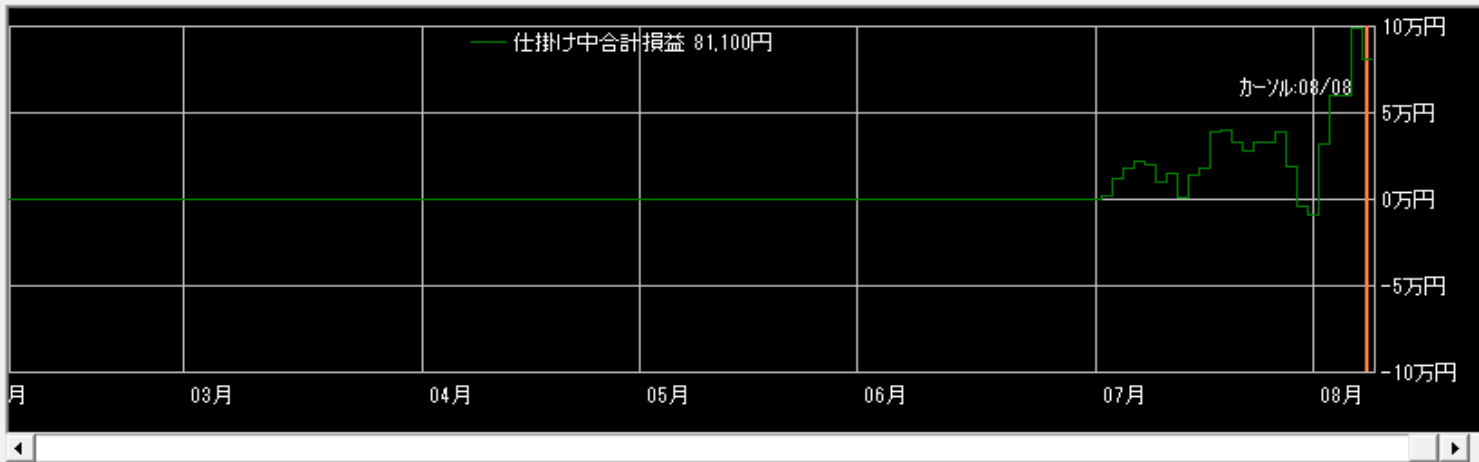

拡大 縮小

表示区分

- 両方
- 手仕舞い済みのペア
- (仕掛け中のペア)

表示順

- 仕掛日
- 合計損益
- 手仕舞日
- 仕掛金額
- 経過日数
- 利益率
- Aコード
- Bコード

2023/7/12~2023/8/8

取引履歴 (手仕舞い)

資金1000万円・単利運用・寄付注文
※手数料は考慮していません

取引履歴

表示期間(手仕舞日) 20230712 ~ 20230808 更新 削除 修正 リスト印刷 CSV保存

No.	仕掛日	手仕舞日	経過日数	市場	コード	銘柄	株数	売買	仕掛単価	手仕舞単価	単価比較	仕掛金額	手仕舞金額	個別損益	合計損益	仕掛金額計	利益率	
1	20230601	20230712	30	東1	9418	USENN	200	売	3,225	3,465	240	645,000	693,000	-48,000	-7,500	1,340,100		-0.56
					ブラ	1969	高砂熱	300	買	2,317	2,452	135	695,100	735,600				
2	20230630	20230713	10	東1	9424	日本通信	1,800	買	246	239	-7	442,800	430,200	-12,600	-51,800	949,200		-5.46
					ブラ	7458	第一興商	200	売	2,532	2,728	196	506,400	545,600				
3	20230705	20230713	7	東1	8358	スルガ銀	1,100	売	604	574	-30	664,400	631,400	33,000	130,700	1,297,400		10.07
					ブラ	2651	ローソン	100	買	6,330	7,307	977	633,000	730,700				
4	20230703	20230714	10	東1	3282	コンフォリ	2	買	348,500	352,000	3,500	697,000	704,000	7,000	45,800	1,497,000		3.06
					ブラ	4088	エアウォタ	400	売	2,000	1,903	-97	800,000	761,200				
5	20230707	20230718	7	東1	3107	ダイワボH	300	買	2,684	2,761	77	805,200	828,300	23,100	94,100	1,839,200		5.12
					ブラ	7242	KYB	200	売	5,170	4,815	-355	1,034,000	963,000				
6	20230607	20230719	30	東1	6503	三菱電	200	売	1,990	2,060	70	398,000	412,000	-14,000	-5,000	800,000		-0.63
					ブラ	3405	クラレ	300	買	1,340	1,370	30	402,000	411,000				
7	20230607	20230719	30	東1	9416	ビジョン	300	売	1,845	1,724	-121	553,500	517,200	36,300	-9,000	1,048,500		-0.86
					ブラ	7420	佐島電機	300	買	1,650	1,499	-151	495,000	449,700				
8	20230622	20230724	22	東1	6103	オークマ	100	買	7,624	7,424	-200	762,400	742,400	-20,000	-9,000	1,519,400		-0.59
					ブラ	7729	東京精	100	売	7,570	7,460	-110	757,000	746,000				
9	20230630	20230724	16	東1	4565	モーせい	200	買	1,453	1,575	122	290,600	315,000	24,400	58,900	789,100		7.46
					ブラ	9279	ギフトHD	100	売	4,985	4,640	-345	498,500	464,000				
10	20230705	20230724	13	東1	6103	オークマ	100	買	7,627	7,424	-203	762,700	742,400	-20,300	51,700	1,580,700		3.27
					ブラ	7729	東京精	100	売	8,180	7,460	-720	818,000	746,000				

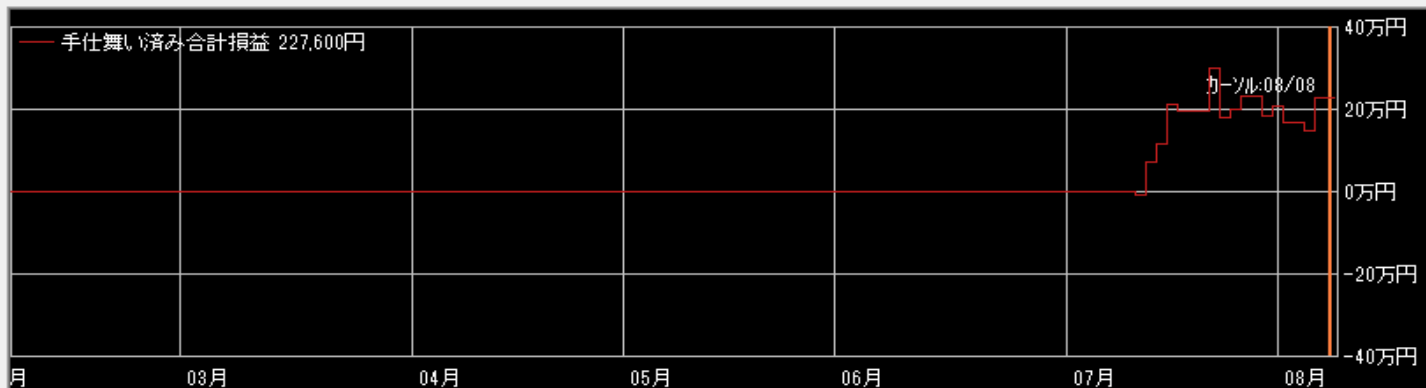

拡大 縮小

表示区分

- 両方
- 手仕舞い済みのペア
- 仕掛け中のペア

表示順

- 仕掛日
- 合計損益
- 手仕舞日
- 仕掛金額
- 経過日数
- 利益率
- Aコード
- Bコード

相関係数0.955 7勝0敗

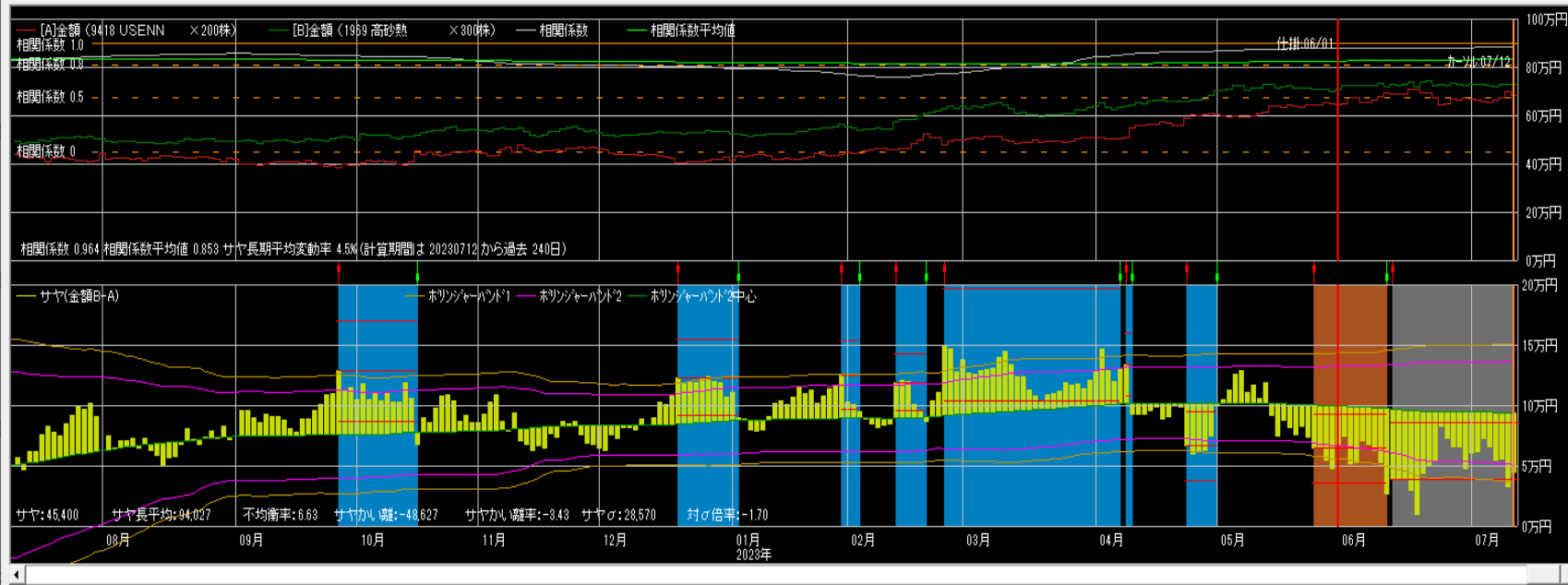

仕掛け情報

年月日 20230601 寄付

[A]USENN	[B]高砂熱
単価 3,225	2,317
金額 645,000	695,100
サヤ(B-A)	50,100
予定利益	49,685

[A] [B]

買 売

カーンから引用 設定

手仕舞い情報 (カーン情報)

年月日 20230712 寄付

[A]USENN	[B]高砂熱
単価 3,465	2,452
金額 693,000	735,600
サヤ(B-A)	42,600
利益	-7,500

手仕舞保存 取引履歴

損益内訳 分足損益グラフ

個別ペア損益グラフ

サヤ移 短期 3 長期 240 動平均

ホリゾント 期間 150 σ 2

相関係数0.868 10勝1敗

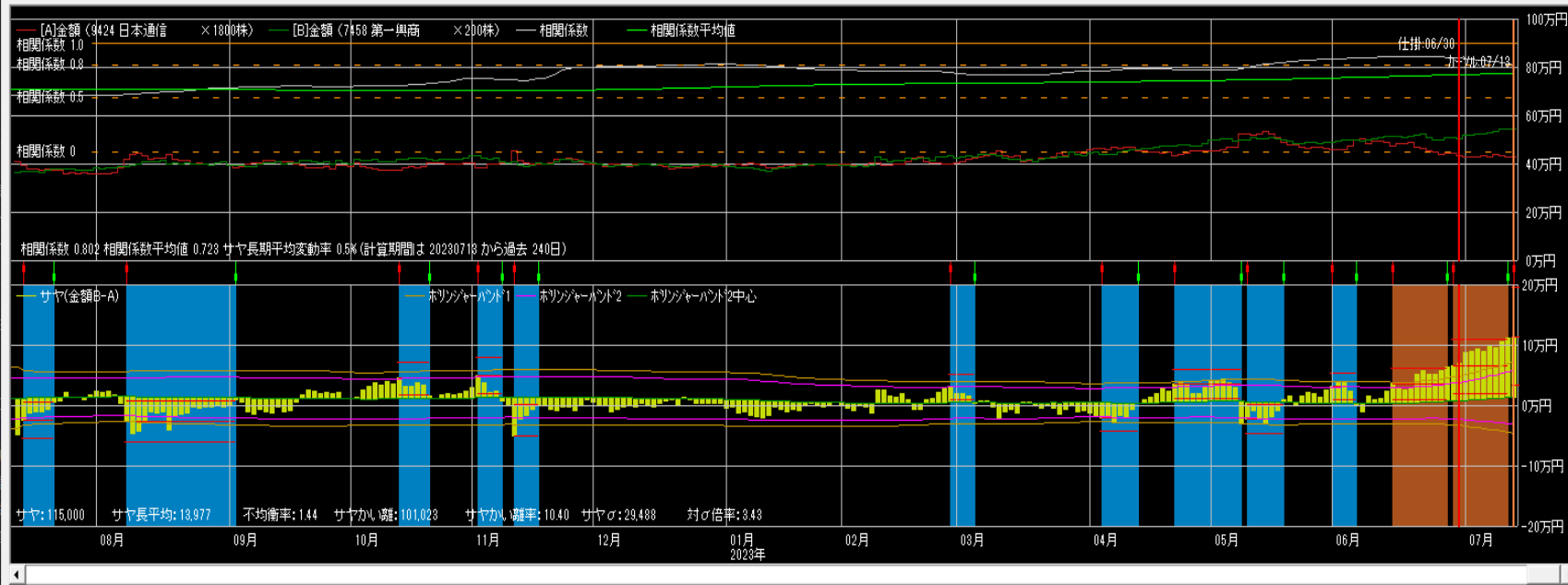

仕掛け情報

年月日 20230630 寄付

[A]日本通信	[B]第一興商
単価 246	2,532
金額 442,800	506,400
サヤ(B-A)	63,600
予定利益	55,517

[A] [B]

買 売

カーンから引用 設定

手仕舞い情報 (カーン情報)

年月日 20230713 寄付

[A]日本通信	[B]第一興商
単価 239	2,728
金額 430,200	545,600
サヤ(B-A)	115,400
利益	-51,800

手仕舞保存 取引履歴

損益内訳 分足損益グラフ

個別ペア損益グラフ

サヤ移 短期 3 長期 240 動平均

ホリゾント 期間 150 σ 2

相関係数0.948 9勝1敗

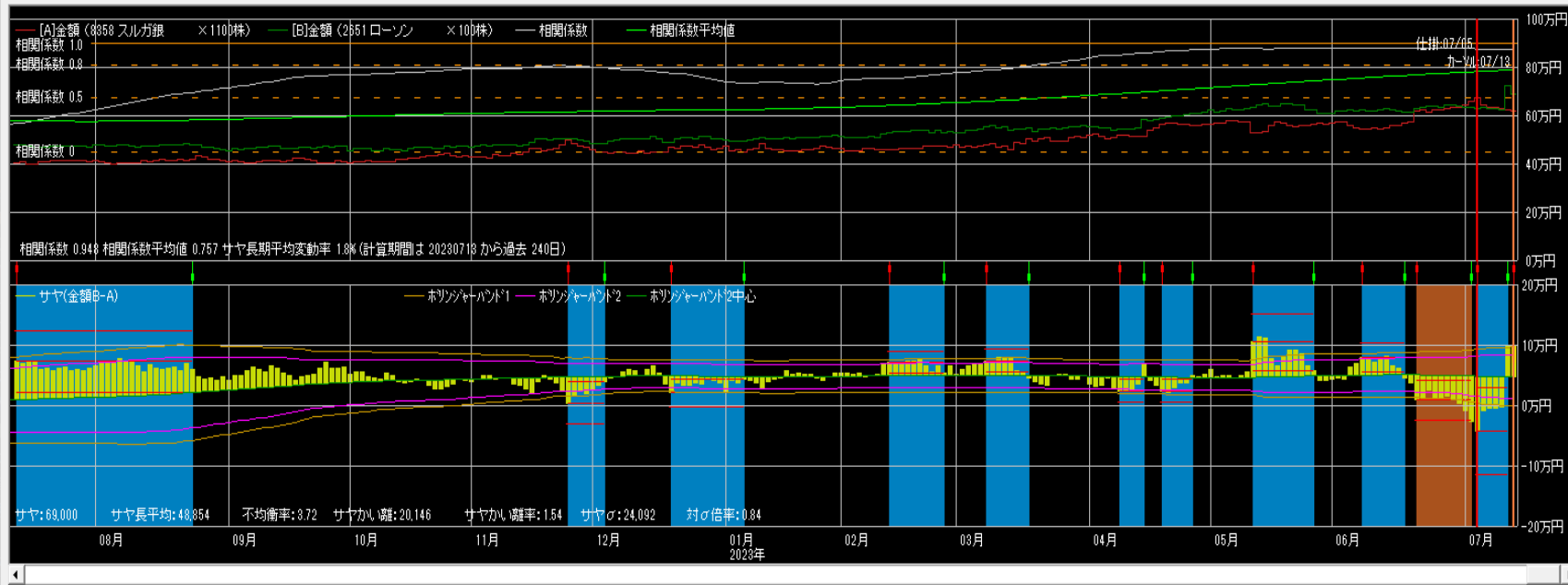

仕掛け情報
 年月日 20230705 寄付
 [A]スルガ銀 [B]ローソン
 単価 604 6,330
 金額 664,400 633,000
 サヤ(B-A) -31,400
 予定利益 80,360
 買 売 買
 カールから引用 設定

手仕舞い情報 (カール情報)
 年月日 20230713 寄付
 [A]スルガ銀 [B]ローソン
 単価 574 7,307
 金額 631,400 730,700
 サヤ(B-A) 99,300
 利益 130,700 気配
 手仕舞保存 取引履歴
 損益内訳 分足損益グラフ

個別ペア損益グラフ
 サヤ移 短期 3 長期 240
 動平均
 ホリゾント 期間 150 σ 2
 ホリゾント1

相関係数0.865 9勝2敗

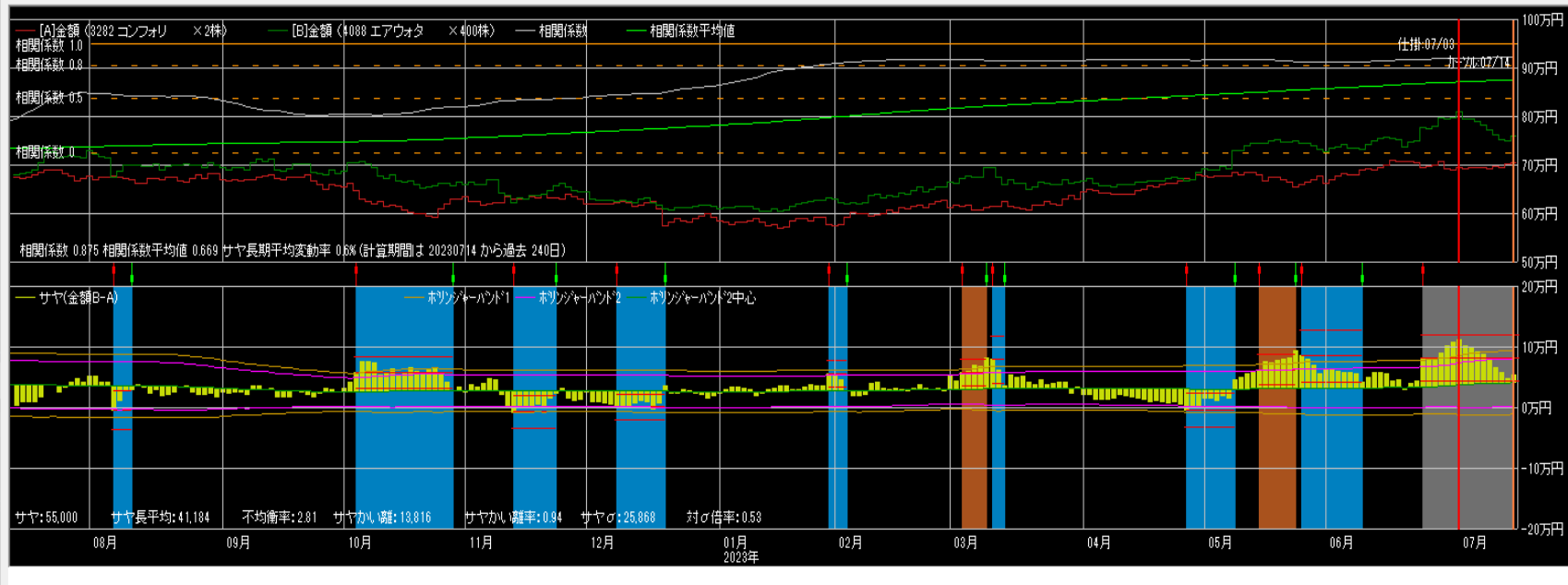

仕掛け情報
 年月日 20230703 寄付
 [A]コンフォ [B]エアウオ
 単価 348,500 2,000
 金額 697,000 800,000
 サヤ(B-A) 103,000
 予定利益 65,417
 買 売 売
 カールから引用 設定

手仕舞い情報 (カール情報)
 年月日 20230714 寄付
 [A]コンフォ [B]エアウオ
 単価 352,000 1,908
 金額 704,000 761,200
 サヤ(B-A) 57,200
 利益 45,800 気配
 手仕舞保存 取引履歴
 損益内訳 分足損益グラフ

個別ペア損益グラフ
 サヤ移 短期 3 長期 240
 動平均
 ホリゾント 期間 150 σ 2
 ホリゾント1

相関係数0.959 8勝3敗

売買シミュレーション 期間 20220718 ~ 20230718 クラ更新 注文区分 平日大引け 売買条件区分 共通 秒加外 28 拡大 縮小

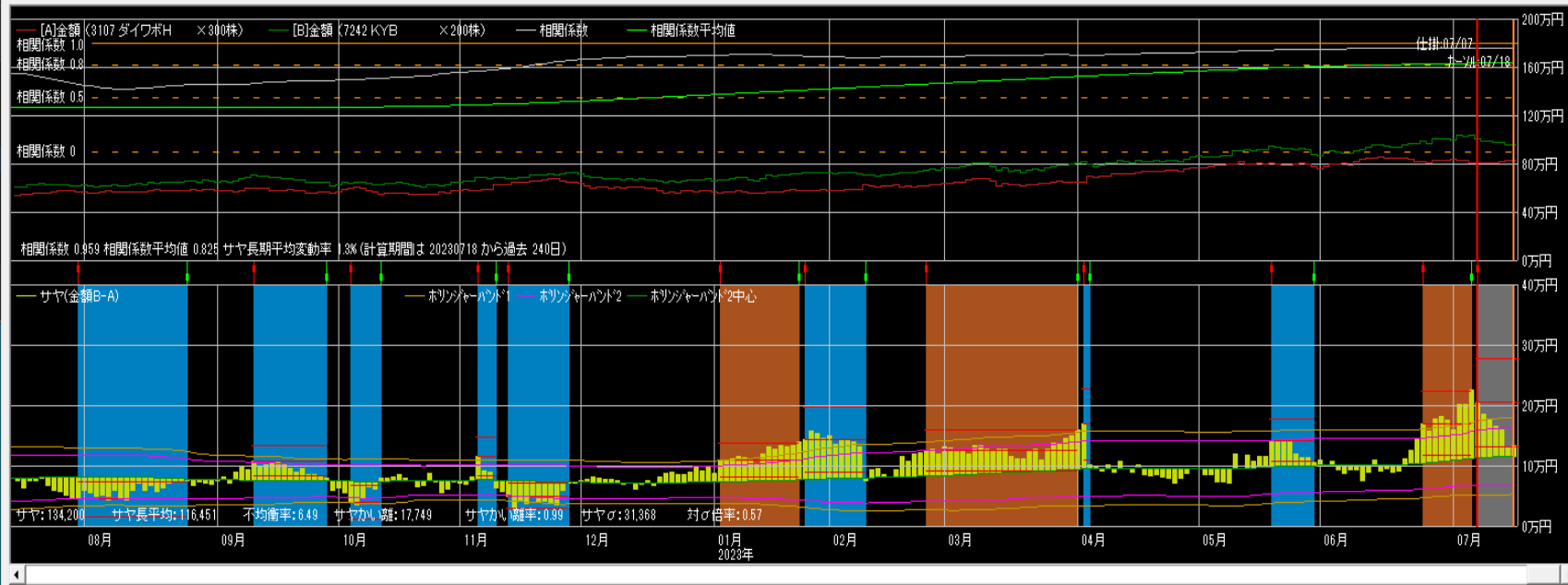

仕掛け情報
年月日 20230707 寄付
[A]ダイワボウ [B]KYB
単価 2,684 5,170
金額 805,200 1,034,000
サヤ(B-A) 228,800
予定利益 115,601
[A] 買 [B] 売
カーソルから引用 設定

手仕舞い情報 (カーソル情報)
年月日 20230718 寄付
[A]ダイワボウ [B]KYB
単価 2,761 4,815
金額 828,300 963,000
サヤ(B-A) 134,700
利益 94,100 気配
手仕舞保存 取引履歴
損益内訳 分足損益グラフ

個別ペア損益グラフ
サヤ移 短期 3 長期 240
動平均
ホリソット 期間 150 σ 2

相関係数0.951 7勝1敗

売買シミュレーション 期間 20220719 ~ 20230719 クラ更新 注文区分 平日大引け 売買条件区分 共通 秒加外 14 拡大 縮小

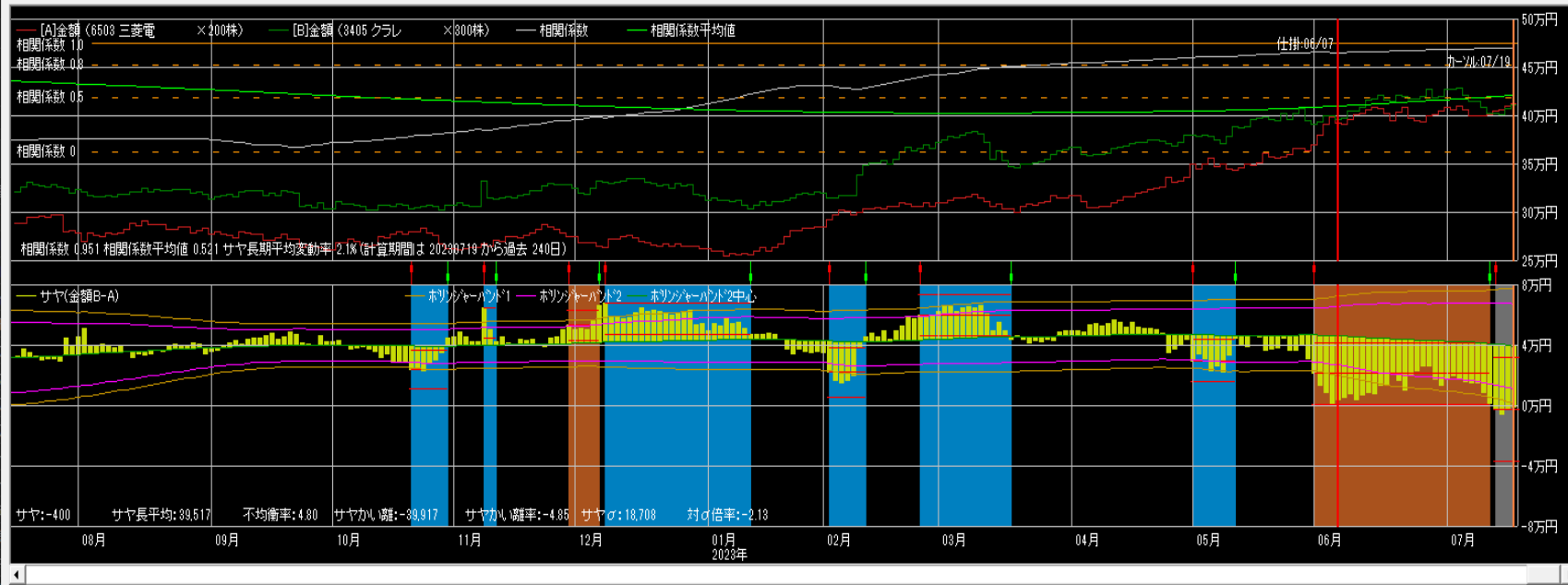

仕掛け情報
年月日 20230607 寄付
[A]三菱電 [B]クラレ
単価 1,990 1,340
金額 398,000 402,000
サヤ(B-A) 4,000
予定利益 42,321
[A] 買 [B] 買
カーソルから引用 設定

手仕舞い情報 (カーソル情報)
年月日 20230719 寄付
[A]三菱電 [B]クラレ
単価 2,060 1,370
金額 412,000 411,000
サヤ(B-A) -1,000
利益 -5,000 気配
手仕舞保存 取引履歴
損益内訳 分足損益グラフ

個別ペア損益グラフ
サヤ移 短期 3 長期 240
動平均
ホリソット 期間 150 σ 2

相関係数0.903 8勝1敗

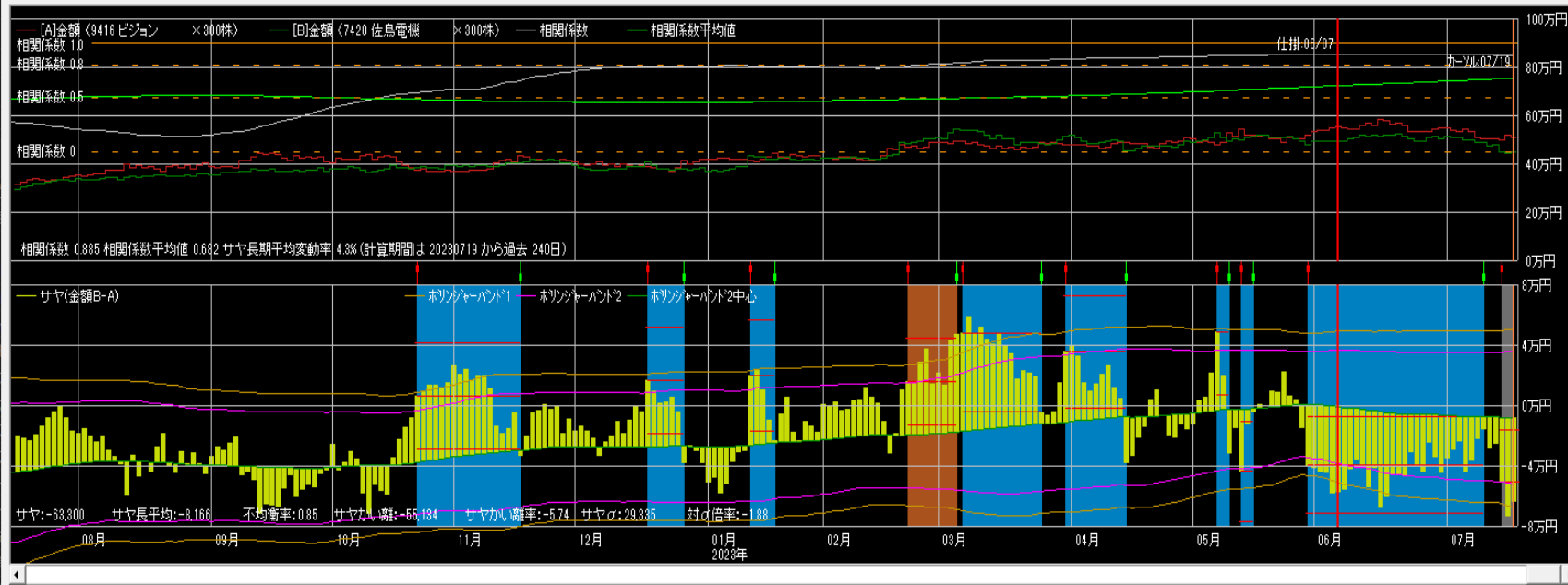

仕掛け情報
 年月日 20230607 寄付
 [A]ビジョン [B]佐島電機
 単価 1,845 1,650
 金額 553,500 495,000
 サヤ(B-A) -58,500
 予定利益 57,686
 買 売 買
 カールから引用 設定

手仕舞い情報 (カール情報)
 年月日 20230719 寄付
 [A]ビジョン [B]佐島電機
 単価 1,724 1,499
 金額 517,200 449,700
 サヤ(B-A) -67,500
 利益 -9,000 気配
 手仕舞保存 取引履歴
 損益内訳 分足損益グラフ
 個別ペア損益グラフ
 サヤ移 短期 3 長期 240
 動平均
 ホリゾント 期間 150 σ 2

相関係数0.917 11勝2敗

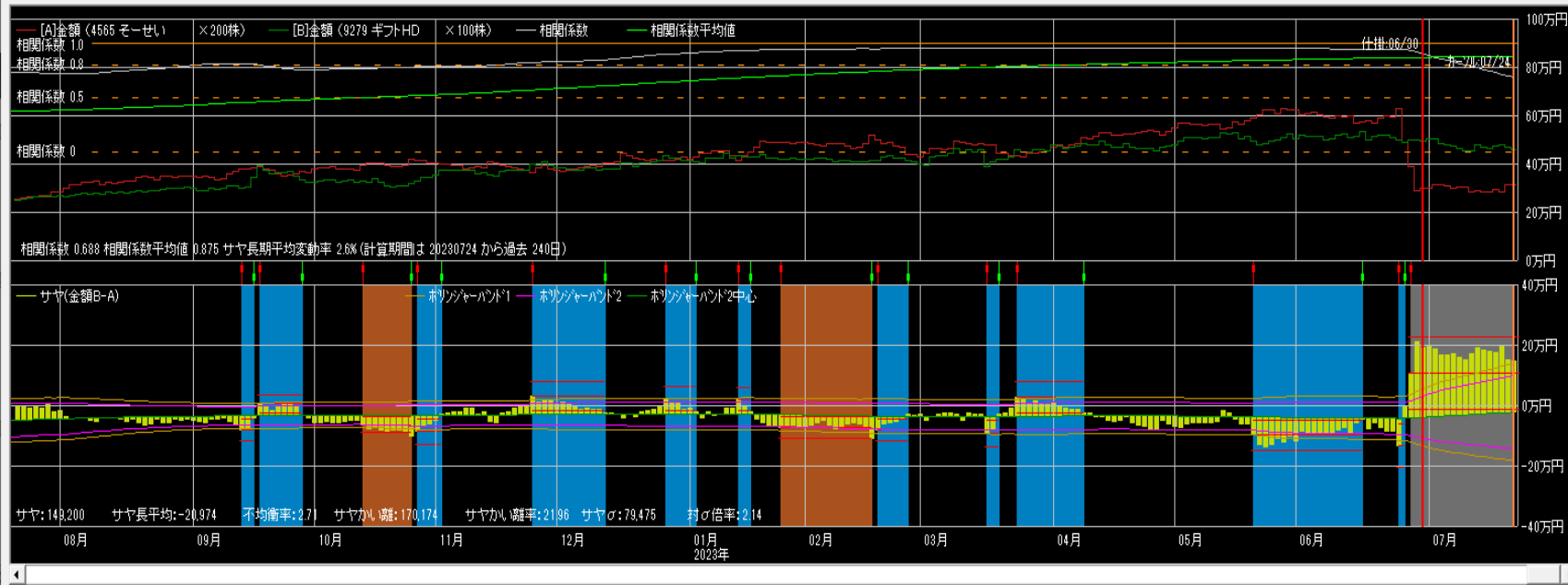

仕掛け情報
 年月日 20230630 寄付
 [A]そーせい [B]キフトH
 単価 1,453 4,985
 金額 290,600 498,500
 サヤ(B-A) 207,900
 予定利益 246,133
 買 売 売
 カールから引用 設定

手仕舞い情報 (カール情報)
 年月日 20230724 寄付
 [A]そーせい [B]キフトH
 単価 1,575 4,640
 金額 315,000 464,000
 サヤ(B-A) 149,000
 利益 59,900 気配
 手仕舞保存 取引履歴
 損益内訳 分足損益グラフ
 個別ペア損益グラフ
 サヤ移 短期 3 長期 240
 動平均
 ホリゾント 期間 150 σ 2

相関係数0.955 10勝0敗

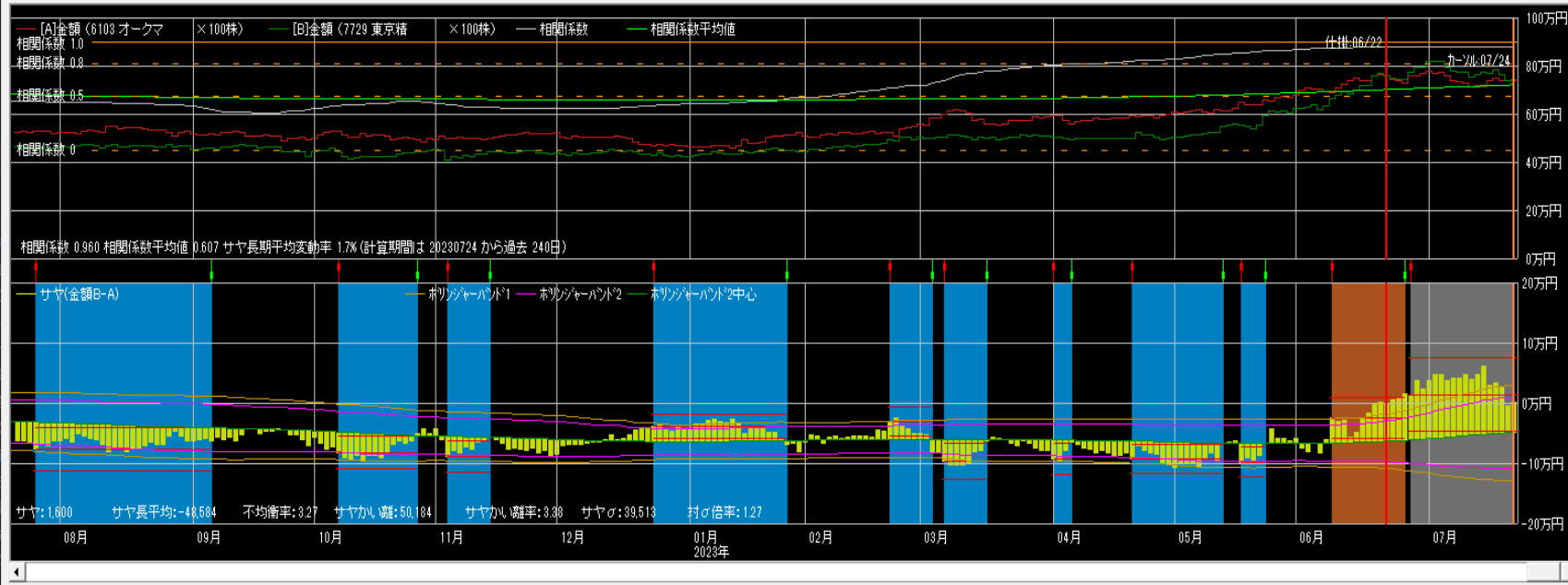

仕掛け情報
年月日 20230622 寄付
[A]オークマ [B]東京精
単価 7,624 7,570
金額 782,400 757,000
サヤ(B-A) -5,400
予定利益 57,335
[A] [B]
買 売
キャンセル引用 設定

手仕舞い情報 (キャンセル情報)
年月日 20230724 寄付
[A]オークマ [B]東京精
単価 7,424 7,460
金額 742,400 746,000
サヤ(B-A) 3,600
利益 -9,000 気配
手仕舞保存 取引履歴
損益内訳 分足損益グラフ
個別ペア損益グラフ
サヤ移 短期 長期 240
動平均
ホリゾント・パート1 期間 150 σ 2

相関係数0.957 9勝2敗

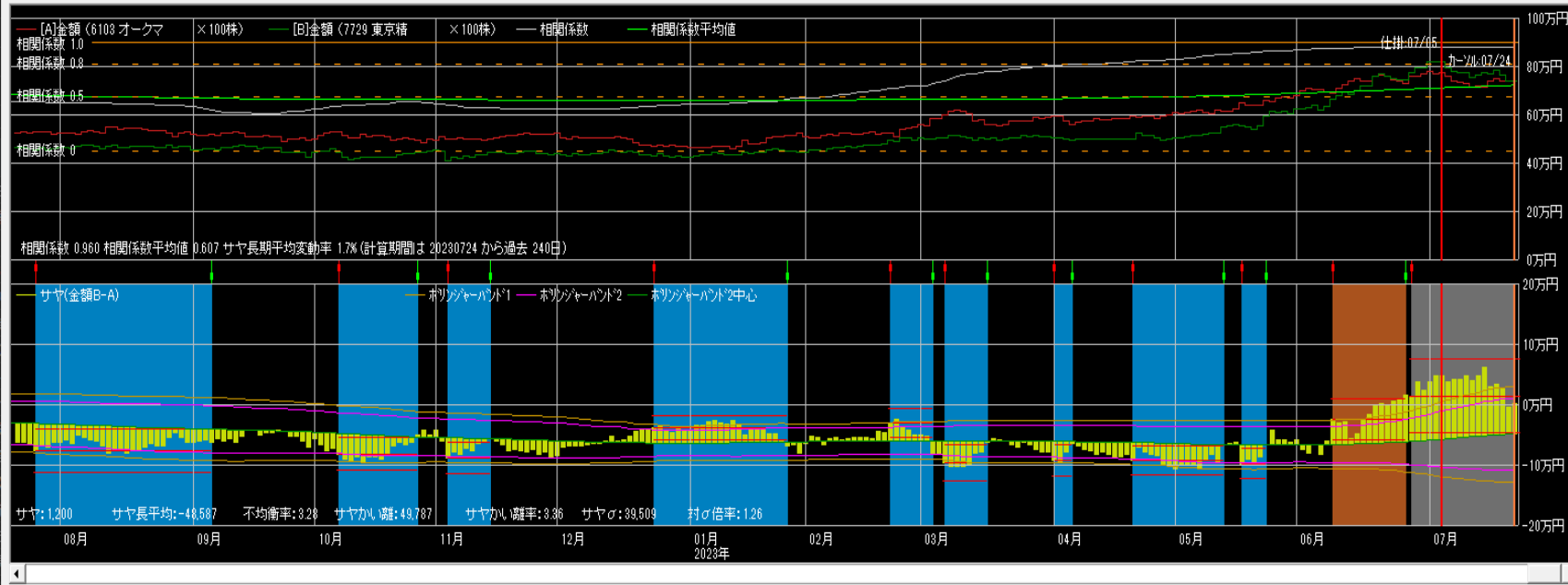

仕掛け情報
年月日 20230705 寄付
[A]オークマ [B]東京精
単価 7,627 8,180
金額 782,700 818,000
サヤ(B-A) 55,300
予定利益 112,312
[A] [B]
買 売
キャンセル引用 設定

手仕舞い情報 (キャンセル情報)
年月日 20230724 寄付
[A]オークマ [B]東京精
単価 7,424 7,460
金額 742,400 746,000
サヤ(B-A) 3,600
利益 51,700 気配
手仕舞保存 取引履歴
損益内訳 分足損益グラフ
個別ペア損益グラフ
サヤ移 短期 長期 240
動平均
ホリゾント・パート1 期間 150 σ 2

相関係数0.925 7勝0敗

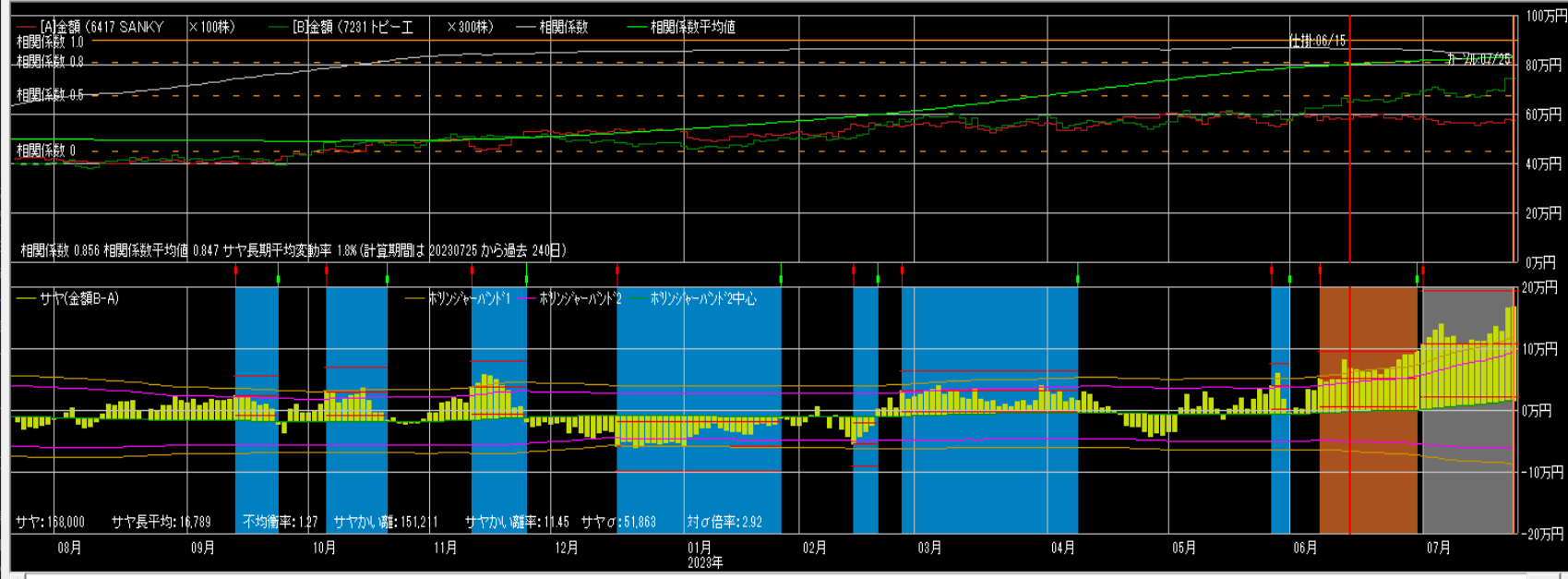

仕掛け情報

年月日 [20230615] 寄付

[A]SANKY	[B]トピー
単価 5,801	2,216
金額 580,100	664,800
サヤ(B-A)	84,700
予定利益	86,762

[A] 買 売 [B] 買 売

キャンセルから引用 設定

手仕舞い情報 (キャンセル情報)

年月日 [20230725] 寄付

[A]SANKY	[B]トピー
単価 5,779	2,485
金額 577,900	745,500
サヤ(B-A)	167,600
利益	-82,900

気配

手仕舞い保存 取引履歴

損益内訳 分足損益グラフ

個別ペア損益グラフ

サヤ移 短期 [3] 長期 [240] 動平均

ボリンジャーバンド 期間 [150] σ [2]

相関係数0.908 8勝2敗

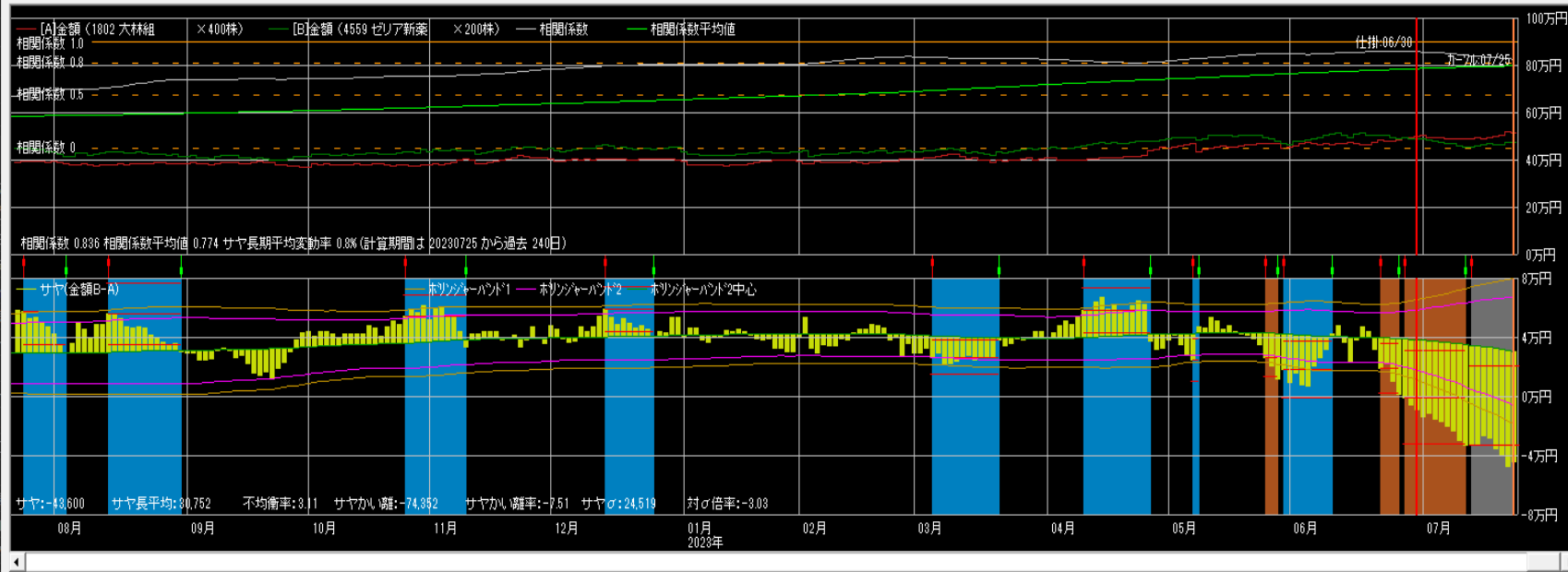

仕掛け情報

年月日 [20230630] 寄付

[A]大林組	[B]ゼリア新
単価 1,248	2,456
金額 498,200	491,200
サヤ(B-A)	-8,000
予定利益	46,380

[A] 買 売 [B] 買 売

キャンセルから引用 設定

手仕舞い情報 (キャンセル情報)

年月日 [20230725] 寄付

[A]大林組	[B]ゼリア新
単価 1,298	2,371
金額 519,200	474,200
サヤ(B-A)	-45,000
利益	-37,000

気配

手仕舞い保存 取引履歴

損益内訳 分足損益グラフ

個別ペア損益グラフ

サヤ移 短期 [3] 長期 [240] 動平均

ボリンジャーバンド 期間 [150] σ [2]

相関係数0.936 7勝1敗



仕掛け情報

年月日 20230614 寄付

[A]関電工	[B]東海理
単価 1,124	2,115
金額 337,200	423,000
サヤ(B-A)	85,800
予定利益	41,603

買 売

カーソルから引用 設定

手仕舞い情報 (カーソル情報)

年月日 20230726 寄付

[A]関電工	[B]東海理
単価 1,234	2,173
金額 370,200	484,600
サヤ(B-A)	64,400
利益	21,400

手仕舞保存 取引履歴

損益内訳 分足損益グラフ

相関係数0.929 8勝2敗

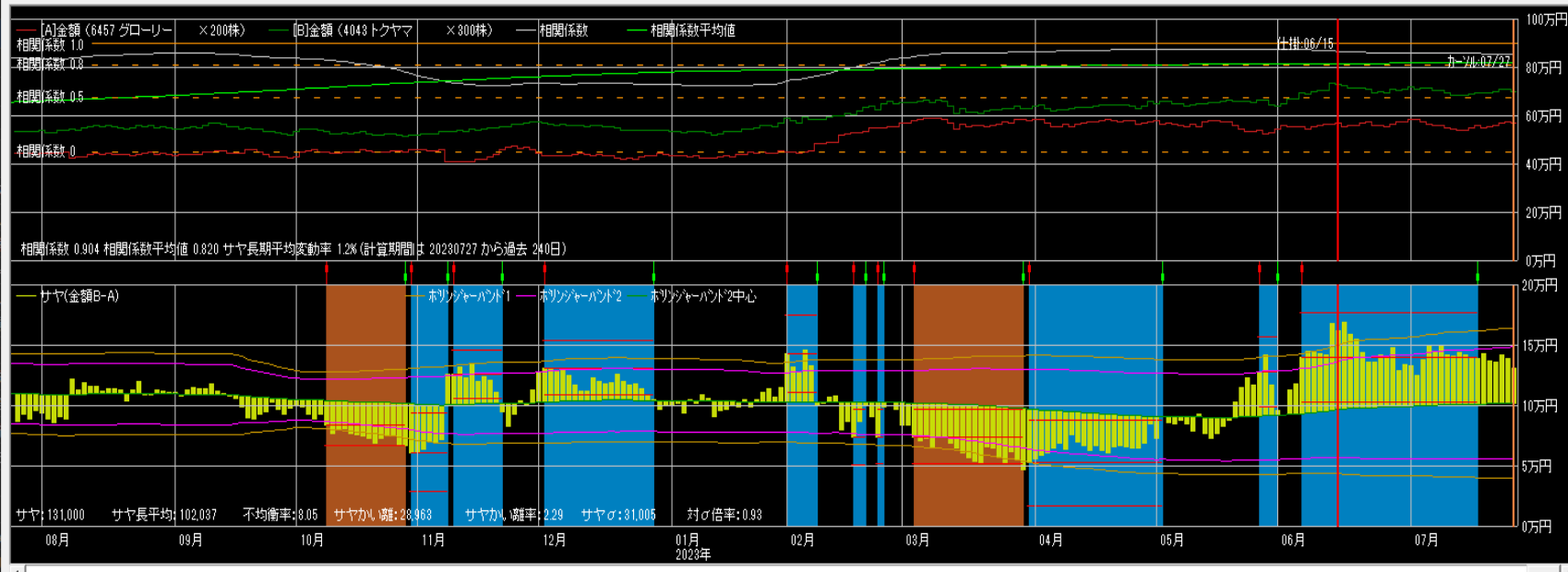

仕掛け情報

年月日 20230615 寄付

[A]グローリー	[B]トクヤマ
単価 2,835	2,440
金額 567,000	732,000
サヤ(B-A)	165,000
予定利益	68,199

買 売

カーソルから引用 設定

手仕舞い情報 (カーソル情報)

年月日 20230727 寄付

[A]グローリー	[B]トクヤマ
単価 2,854	2,344
金額 570,800	703,200
サヤ(B-A)	132,400
利益	32,600

手仕舞保存 取引履歴

損益内訳 分足損益グラフ

相関係数0.931 7勝2敗

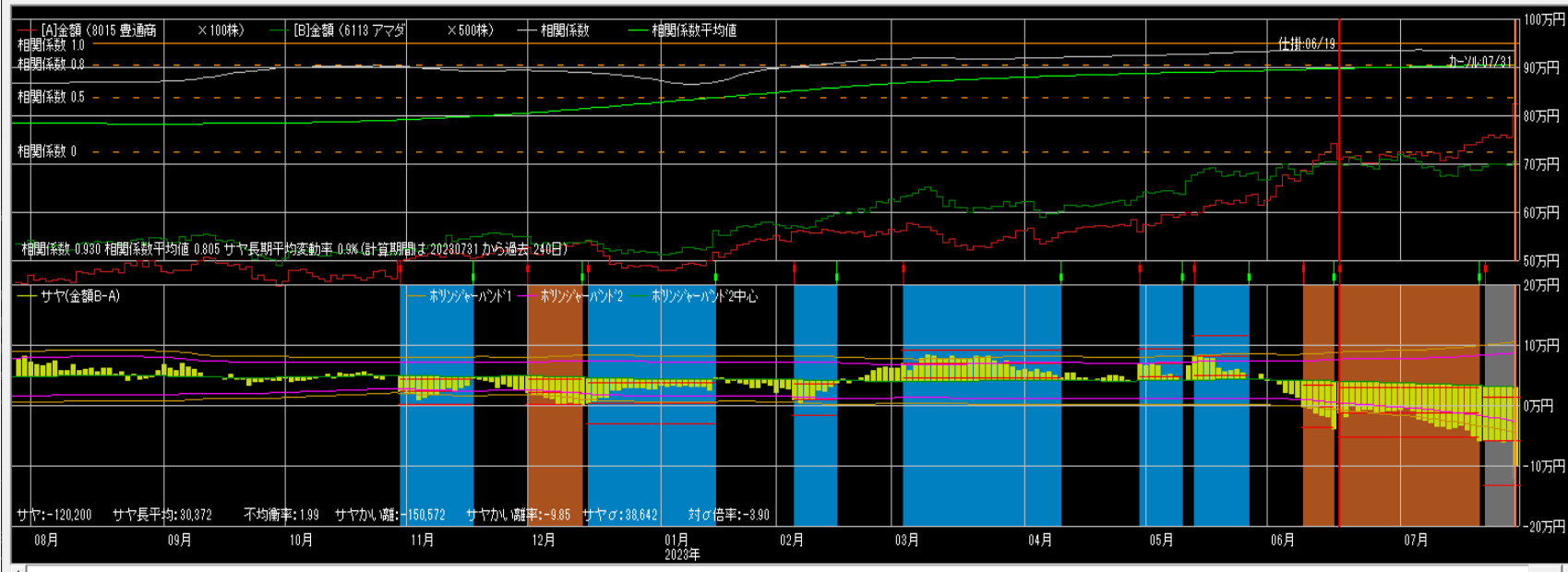

仕掛け情報

年月日 20230619 寄付

[A]豊通商	[B]アマダ
単価 7,314	1,412
金額 731,400	706,000
サヤ(B-A)	-25,400
予定利益	65,973

[A] [B]

買 売 買

カーソルから引用 設定

手仕舞い情報 (カーソル情報)

年月日 20230731 寄付

[A]豊通商	[B]アマダ
単価 7,999	1,412
金額 799,900	706,000
サヤ(B-A)	-93,900
利益	-68,500

手仕舞保存 取引履歴

損益内訳 分足損益グラフ

相関係数0.866 8勝1敗

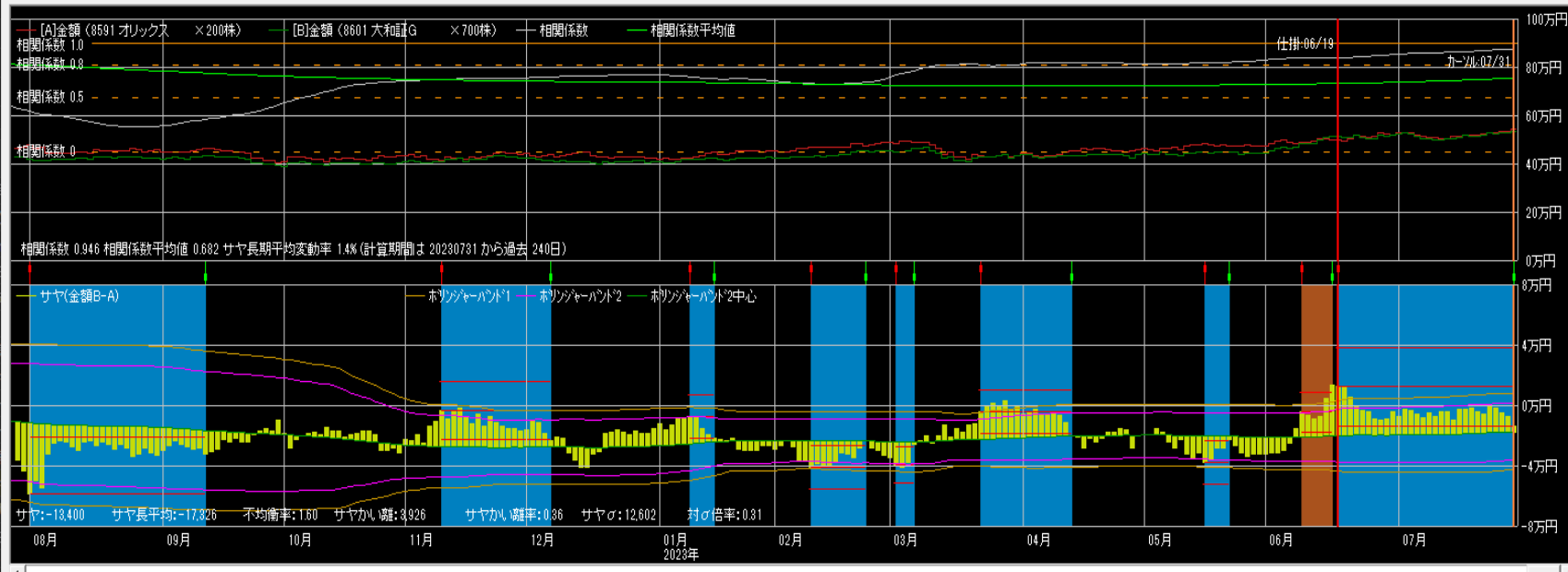

仕掛け情報

年月日 20230619 寄付

[A]オリックス	[B]大和証券
単価 2,542	740
金額 508,400	518,000
サヤ(B-A)	9,600
予定利益	29,447

[A] [B]

買 売 売

カーソルから引用 設定

手仕舞い情報 (カーソル情報)

年月日 20230731 寄付

[A]オリックス	[B]大和証券
単価 2,720	761
金額 544,000	532,700
サヤ(B-A)	-11,300
利益	20,900

手仕舞保存 取引履歴

損益内訳 分足損益グラフ

相関係数0.969 7勝2敗

売買シミュレーション 期間 20220801 ~ 20230801 クラ更新 注文区分 当日天引け 売買条件区分 共通 秒加外 *0 拡大 縮小

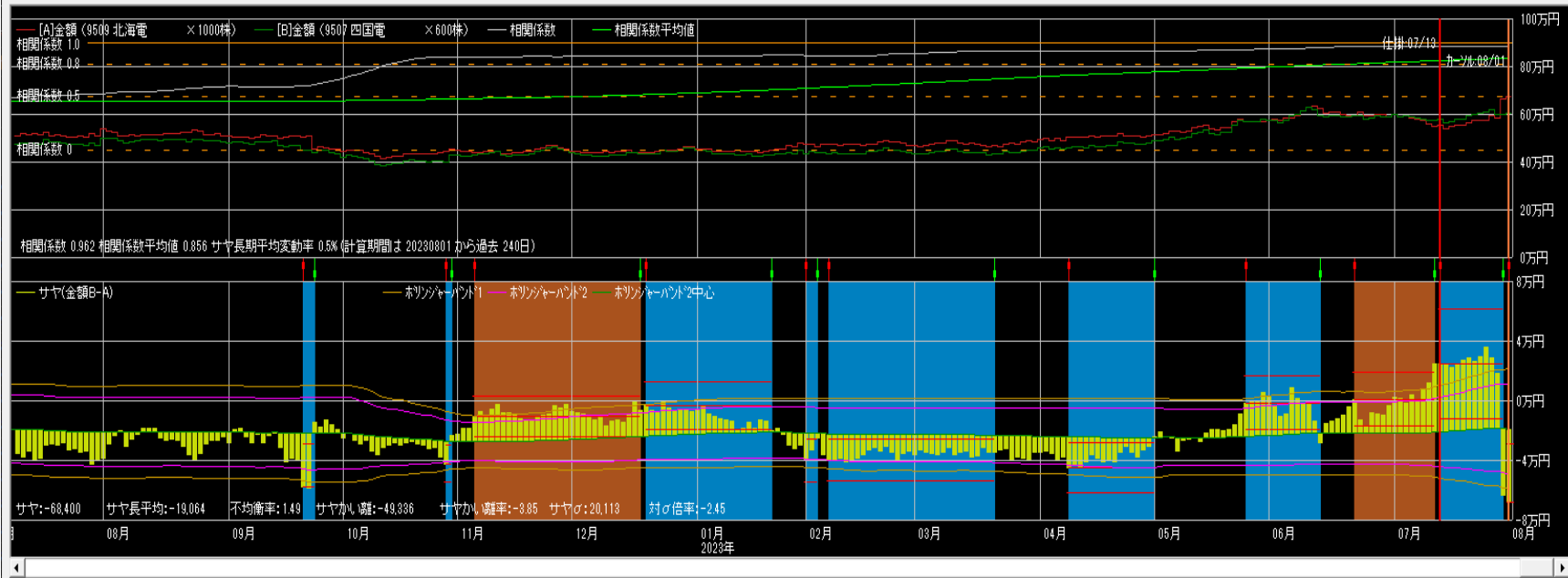

仕掛け情報
年月日 20230713 寄付
[A]北海電 [B]四国電
単価 553 960
金額 553,000 576,000
サヤ(B-A) 23,000
予定利益 43,756
[A] [B]
買 売 売
カー/から引用 設定

手仕舞い情報(カー/情報)
年月日 20230801 寄付
[A]北海電 [B]四国電
単価 673 1,005
金額 673,000 603,000
サヤ(B-A) -70,000
利益 93,000 気配

手仕舞保存 取引履歴
損益内訳 分足損益グラフ

個別ペア損益グラフ
サヤ移 短期 3 長期 240
動平均
ボリンジャーバンド1 期間 150 σ 2

相関係数0.959 8勝0敗

売買シミュレーション 期間 20220801 ~ 20230801 クラ更新 注文区分 当日天引け 売買条件区分 共通 秒加外 38 拡大 縮小

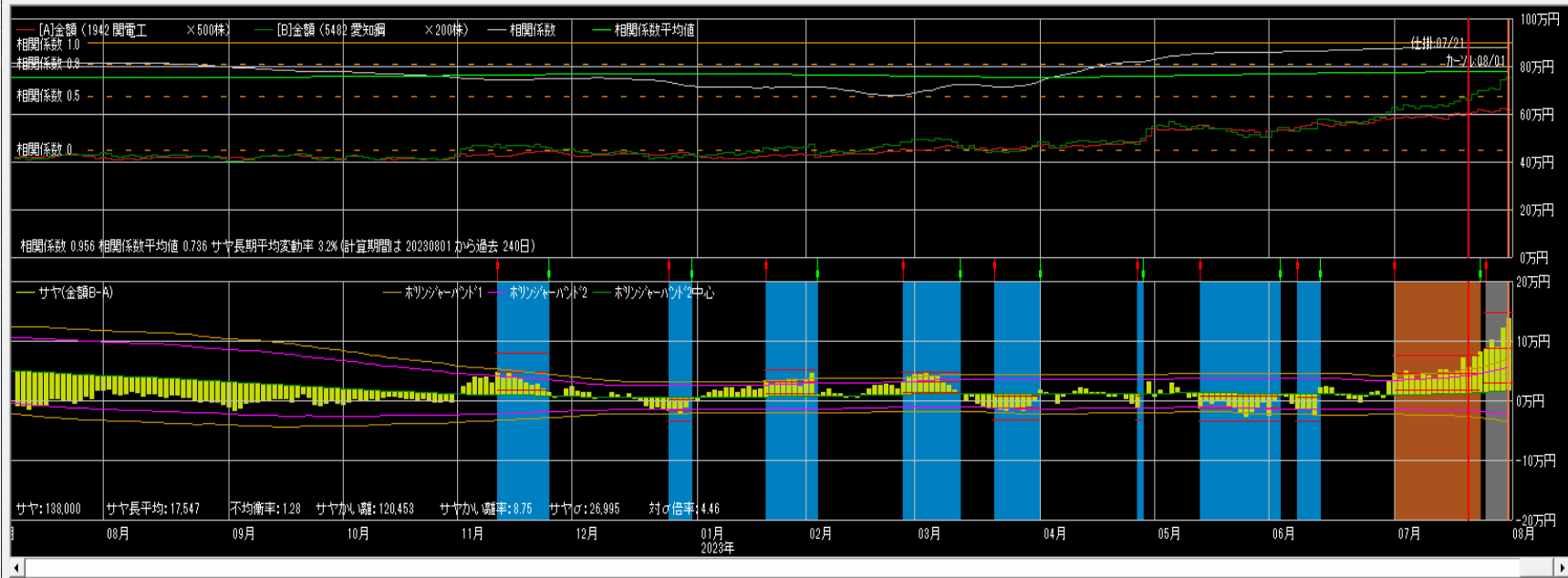

仕掛け情報
年月日 20230721 寄付
[A]関電工 [B]愛知鋼
単価 1,200 3,330
金額 600,000 666,000
サヤ(B-A) 66,000
予定利益 53,050
[A] [B]
買 売 売
カー/から引用 設定

手仕舞い情報(カー/情報)
年月日 20230801 寄付
[A]関電工 [B]愛知鋼
単価 1,239 3,785
金額 619,500 757,000
サヤ(B-A) 137,500
利益 -71,500 気配

手仕舞保存 取引履歴
損益内訳 分足損益グラフ

個別ペア損益グラフ
サヤ移 短期 3 長期 240
動平均
ボリンジャーバンド1 期間 150 σ 2

相関係数0.963 9勝1敗

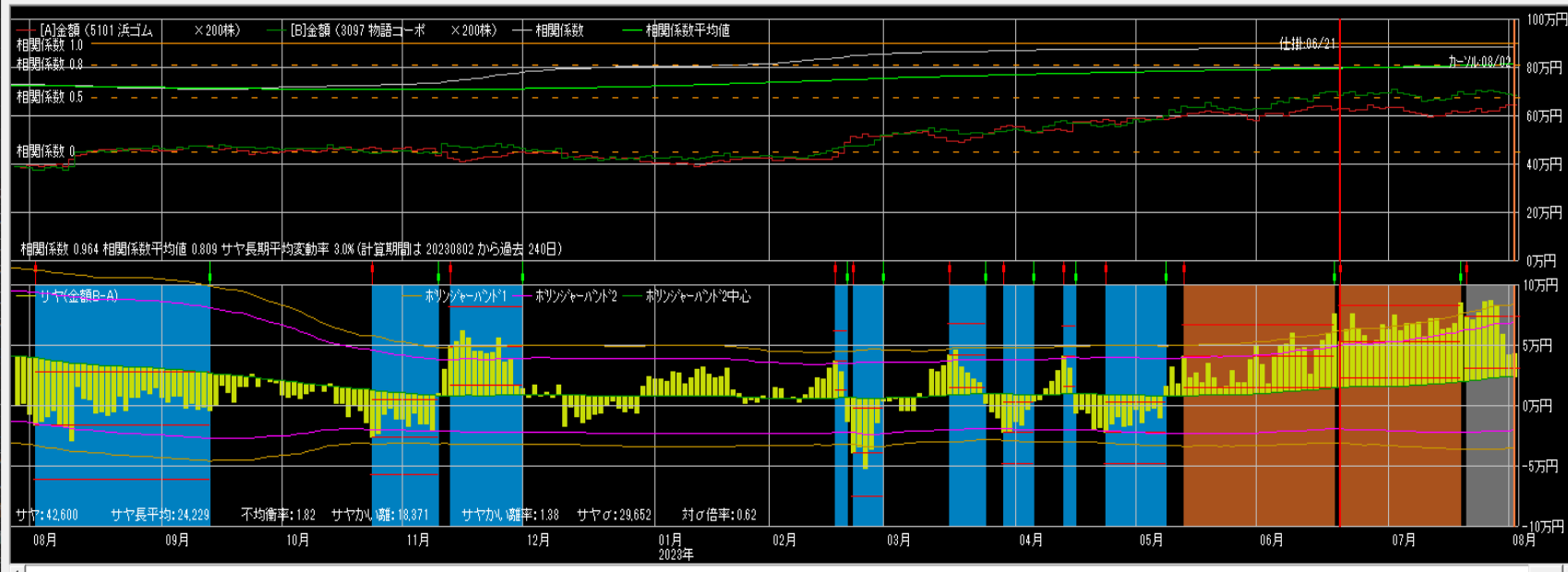

仕掛け情報
 年月日 20230621 寄付
 [A]浜ゴム [B]物語コーポ
 単価 3,065 3,495
 金額 613,000 699,000
 サヤ(B-A) 86,000
 予定利益 70,753
 買 売
 カールから引用 設定

手仕舞い情報 (カール情報)
 年月日 20230802 寄付
 [A]浜ゴム [B]物語コーポ
 単価 3,207 3,420
 金額 641,400 684,000
 サヤ(B-A) 42,600
 利益 43,400 気配
 手仕舞い保存 取引履歴
 損益内訳 分足損益グラフ

相関係数0.930 7勝0敗

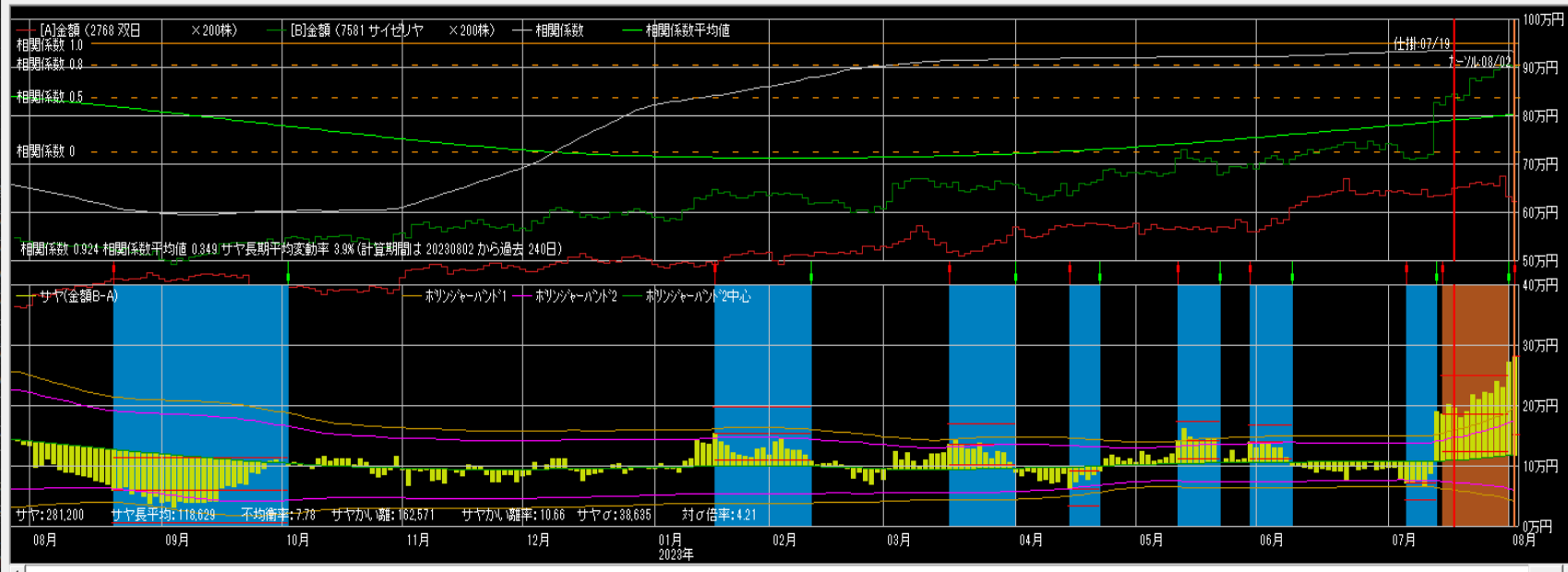

仕掛け情報
 年月日 20230719 寄付
 [A]双日 [B]サイゼリヤ
 単価 3,215 4,210
 金額 643,000 842,000
 サヤ(B-A) 199,000
 予定利益 89,121
 買 売
 カールから引用 設定

手仕舞い情報 (カール情報)
 年月日 20230802 寄付
 [A]双日 [B]サイゼリヤ
 単価 3,107 4,505
 金額 621,400 901,000
 サヤ(B-A) 279,600
 利益 -80,600 気配
 手仕舞い保存 取引履歴
 損益内訳 分足損益グラフ

相関係数0.959 8勝2敗

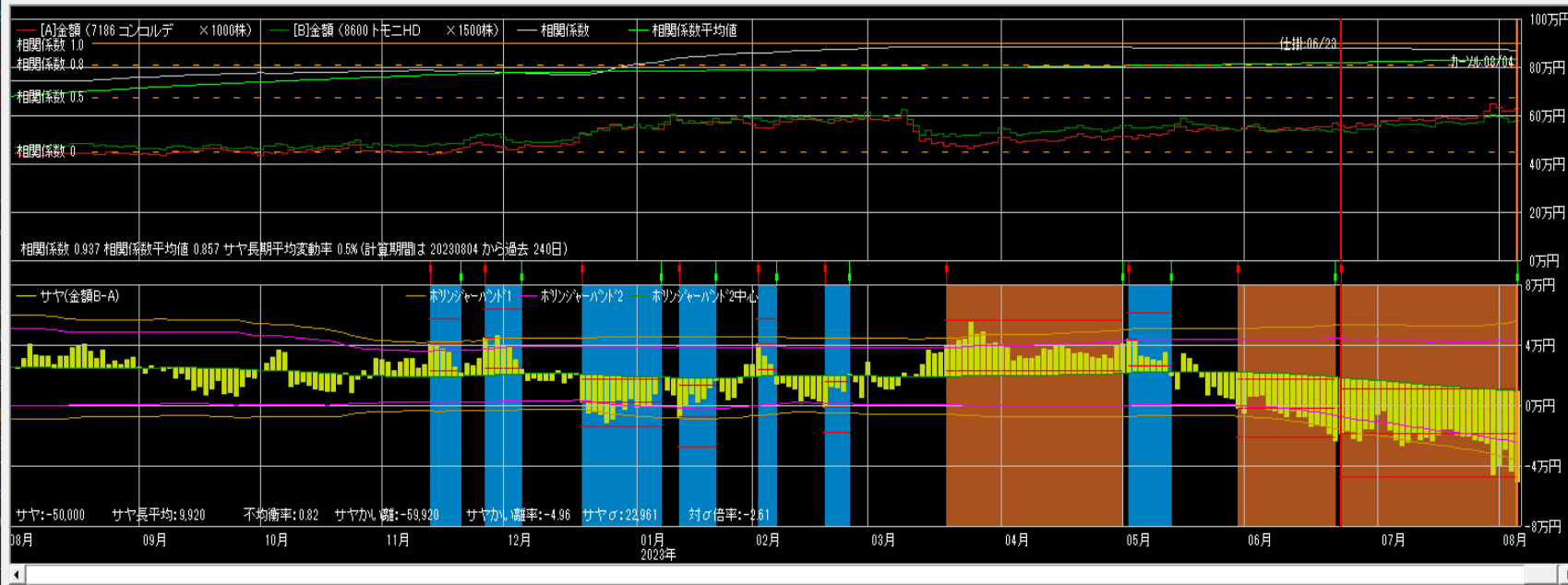

仕掛情報
 年月日 [20230629] 寄付
 [A]コロルデ [B]トモニH
 単価 568 361
 金額 568,000 541,500
 サヤ(B-A) -26,500
 予定利益 45,167
 買 売 買
 カールから引用 設定

手仕舞い情報 (カール情報)
 年月日 [20230804] 寄付
 [A]コロルデ [B]トモニH
 単価 620 381
 金額 620,000 571,500
 サヤ(B-A) -48,500
 利益 -22,000 気配
 手仕舞保存 取引履歴
 損益内訳 分足損益グラフ
 個別ベア損益グラフ
 サヤ移 短期 [3] 長期 [240]
 動平均
 ホリゾント 期間 [150] σ [2]
 パスト1

相関係数0.859 8勝0敗

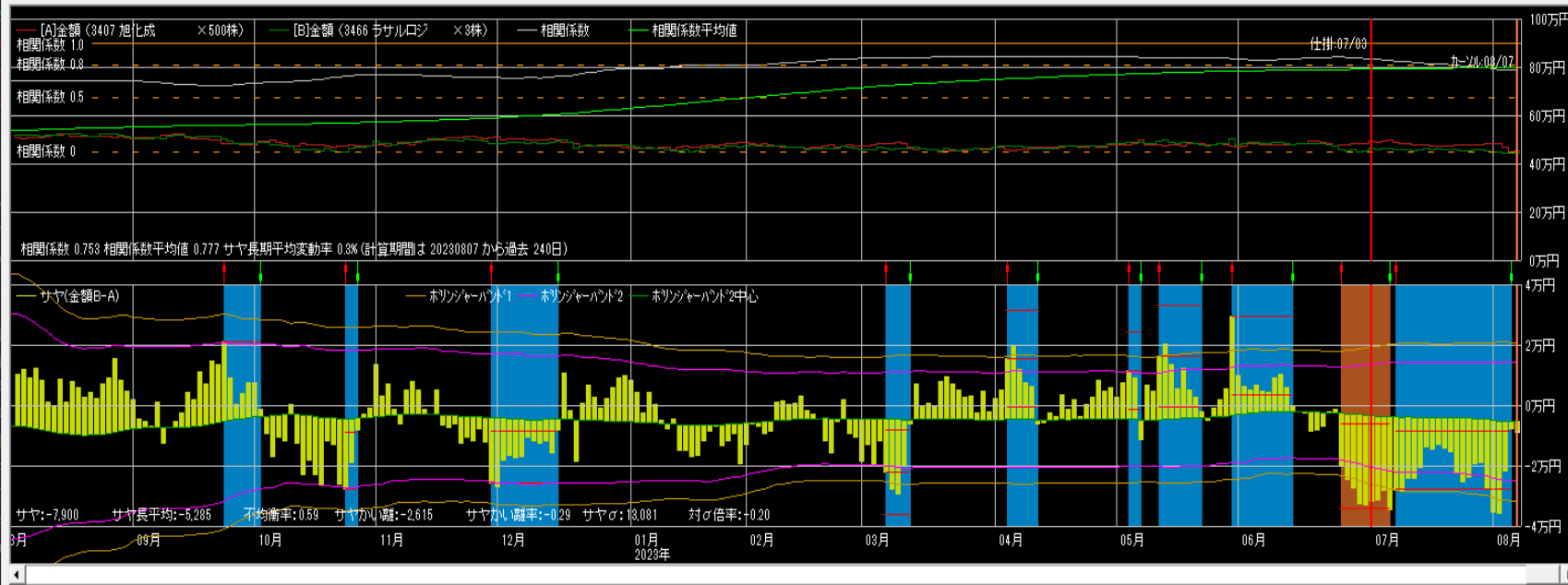

仕掛情報
 年月日 [20230709] 寄付
 [A]旭化成 [B]ラサルロジ
 単価 980 162,000
 金額 490,000 456,000
 サヤ(B-A) -34,000
 予定利益 30,736
 買 売 買
 カールから引用 設定

手仕舞い情報 (カール情報)
 年月日 [20230807] 寄付
 [A]旭化成 [B]ラサルロジ
 単価 911 147,800
 金額 455,500 443,400
 サヤ(B-A) -12,100
 利益 21,900 気配
 手仕舞保存 取引履歴
 損益内訳 分足損益グラフ
 個別ベア損益グラフ
 サヤ移 短期 [3] 長期 [240]
 動平均
 ホリゾント 期間 [150] σ [2]
 パスト1

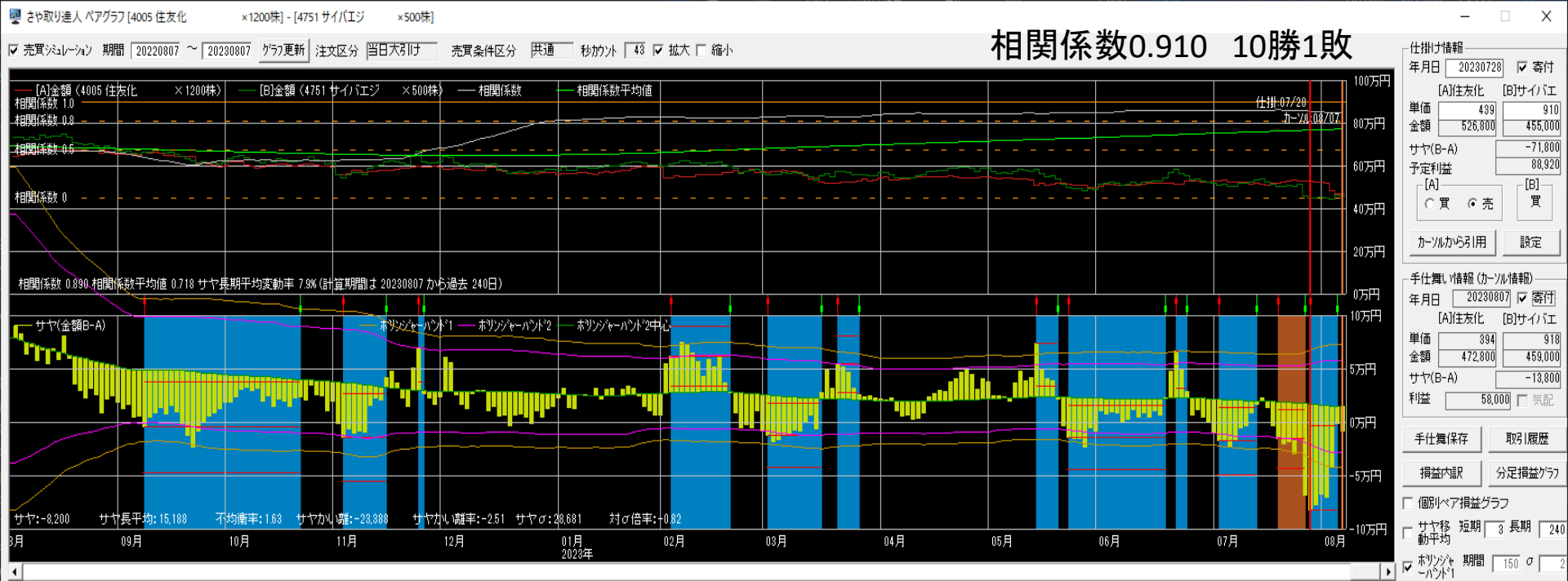

7/12~8/8

手仕舞い 23ペア +227,600円

13勝10敗 勝率57%

(利食6 損切5 期限9 増玉2 早手1)

仕掛け 28ペア +127,200円

1000万円運用実績

	損益	利率
8月	309,500円	3.1%
9月	315,300円	3.2%
10月	315,800円	3.2%
11月	425,200円	4.3%
12月	-88,100円	0.9%
1月	49,800円	0.5%
2月	198,600円	2.0%
3月	305,600円	3.1%
4月	238,200円	2.4%
5月	210,100円	2.1%
6月	-495,100円	-5.0%
7月	64,400円	0.6%
合計	1,849,300円	18.5%

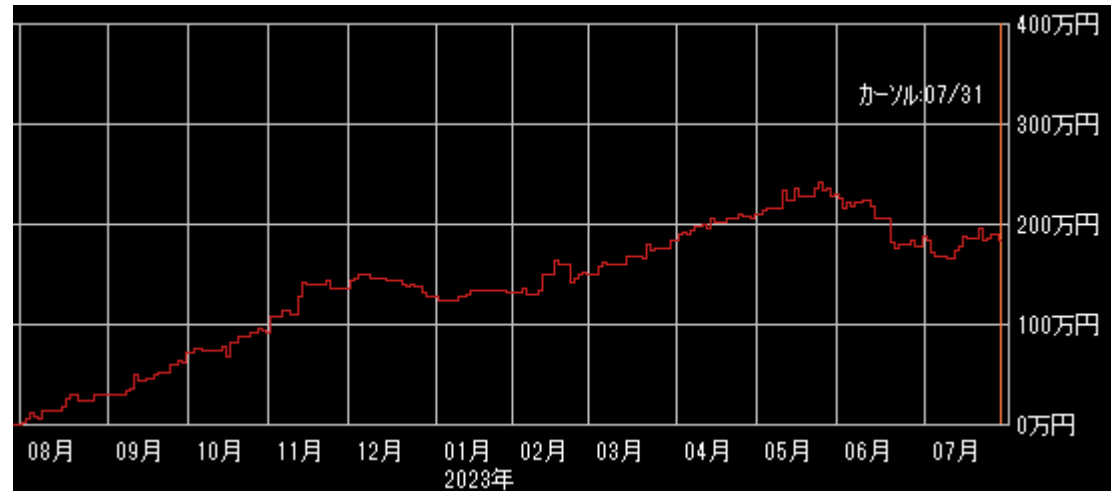

ペア選定

できるだけ**相関係数**と**勝数**が大きく、**サヤの動き**が良いペアを選定して下さい。

サヤ取りで一番重要なのはサヤに一定の開閉リズムがあることです。

サヤの形

- サヤの山と谷が規則的に多く存在している
- サヤが短期で開閉している
- ボリンジャーバンドの間隔、サヤ長期移動平均線が一定
- サヤチャートの綺麗なペア

仕掛けのコツ

サヤチャートからサヤの動き（開閉周期と変動幅）を読み取り、仕掛けのタイミングを計る。

サヤσを考慮した最大かい離で仕掛ける。

当日の最大かい離のサヤσ ÷ 過去の最大かい離のサヤσ × 過去の最大かい離 < 当日の最大かい離

手仕舞いルール

**資金量・方針・性格等を考慮して
自己売買ルールを確立して下さい。**

- ・ **利食いは予定利益の+80%前後**
- ・ **損切りは予定利益の-80%前後**
- ・ **手仕舞い期限は30日前後**

投資の掟

- **売買ルールを守る**
- **メンタルコントロールをする**
- **資金管理に心がける**

売買ルール

- ルールがないといつも悩む
- ルールがないと結果が安定しない
- 自分に合ったルールを確立する
- 楽なトレードができる
- 検証ができ、修正も可能
- 複雑にしない
- 損失が出ることも含めルール
- コロコロ変えない
- 機械的に淡々と
- メンタルも安定する

メンタルコントロール

- **メンタルが崩れると台無しになる**
- **感情（欲・恐怖・退屈）は最大の敵**
- **ポーカーフフェイス**
- **1回の結果よりトータルが大事**
- **勇気から自信が生まれる**
- **成功体験**
- **プラス思考**
- **好きこそものの上手なれ**
- **信じていることができるか**
- **ルールが守れる**

資金管理

- 利小損大にならないように
- 銘柄分散
- 時間分散
- 資金分散
- 余裕資金を持っておく

注意点

- 仕掛けが早く、損切りができないと負けパターンになります。
- 仕掛けチャンスは沢山ありますので余裕資金を持ち、エントリーのタイミングを待って焦らず取り組んでください。

リスク許容度

どれくらいまでなら資金がマイナスとなっても受け入れることができるか、気持ち的に耐えられるか

年齢（時間）、資産、年収、性格・経験と照らし合わせて考えてください

トレード

**トレードで勝てるようになる
というのは、決してスマート
なことではなく、泥臭く、粘
り強く、自分の形を作り上げ
ていくものです。**

ルーティンワーク

毎日サヤチャートを
チェックして、トレー
ドセンス（感覚）を磨
いてください。