

株式 さや取り実践セミナー

2023年5月16日

【内容】

- 市況解説
- 弊社取引実績
- 実践さや取り達人
- 注意事項
- 質疑応答



日経平均 (1年)



(c)Quants Research Inc.

日経平均 (1ヶ月)



(c)Quants Research Inc.

達人売買ルール

- 相関係数と勝数が高くサヤの動きが良いペアを選定
 - サヤ σ を考慮した最大かい離のタイミングで仕掛ける
 - 利食いは予定利益の+80%
 - 損切りは予定利益の-80%
 - 手仕舞い期限は30日
- ※早手仕舞い・増玉

取引履歴 (手仕舞い)

資金300万円・単利運用・寄付注文
 ※手数料は考慮していません

取引履歴

表示期間(手仕舞日) 20230412 ~ 20230516 更新 削除 修正 リスト印刷 CSV保存

No.	仕掛日	手仕舞日	経過日数	市場	コード	銘柄	株数	売買	仕掛単価	手仕舞単価	単価比較	仕掛金額	手仕舞金額	個別損益	合計損益	仕掛金額計	利益率
1	20230307	20230412	26	東1	3281	GLP	3	買	145,700	149,100	3,400	437,100	447,300	10,200	30,700	878,100	3.50
				ブラ	4471	三洋化	100	売	4,410	4,205	-205	441,000	420,500	20,500			
2	20230302	20230413	30	東1	6370	栗田工	100	買	6,140	6,090	-50	614,000	609,000	-5,000	-41,000	1,328,000	-3.09
				ブラ	7936	アシックス	200	売	3,570	3,750	180	714,000	750,000	-36,000			
3	20230323	20230420	21	東1	8359	八十二銀	500	買	548	595	47	274,000	297,500	23,500	23,700	578,400	4.10
				ブラ	2792	ハニーズH	200	売	1,522	1,521	-1	304,400	304,200	200			
4	20230315	20230426	30	東1	7167	め心きFG	800	売	344	339	-5	275,200	271,200	4,000	1,200	580,000	0.21
				ブラ	8381	山陰合銀	400	買	762	755	-7	304,800	302,000	-2,800			
5	20230317	20230428	30	東1	3132	マクニカH	100	買	3,570	3,765	195	357,000	376,500	19,500	-900	783,000	-0.11
				ブラ	6794	フォスター	400	売	1,065	1,116	51	426,000	446,400	-20,400			
6	20230324	20230428	26	東1	3132	マクニカH	100	買	3,525	3,765	240	352,500	376,500	24,000	41,600	816,500	5.09
				ブラ	6794	フォスター	400	売	1,160	1,116	-44	464,000	446,400	17,600			
7	20230419	20230515	16	東1	8358	スルガ銀	900	売	500	515	15	450,000	463,500	-13,500	-28,100	907,000	-3.10
				ブラ	7905	大建工	200	買	2,285	2,212	-73	457,000	442,400	-14,600			
8	20230509	20230516	6	東1	8359	八十二銀	500	買	575	605	30	287,500	302,500	15,000	30,300	590,800	5.13
				ブラ	1786	オリ白石	900	売	337	320	-17	303,300	288,000	15,300			

手仕舞い済み合計損益 57,500円

カーソル: 05/16

拡大 縮小

表示区分

- 両方
- 手仕舞い済みのペア
- 仕掛け中のペア

表示順

- 仕掛日
- 合計損益
- 手仕舞日
- 仕掛金額
- 経過日数
- 利益率
- Aコード
- Bコード

3281GLP×4471三洋化成

損益 +30,700円

仕掛け時の相関係数0.913 サヤかい離38,045円 (4.32%) 対σ倍率2.56 9勝1敗 26日

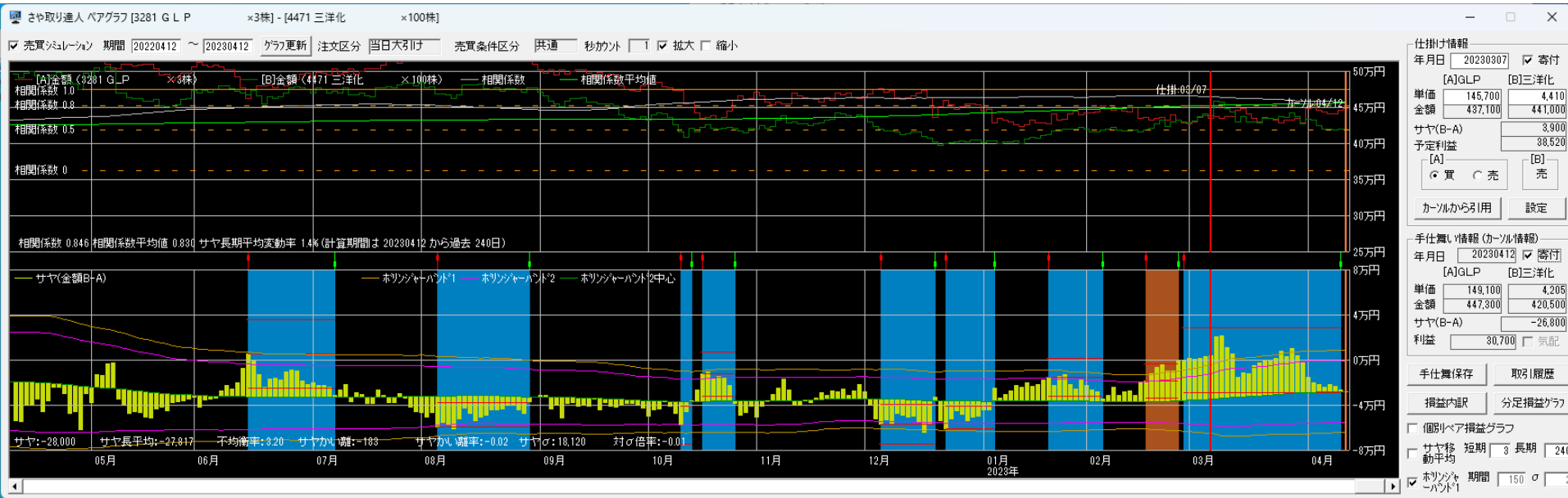

6370栗田工×7936アシックス

損益 -41,000円

仕掛け時の相関係数0.848 サヤかい離115,025円 (8.70%) 対σ倍率2.61 10勝1敗 30日

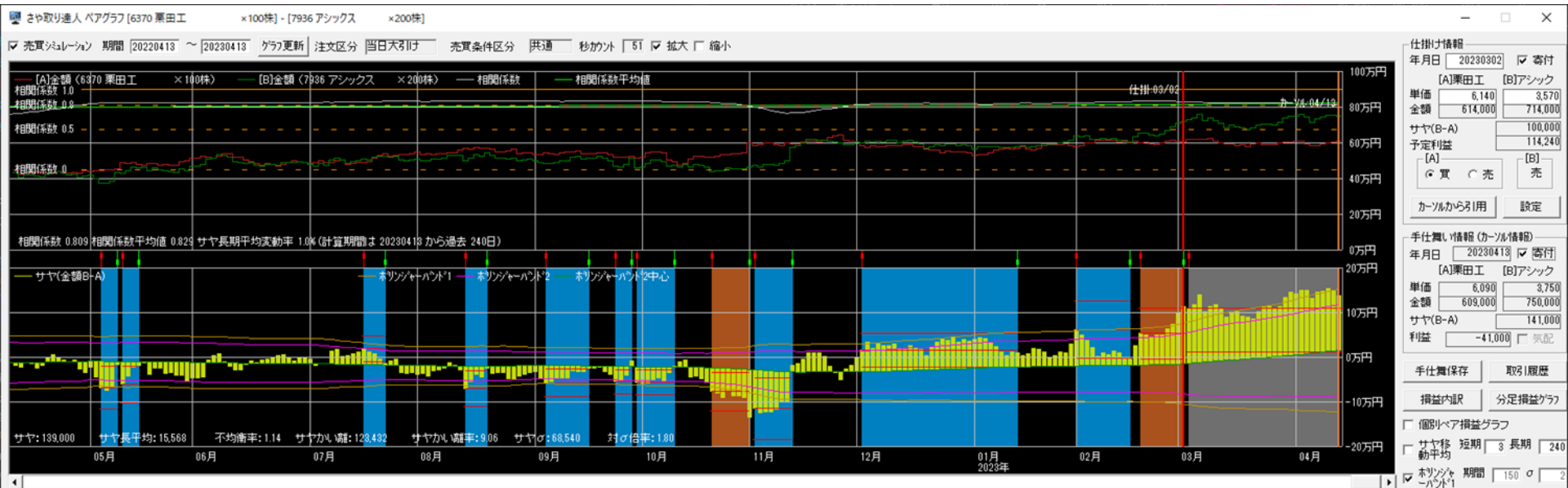

2023/3/23~2023/4/20

8359八十二銀×2792ハニーズ

損益 +23,700円

仕掛け時の相関係数0.936 サヤかい離27,635円 (4.71%) 対σ倍率2.77 10勝0敗 21日

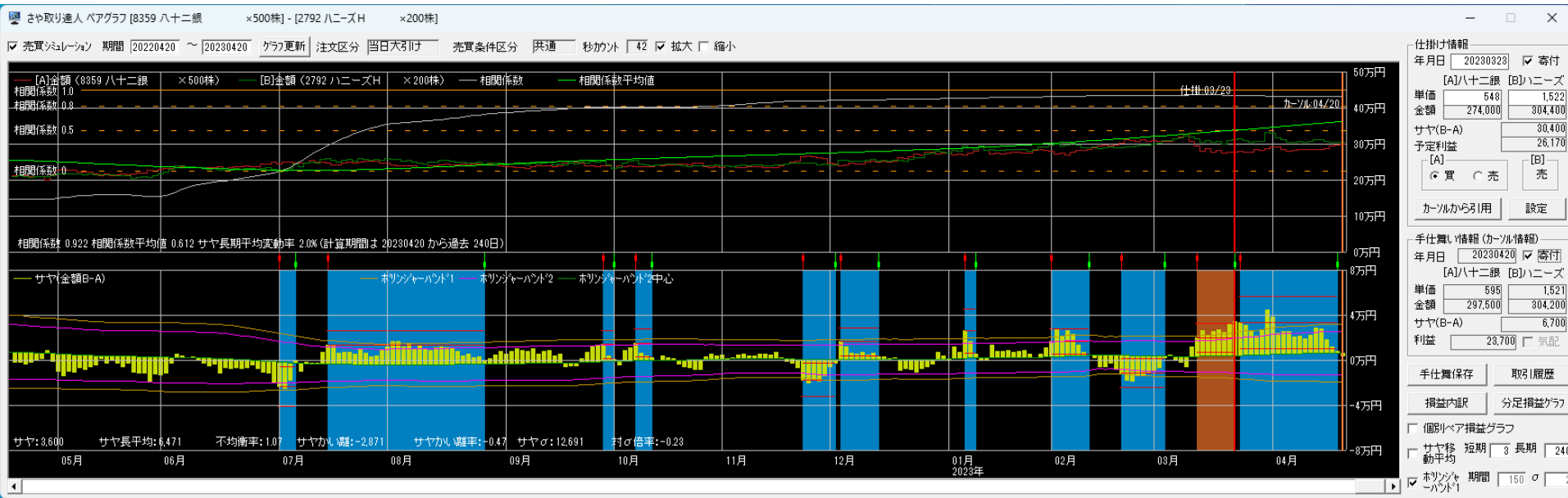

7167めぶきF×8381山陰合銀

損益 +1,200円

仕掛け時の相関係数0.977 サヤかい離22,917円 (4.05%) 対σ倍率3.50 9勝1敗 30日

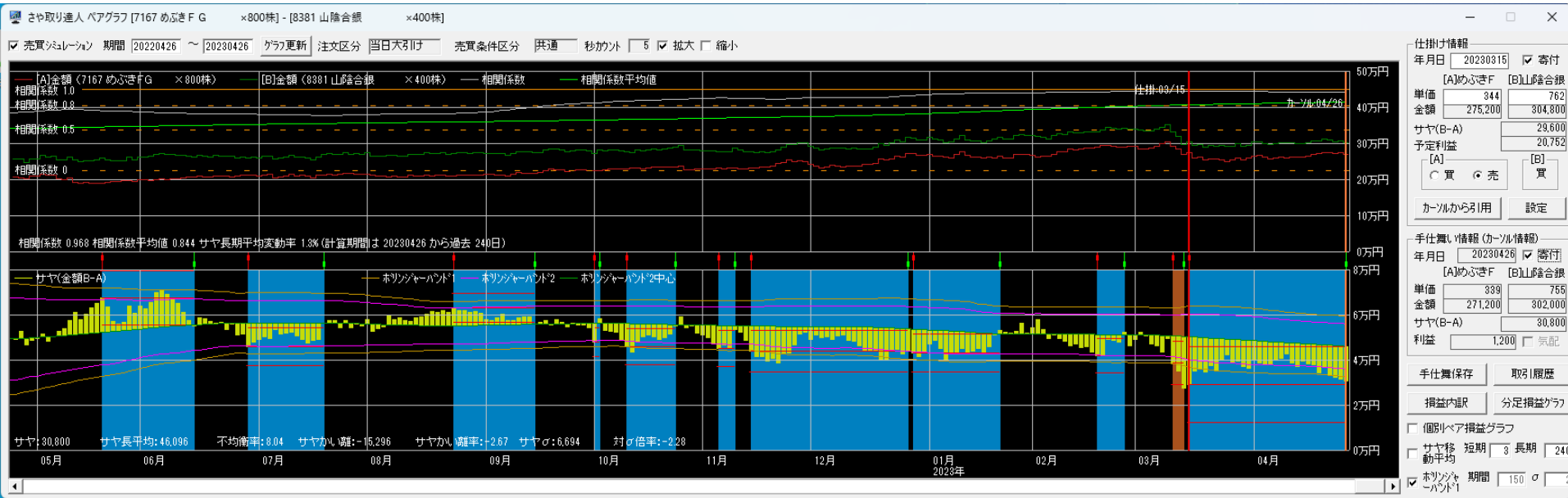

3132マクニカ×6794フォスタ

損益 -900円

仕掛け時の相関係数0.903 サヤかい離43,049円 (5.56%) 対σ倍率2.19 9勝1敗 30日

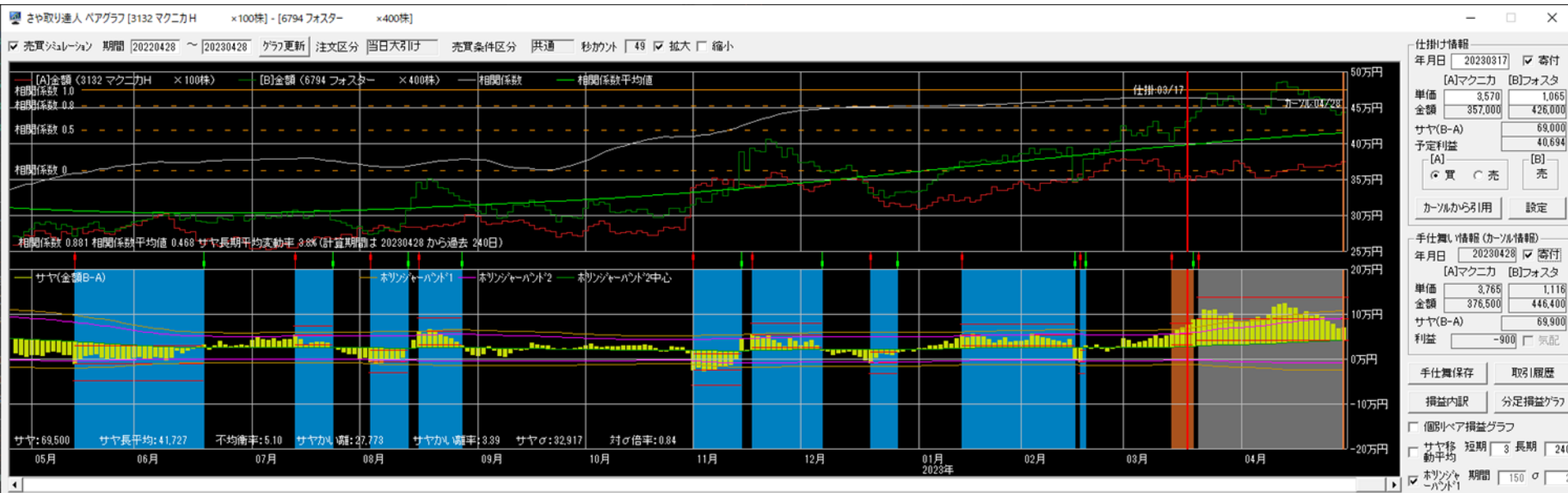

2023/3/24~2023/4/28

3132マクニカ×6794フォスタ

損益 +41,600円

仕掛け時の相関係数0.896 サヤかい離79,100円 (9.69%) 対σ倍率3.66 10勝1敗 26日

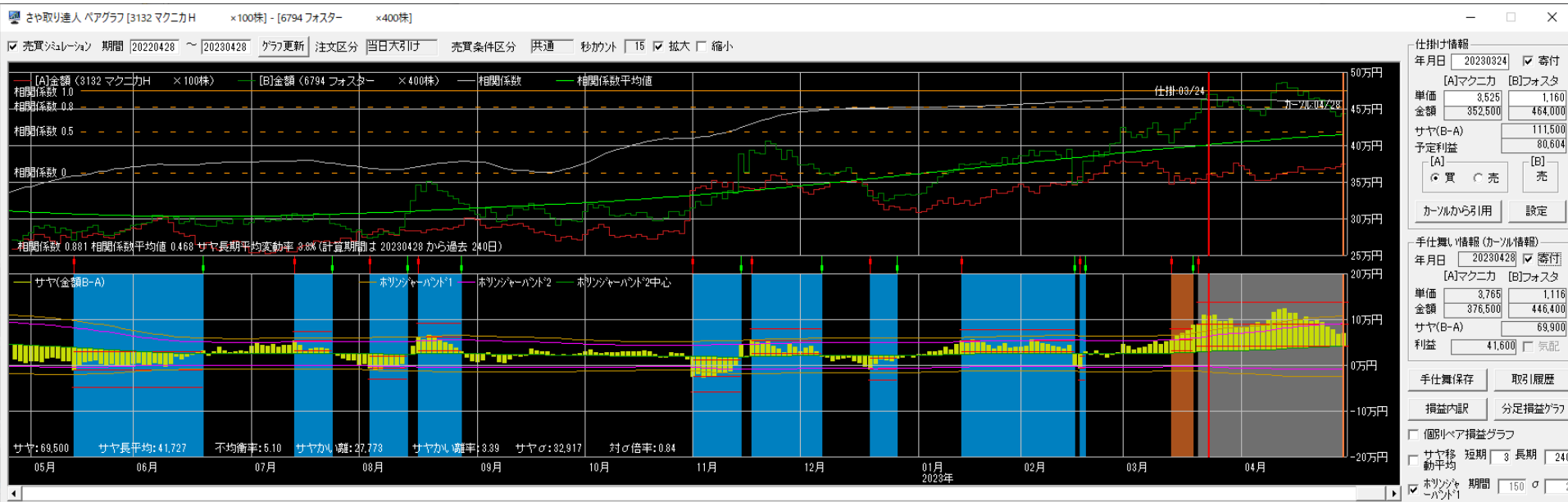

8358スルガ銀×7905大建工

損益 -28,100円

仕掛け時の相関係数0.915 サヤかい離38,677円 (4.25%) 対σ倍率2.83 9勝2敗 16日

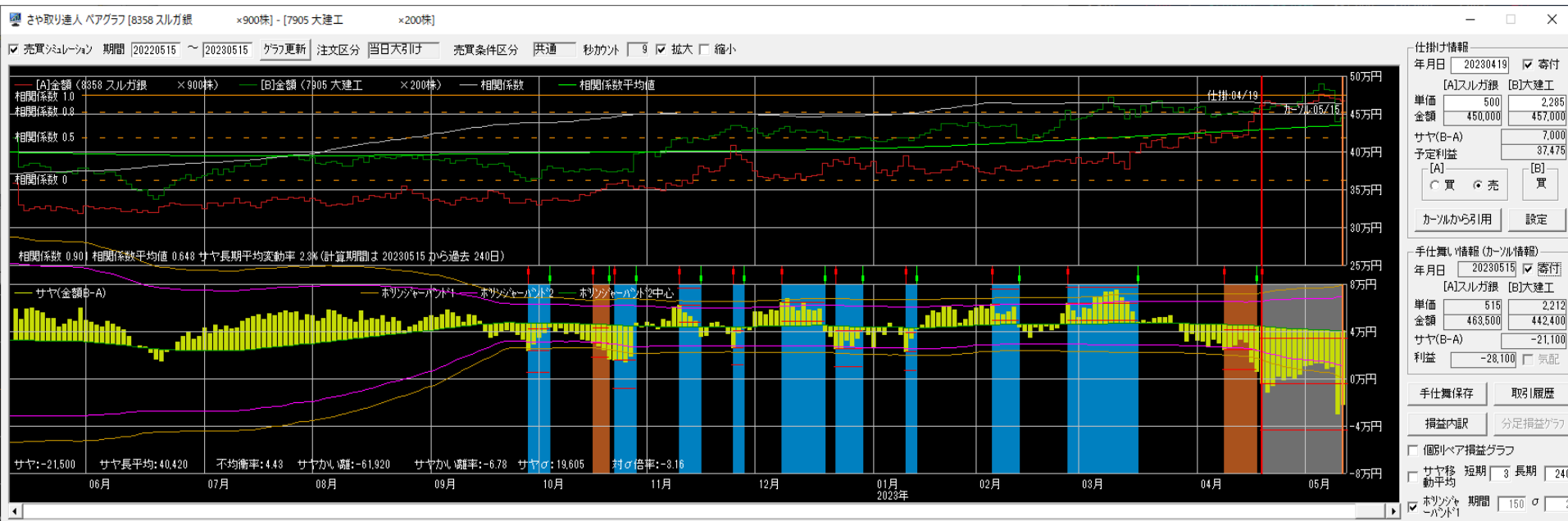

8359八十二銀×1786オリ白石

損益 +30,300円

仕掛け時の相関係数0.912 サヤかい離24,099円 (4.09%) 対σ倍率2.23 8勝1敗 6日

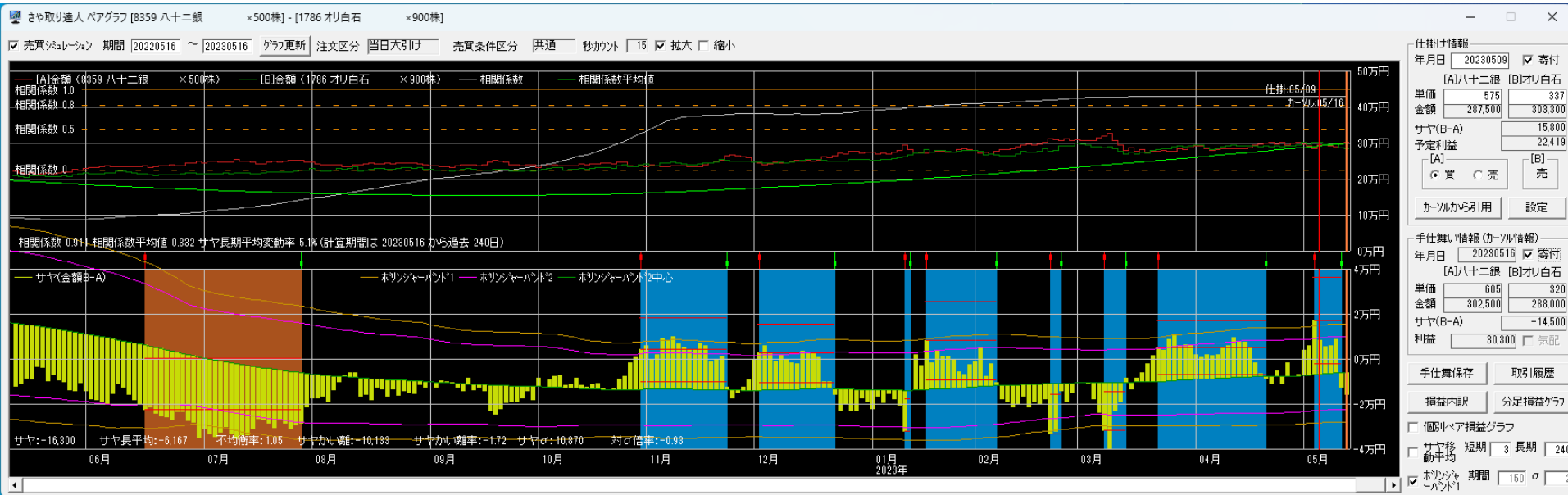

2022/5/1~2023/4/30

300万円運用実績

資金300万円・単利運用・寄付注文
 ※手数料は考慮していません

	損益	損益率	勝敗	勝率	日数
5月	187,900円	6.26%	3勝2敗	60.0%	16.2日
6月	-33,100円	-1.10%	4勝4敗	50.0%	26.4日
7月	195,400円	6.51%	5勝0敗	100.0%	20.4日
8月	218,600円	7.29%	5勝1敗	83.3%	18.0日
9月	142,800円	4.76%	5勝3敗	62.5%	26.0日
10月	142,900円	4.76%	8勝3敗	72.7%	19.5日
11月	56,400円	1.88%	3勝2敗	60.0%	22.6日
12月	-24,500円	-0.82%	4勝4敗	50.0%	26.1日
1月	41,100円	1.37%	2勝1敗	66.7%	14.3日
2月	206,000円	6.87%	7勝2敗	77.8%	22.7日
3月	180,600円	6.02%	6勝4敗	60.0%	23.4日
4月	114,900円	3.83%	7勝2敗	77.8%	24.0日
合計	1,429,000円 (119,083円)	47.63% (3.97%)	59勝28敗	67.8%	22.3日

2022/5/1~2023/4/30

損益内訳

資金300万円・単利運用・寄付注文
 ※手数料は考慮していません

勝数	負数	利益	損	損益
59	28	2,041,700円	612,700円	1,429,000円

平均利益	34,605円	勝率	67.8%
平均損	21,882円	PF/POR	3.33/1.58
平均損益	16,425円	時給	35,725円



取引履歴 (仕掛け)

資金300万円・単利運用・寄付注文
 ※手数料は考慮していません

取引履歴

表示期間(手仕舞日) 20230412 ~ 20230516 更新 削除 修正 リスト印刷 CSV保存

No.	仕掛日	手仕舞日	経過日数	市場	コード	銘柄	株数	売買	仕掛単価	手仕舞単価	単価比較	仕掛金額	手仕舞金額	個別損益	合計損益	仕掛金額計	利益率
1	20230418	仕掛け	18	ブ	5101	浜ゴム	100	売	2,903	2,996	93	290,300	299,600	-9,300	-3,000	556,100	-0.54
				ブ	6140	旭ダイヤ	300	買	886	907	21	265,800	272,100	6,300			
2	20230501	仕掛け	9	ブ	6632	JVCKW	700	売	453	507	54	317,100	354,900	-37,800	-64,600	623,900	-10.35
				スタ	6730	アクセル	200	買	1,534	1,400	-134	306,800	280,000	-26,800			
3	20230510	仕掛け	5	ブ	3132	マクニカH	100	売	4,385	4,480	95	438,500	448,000	-9,500	-15,500	776,000	-2.00
				ブ	8140	リョーサン	100	買	3,375	3,315	-60	337,500	331,500	-6,000			
4	20230511	仕掛け	4	ブ	6632	JVCKW	700	売	523	507	-16	366,100	354,900	11,200	14,600	642,700	2.27
				スタ	6730	アクセル	200	買	1,383	1,400	17	276,600	280,000	3,400			
5	20230516	仕掛け	1	ブ	4568	第一三共	100	売	4,725	4,770	45	472,500	477,000	-4,500	-9,300	800,100	-1.16
				スタ	1966	高田工	300	買	1,092	1,076	-16	327,600	322,800	-4,800			
6	20230516	仕掛け	1	ブ	7936	アシックス	200	売	3,885	4,020	135	777,000	804,000	-27,000	-12,300	1,528,800	-0.80
				ブ	6794	フォスター	700	買	1,074	1,095	21	751,800	766,500	14,700			

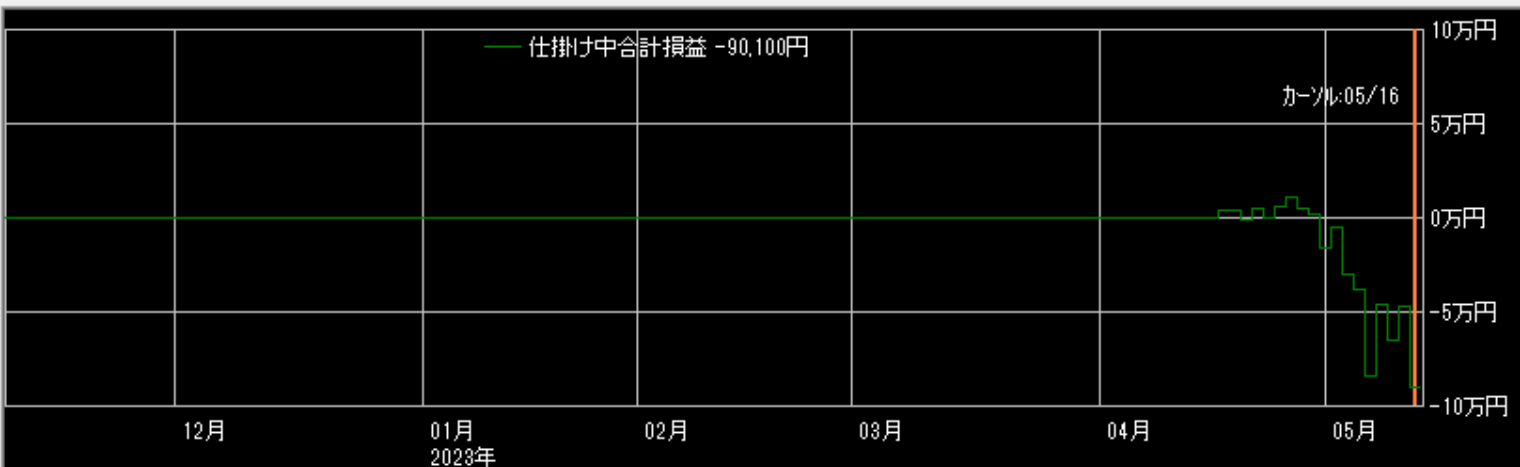

拡大 縮小

表示区分

- 両方
 手仕舞い済みのペア
 仕掛け中のペア

表示順

- 仕掛日 合計損益
 手仕舞日 仕掛金額
 経過日数 利益率
 Aコード
 Bコード

1000万円取引履歴

取引履歴

表示期間(手仕舞日) 20230412 ~ 20230516

更新

削除

修正

リスト印刷

CSV保存

No.	仕掛日	手仕舞日	経過日数	市場	コード	銘柄	株数	売買	仕掛単価	手仕舞単価	単価比較	仕掛金額	手仕舞金額	個別損益	合計損益	仕掛金額計	利益率
1	20230307	20230412	26	東1	3281	GLP	3	買	145,700	149,100	3,400	437,100	447,300	10,200	30,700	878,100	3.50
				ブラ	4471	三洋化	100	売	4,410	4,205	-205	441,000	420,500	20,500			
2	20230302	20230413	30	東1	6370	栗田工	100	買	6,140	6,090	-50	614,000	609,000	-5,000	-41,000	1,328,000	-3.09
				ブラ	7936	アシックス	200	売	3,570	3,750	180	714,000	750,000	-36,000			
3	20230324	20230414	16	東1	8136	サンリオ	100	売	5,820	6,400	580	582,000	640,000	-58,000	91,600	1,076,400	8.51
				ブラ	3093	トレファク	400	買	1,236	1,610	374	494,400	644,000	149,600			
4	20230331	20230417	12	東1	2802	味の素	100	売	4,621	4,801	180	462,100	480,100	-18,000	-36,900	940,000	-3.93
				ブラ	6078	パリュHR	300	買	1,593	1,530	-63	477,900	459,000	-18,900			
5	20230323	20230420	21	東1	8359	八十二銀	1,000	買	548	595	47	548,000	595,000	47,000	47,400	1,156,800	4.10
				ブラ	2792	ハニーズH	400	売	1,522	1,521	-1	608,800	608,400	400			
6	20230313	20230424	30	東1	7167	めぶきFG	1,600	売	359	345	-14	574,400	552,000	22,400	-12,200	1,127,600	-1.08
				ブラ	8354	ふくおか	200	買	2,766	2,593	-173	553,200	518,600	-34,600			
7	20230314	20230425	30	東1	8316	三井住友	100	買	5,210	5,599	389	521,000	559,900	38,900	39,900	1,114,000	3.58
				ブラ	8075	神鋼商	100	売	5,930	5,920	-10	593,000	592,000	1,000			
8	20230315	20230426	30	東1	6412	平和	200	売	2,555	2,650	95	511,000	530,000	-19,000	-11,500	1,003,500	-1.15
				ブラ	3636	三菱総研	100	買	4,925	5,000	75	492,500	500,000	7,500			
9	20230315	20230426	30	東1	7167	めぶきFG	1,400	売	344	339	-5	481,600	474,600	7,000	2,100	1,015,000	0.21
				ブラ	8381	山陰合銀	700	買	762	755	-7	533,400	528,500	-4,900			
10	20230317	20230428	30	東1	3132	マクニカH	100	買	3,570	3,765	195	357,000	376,500	19,500	-900	783,000	-0.11
				ブラ	6794	フォスター	400	売	1,065	1,116	51	426,000	446,400	-20,400			
11	20230324	20230428	26	東1	3132	マクニカH	100	買	3,525	3,765	240	352,500	376,500	24,000	41,600	816,500	5.09
				ブラ	6794	フォスター	400	売	1,160	1,116	-44	464,000	446,400	17,600			

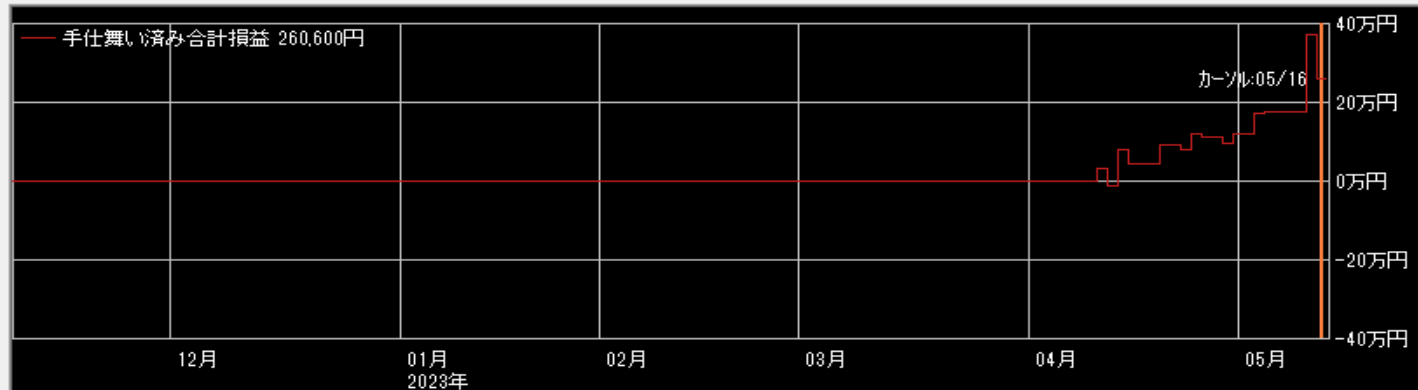
 拡大 縮小

表示区分

 両方 手仕舞い済みのペア 仕掛け中のペア

表示順

 仕掛日 合計損益 手仕舞日 仕掛金額 経過日数 利益率 Aコード Bコード

相関係数0.913 9勝1敗

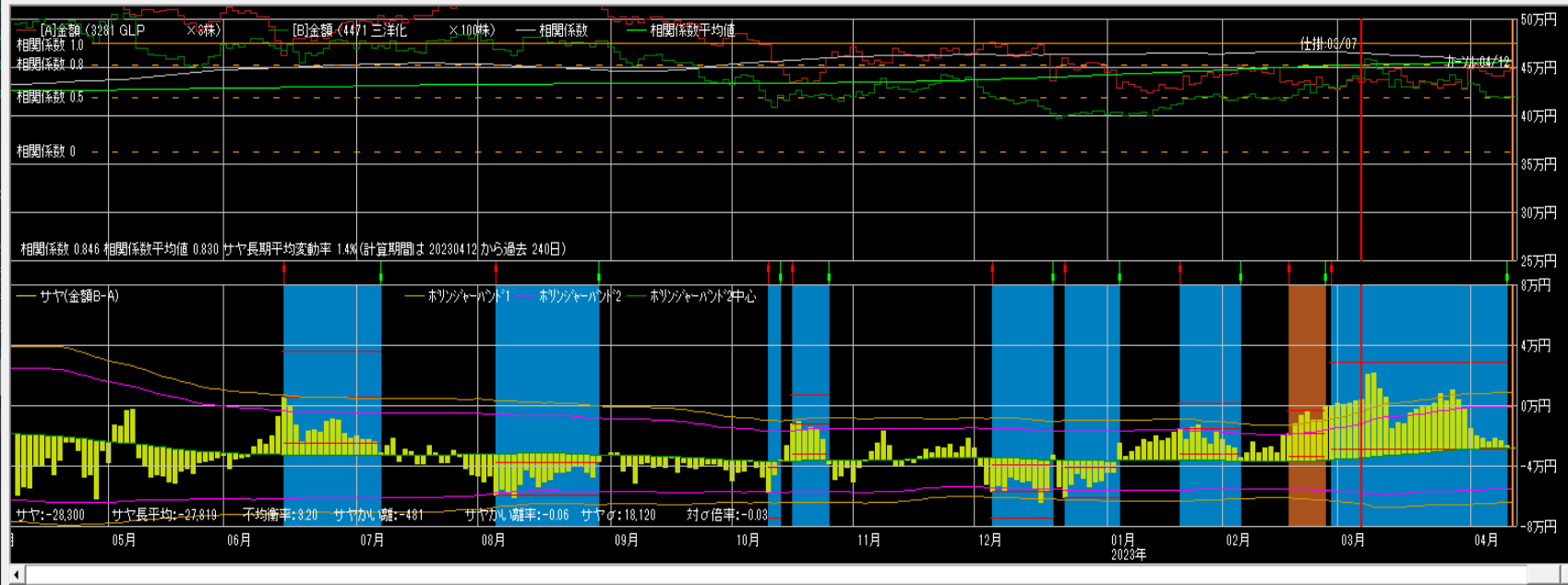

仕掛け情報

年月日 20230307 寄付

[A]GLP	[B]三洋化
単価 145,700	4,410
金額 437,100	441,000
サヤ(B-A)	3,900
予定利益	38,520

[A] 買 売 [B] 買 売

カールから引用 設定

手仕舞い情報 (カール情報)

年月日 20230412 寄付

[A]GLP	[B]三洋化
単価 149,100	4,205
金額 447,300	420,500
サヤ(B-A)	-26,800
利益	30,700

手仕舞い保存 取引履歴

損益内訳 分足損益グラフ

個別ペア損益グラフ

サヤ移 短期 3 長期 240 動平均

ホリゾント 期間 150 σ 2

相関係数0.848 10勝1敗

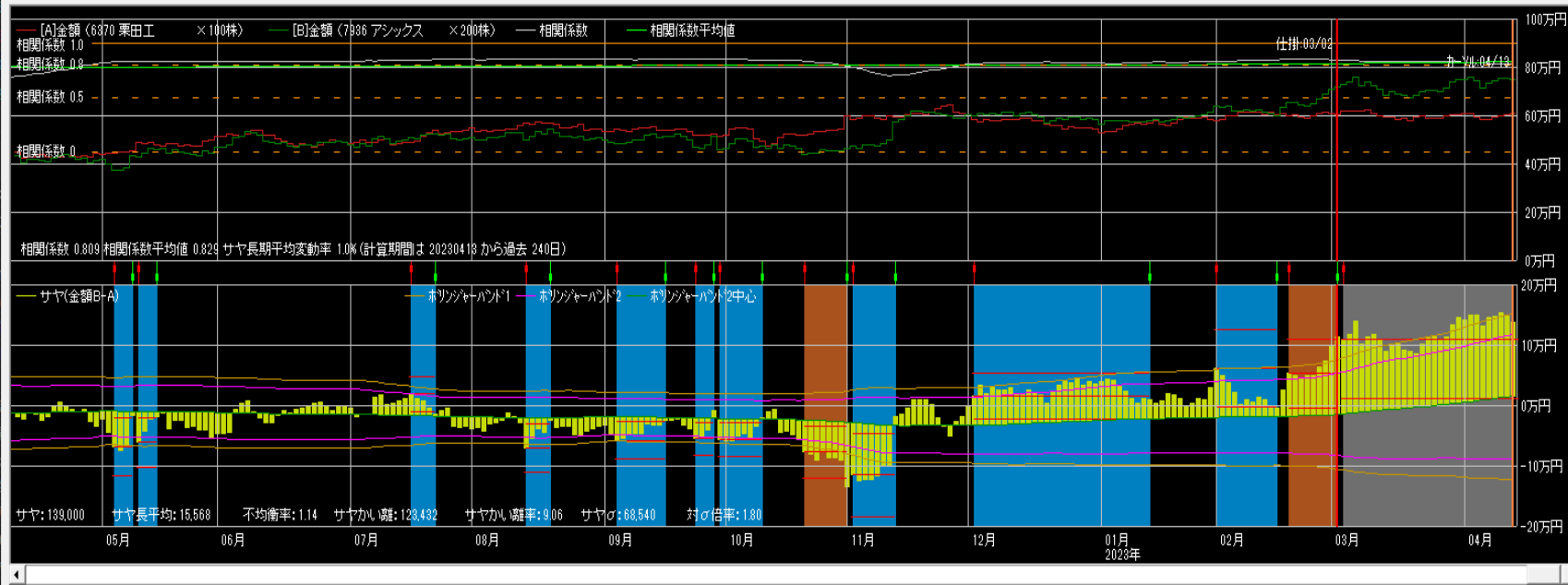

仕掛け情報

年月日 20230302 寄付

[A]栗田工	[B]アシックス
単価 6,140	3,570
金額 614,000	714,000
サヤ(B-A)	100,000
予定利益	114,240

[A] 買 売 [B] 買 売

カールから引用 設定

手仕舞い情報 (カール情報)

年月日 20230413 寄付

[A]栗田工	[B]アシックス
単価 6,090	3,750
金額 609,000	750,000
サヤ(B-A)	141,000
利益	-41,000

手仕舞い保存 取引履歴

損益内訳 分足損益グラフ

個別ペア損益グラフ

サヤ移 短期 3 長期 240 動平均

ホリゾント 期間 150 σ 2

相関係数0.943 10勝3敗

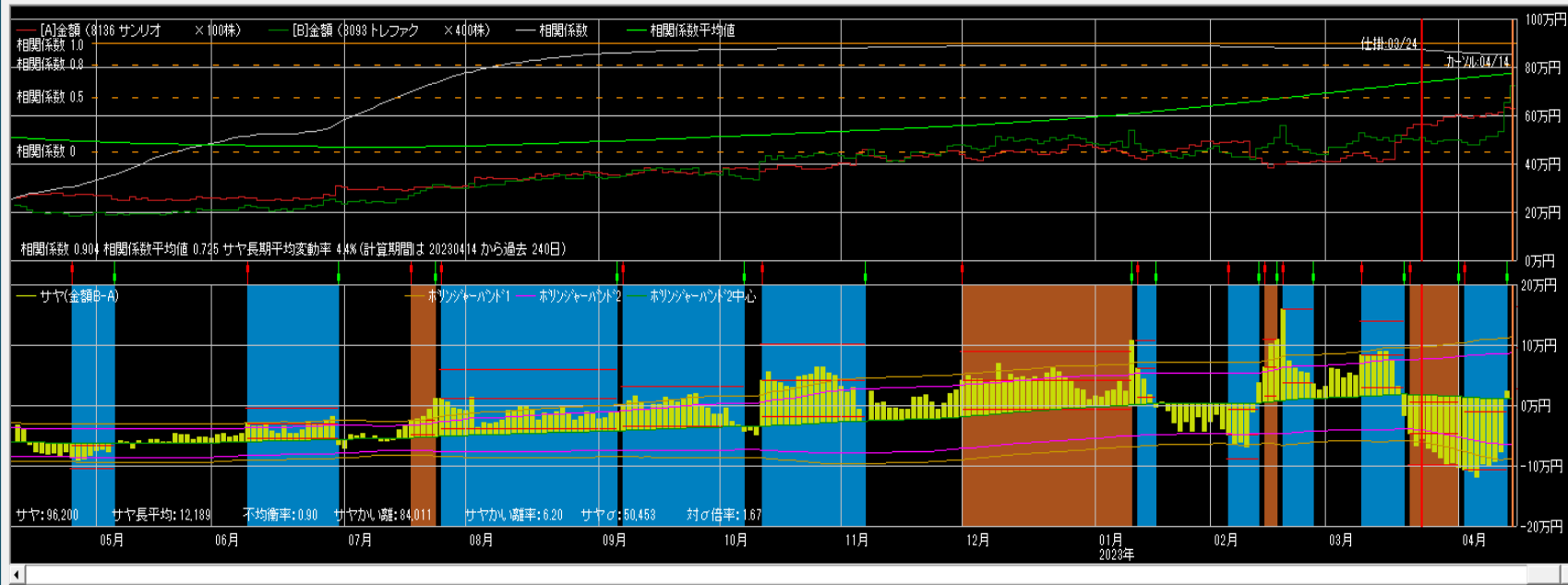

仕掛け情報
 年月日 20230324 寄付
 [A]サンリオ [B]トレファク
 単価 5,820 1,236
 金額 582,000 494,400
 サヤ(B-A) -87,600
 予定利益 105,800
 買 売 買
 カールから引用 設定

手仕舞い情報(カール情報)
 年月日 20230414 寄付
 [A]サンリオ [B]トレファク
 単価 6,400 1,610
 金額 640,000 644,000
 サヤ(B-A) 4,000
 利益 91,600 気配
 手仕舞保存 取引履歴
 損益内訳 分足損益グラフ
 個別ペア損益グラフ
 サヤ移 短期 3 長期 240
 動平均
 ホリゾント 期間 150 σ 2

相関係数0.891 8勝1敗

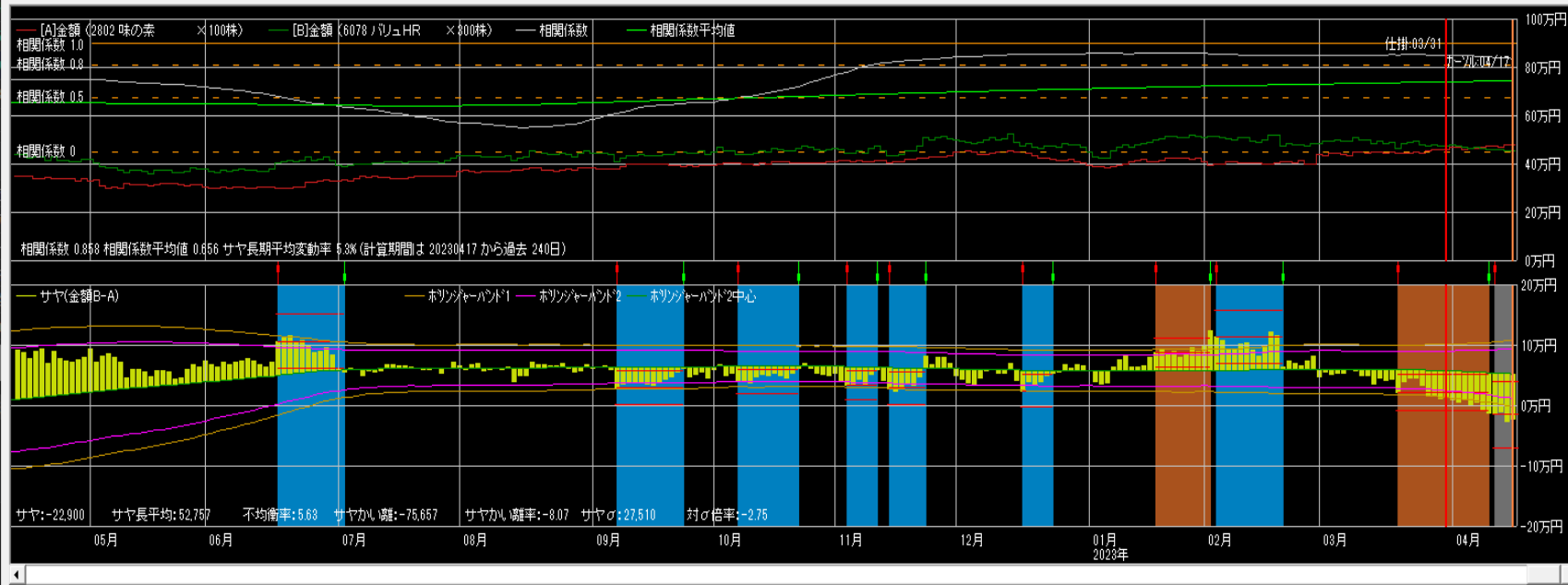

仕掛け情報
 年月日 20230331 寄付
 [A]味の素 [B]バリュHR
 単価 4,621 1,593
 金額 462,100 477,900
 サヤ(B-A) 15,800
 予定利益 42,079
 買 売 買
 カールから引用 設定

手仕舞い情報(カール情報)
 年月日 20230417 寄付
 [A]味の素 [B]バリュHR
 単価 4,801 1,530
 金額 480,100 459,000
 サヤ(B-A) -21,100
 利益 -36,900 気配
 手仕舞保存 取引履歴
 損益内訳 分足損益グラフ
 個別ペア損益グラフ
 サヤ移 短期 3 長期 240
 動平均
 ホリゾント 期間 150 σ 2

相関係数0.936 10勝0敗

売買シミュレーション 期間 [20220420] ~ [20230420] クラウド更新 注文区分 平日大引け 売買条件区分 共通 移加外 26 拡大 縮小

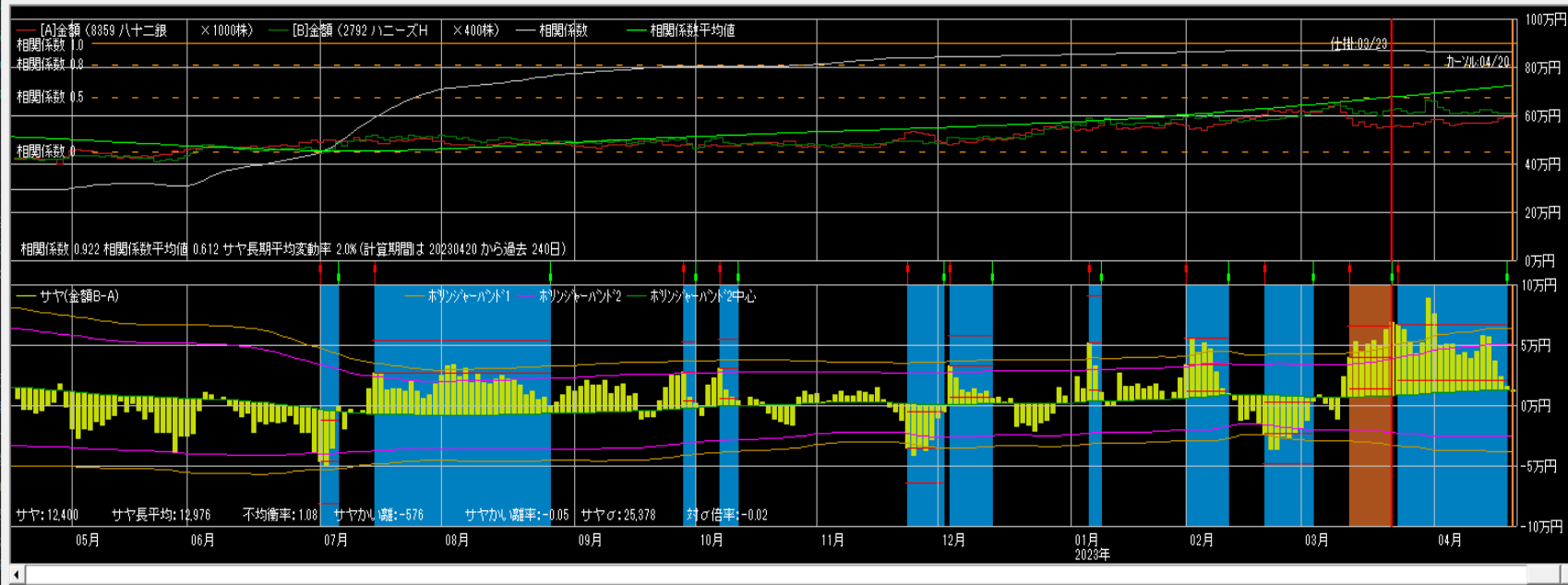

仕掛け情報
 年月日 [20230323] 寄付
 [A]八十二銀 [B]ハニーズ
 単価 548 1,522
 金額 548,000 608,800
 サヤ(B-A) 60,800
 予定利益 52,340
 買 売
 カールから引用 設定

手仕舞い情報 (カール情報)
 年月日 [20230420] 寄付
 [A]八十二銀 [B]ハニーズ
 単価 595 1,521
 金額 595,000 608,400
 サヤ(B-A) 13,400
 利益 47,400 気配
 手仕舞保存 取引履歴
 損益内訳 分足損益グラフ
 個別ペア損益グラフ
 サヤ移 短期 [3] 長期 [240]
 動平均
 ボリンジャーバンド 期間 [150] σ [2]

相関係数0.960 6勝3敗

売買シミュレーション 期間 [20220424] ~ [20230424] クラウド更新 注文区分 平日大引け 売買条件区分 共通 移加外 29 拡大 縮小

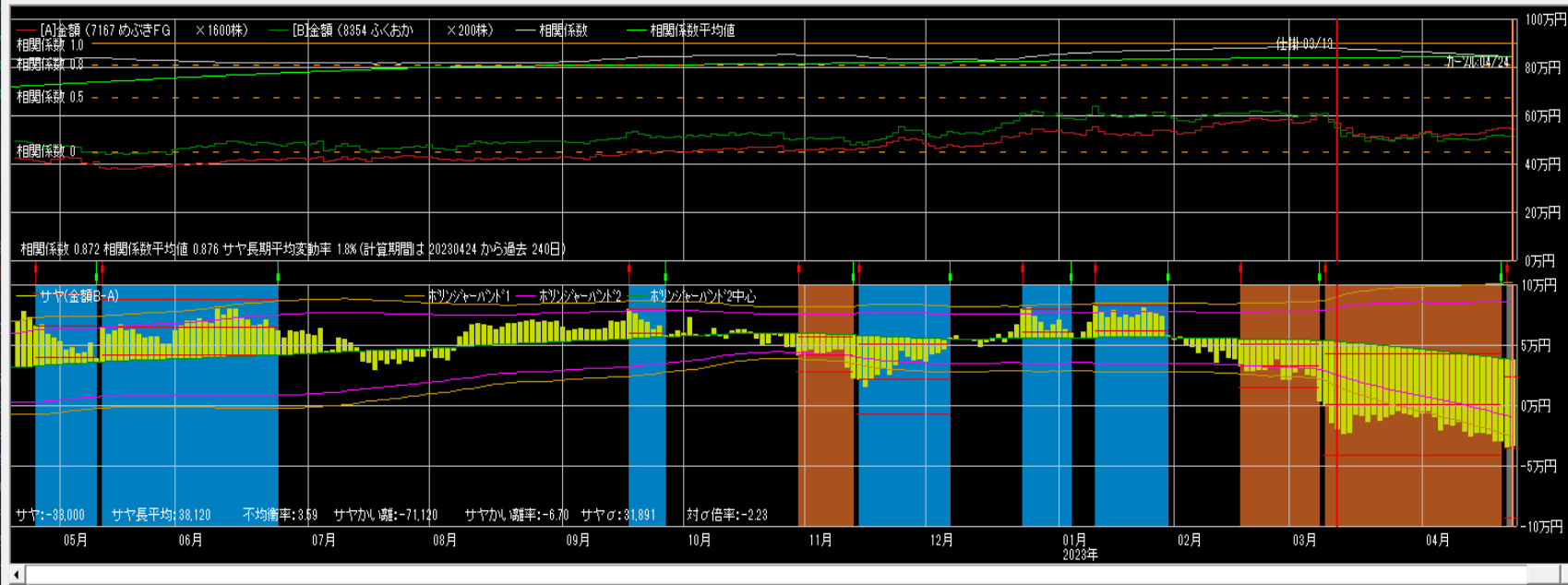

仕掛け情報
 年月日 [20230313] 寄付
 [A]めぶきFG [B]ふくおか
 単価 359 2,766
 金額 574,400 553,200
 サヤ(B-A) -21,200
 予定利益 74,388
 買 売
 カールから引用 設定

手仕舞い情報 (カール情報)
 年月日 [20230424] 寄付
 [A]めぶきFG [B]ふくおか
 単価 345 2,598
 金額 552,000 518,600
 サヤ(B-A) -33,400
 利益 -12,200 気配
 手仕舞保存 取引履歴
 損益内訳 分足損益グラフ
 個別ペア損益グラフ
 サヤ移 短期 [3] 長期 [240]
 動平均
 ボリンジャーバンド 期間 [150] σ [2]

相関係数0.975 8勝2敗

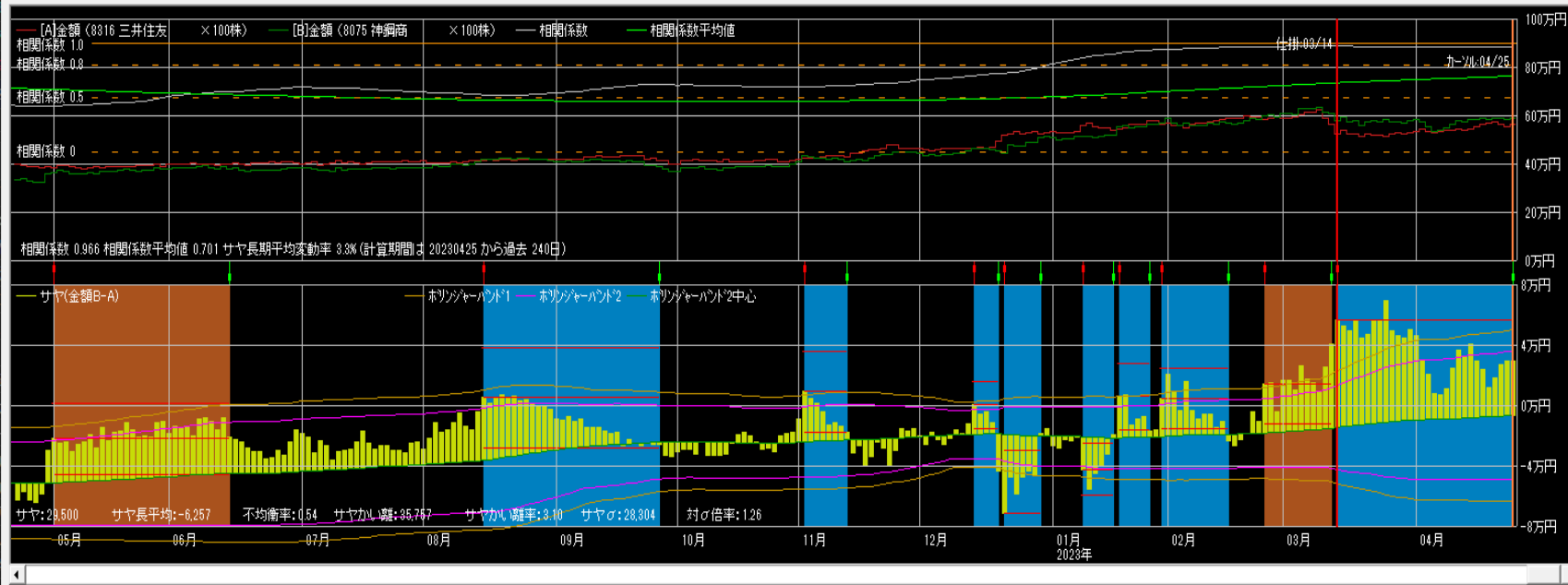

仕掛け情報

年月日 20230314 寄付

[A]三井住友	[B]神鋼商
単価 5,210	5,930
金額 521,000	593,000
サヤ(B-A)	72,000
予定利益	86,361

買 売

カーンから引用 設定

手仕舞い情報 (カーン情報)

年月日 20230425 寄付

[A]三井住友	[B]神鋼商
単価 5,599	5,920
金額 559,900	592,000
サヤ(B-A)	32,100
利益	39,900

手仕舞保存 取引履歴

損益内訳 分足損益グラフ

個別ペア損益グラフ

サヤ移 短期 長期 240

動平均

ホリゾント 期間 150

相関係数0.929 7勝0敗

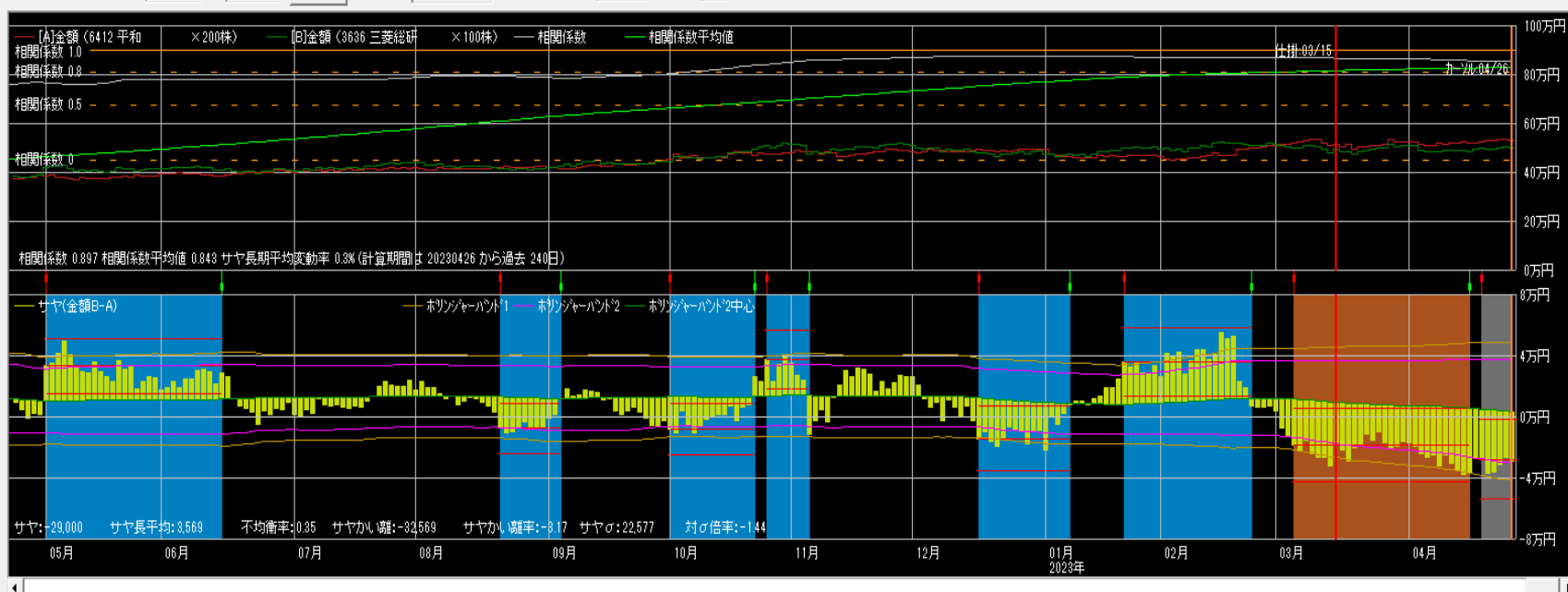

仕掛け情報

年月日 20230315 寄付

[A]平和	[B]三菱総研
単価 2,655	4,925
金額 511,000	492,500
サヤ(B-A)	-18,500
予定利益	28,083

買 売

カーンから引用 設定

手仕舞い情報 (カーン情報)

年月日 20230426 寄付

[A]平和	[B]三菱総研
単価 2,650	5,000
金額 530,000	500,000
サヤ(B-A)	-30,000
利益	-11,500

手仕舞保存 取引履歴

損益内訳 分足損益グラフ

個別ペア損益グラフ

サヤ移 短期 長期 240

動平均

ホリゾント 期間 150

相関係数0.977 9勝1敗

売買シミュレーション 期間 20220426 ~ 20230426 クラウド更新 注文区分 平日大引け 売買条件区分 共通 秒追加 57 拡大 縮小

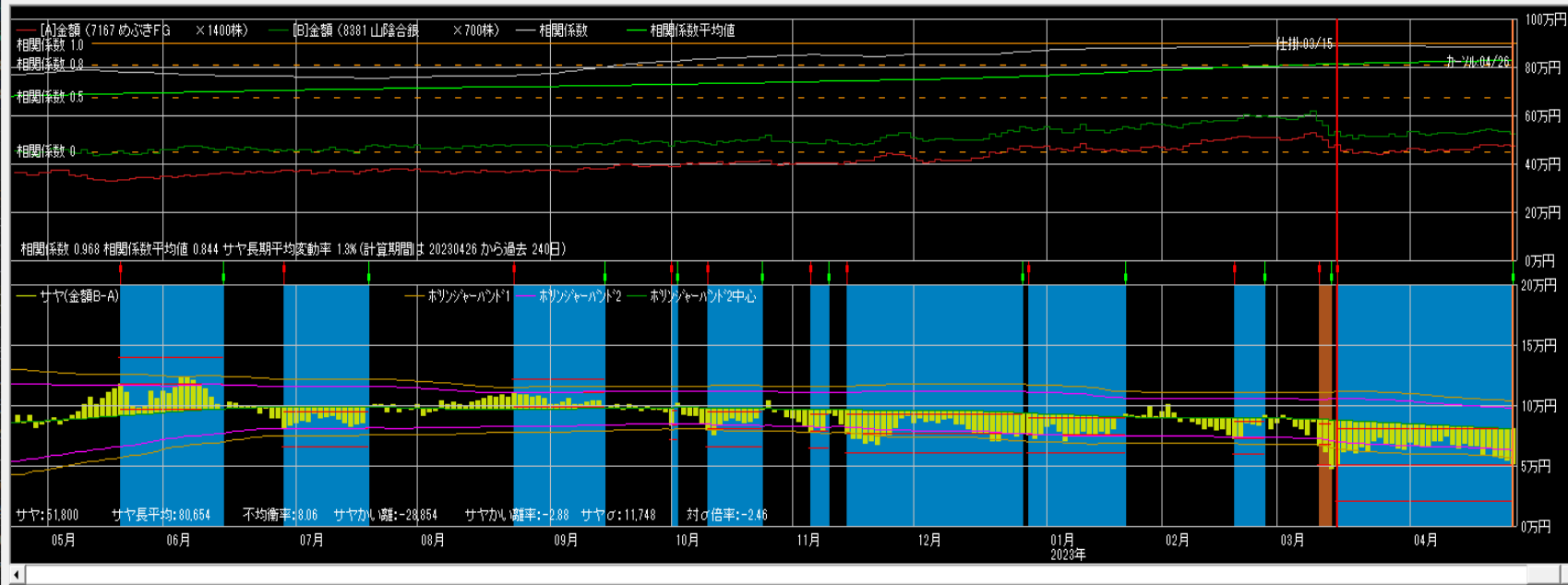

仕掛情報
年月日 20230315 寄付
[A]めぶき F [B]山陰合銀
単価 344 762
金額 481,600 533,400
サヤ(B-A) 51,800
予定利益 36,316
[A] [B]
買 売 買
コールから引用 設定

手仕舞い情報 (コール情報)
年月日 20230426 寄付
[A]めぶき F [B]山陰合銀
単価 339 755
金額 474,600 528,500
サヤ(B-A) 53,900
利益 2,100 気配
手仕舞保存 取引履歴
損益内訳 分足損益グラフ
個別ペア損益グラフ
サヤ移 短期 3 長期 240
動平均
ホリツジャーハント 期間 150 σ 2

相関係数0.903 9勝1敗

売買シミュレーション 期間 20220428 ~ 20230428 クラウド更新 注文区分 平日大引け 売買条件区分 共通 秒追加 49 拡大 縮小

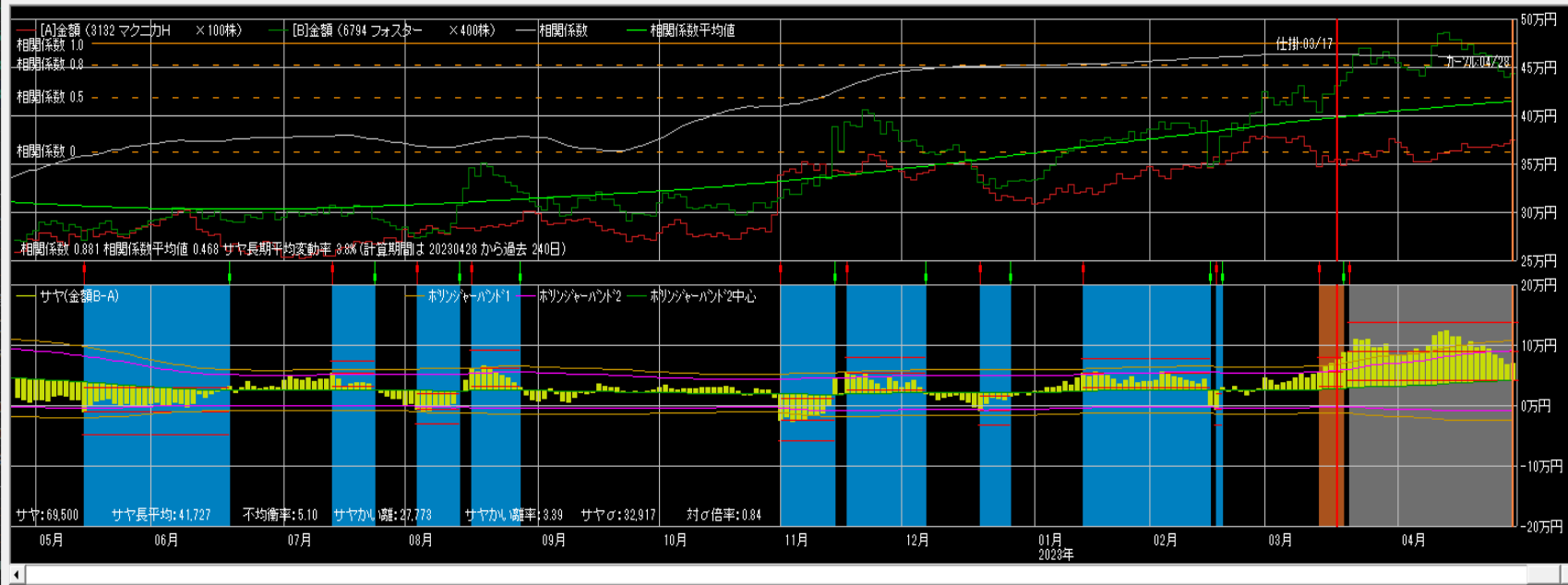

仕掛情報
年月日 20230317 寄付
[A]マクニカ [B]フォスター
単価 3,570 1,065
金額 357,000 426,000
サヤ(B-A) 69,000
予定利益 40,694
[A] [B]
買 売 売
コールから引用 設定

手仕舞い情報 (コール情報)
年月日 20230428 寄付
[A]マクニカ [B]フォスター
単価 3,765 1,116
金額 376,500 446,400
サヤ(B-A) 69,900
利益 -900 気配
手仕舞保存 取引履歴
損益内訳 分足損益グラフ
個別ペア損益グラフ
サヤ移 短期 3 長期 240
動平均
ホリツジャーハント 期間 150 σ 2

相関係数0.896 10勝1敗

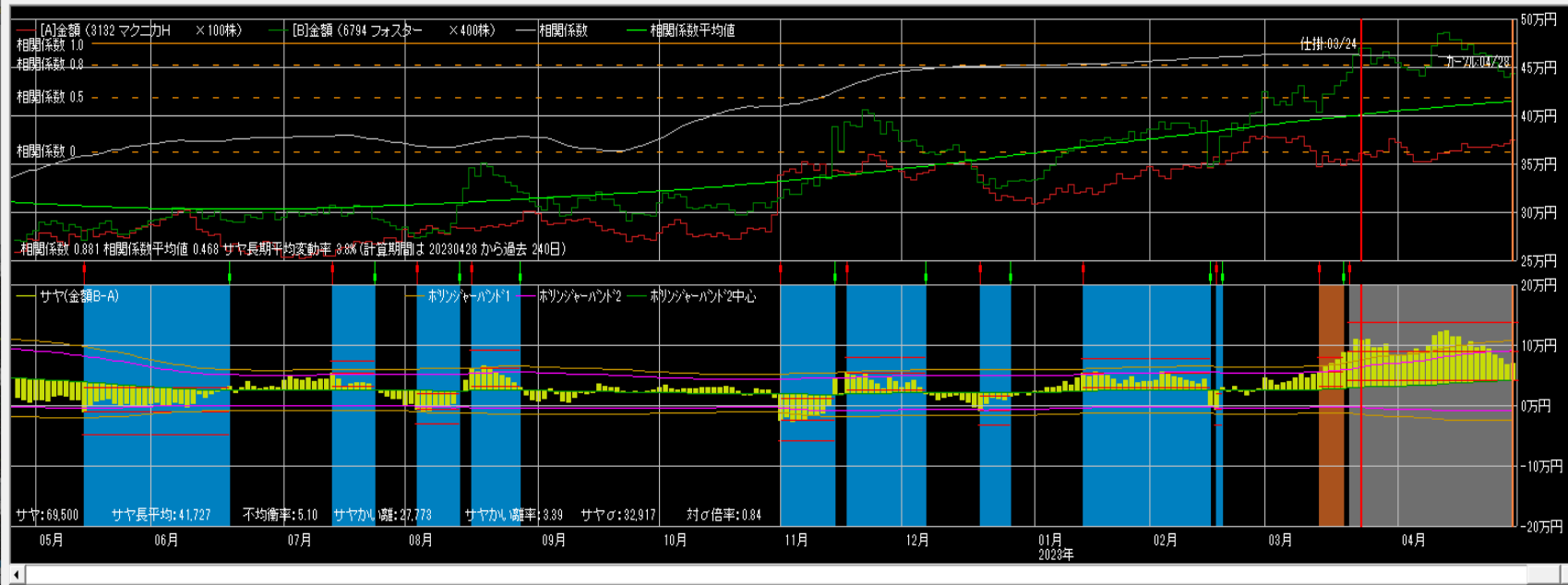

仕掛情報
年月日 20230324 寄付
[A]マクニカ [B]フォスター
単価 3,525 1,160
金額 352,500 464,000
サヤ(B-A) 111,500
予定利益 80,604
[A] [B]
買 売 買 売
カールから引用 設定

手仕舞い情報(カール情報)
年月日 20230428 寄付
[A]マクニカ [B]フォスター
単価 3,765 1,116
金額 376,500 446,400
サヤ(B-A) 69,900
利益 41,600 気配
手仕舞保存 取引履歴
損益内訳 分足損益グラフ
個別ペア損益グラフ
サヤ移 短期 3 長期 240
動平均
ホリゾント 期間 150 σ 2
バンド1

相関係数0.935 7勝1敗

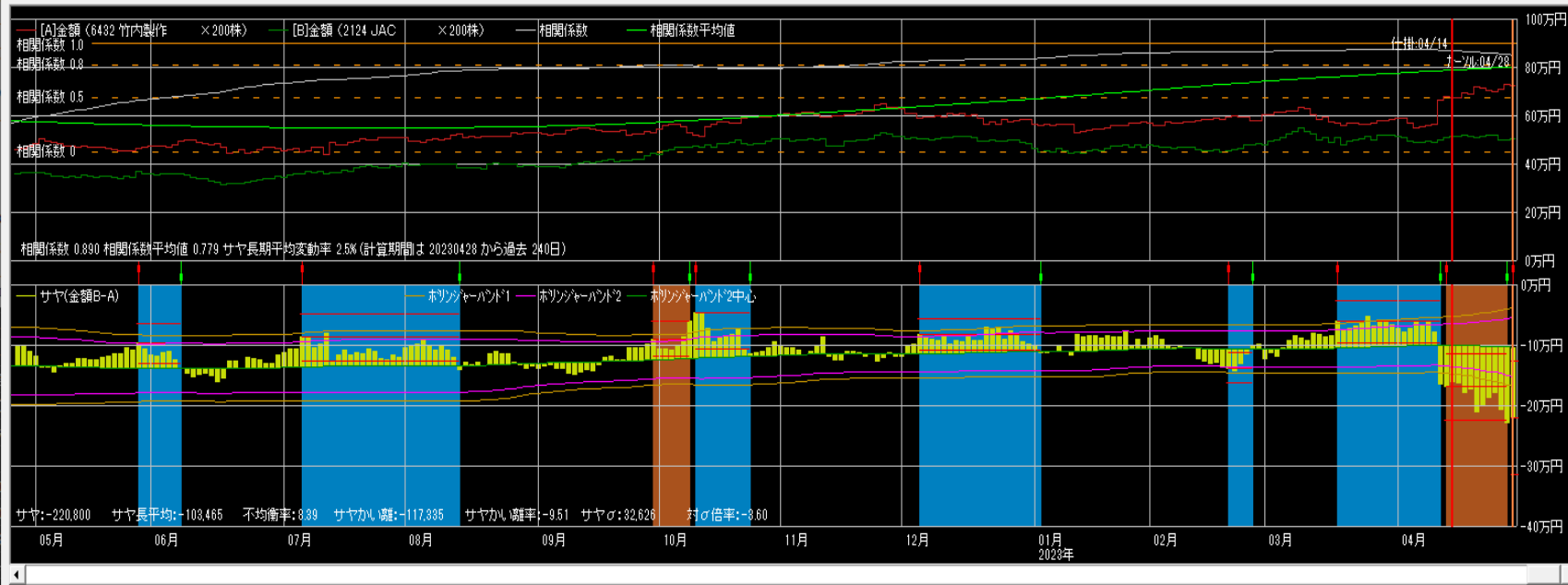

仕掛情報
年月日 20230414 寄付
[A]竹内製作 [B]JAC
単価 3,440 2,600
金額 688,000 520,000
サヤ(B-A) -168,000
予定利益 68,297
[A] [B]
買 売 買
カールから引用 設定

手仕舞い情報(カール情報)
年月日 20230428 寄付
[A]竹内製作 [B]JAC
単価 3,670 2,547
金額 734,000 509,400
サヤ(B-A) -224,600
利益 -56,600 気配
手仕舞保存 取引履歴
損益内訳 分足損益グラフ
個別ペア損益グラフ
サヤ移 短期 3 長期 240
動平均
ホリゾント 期間 150 σ 2
バンド1

相関係数0.923 8勝2敗

売買シミュレーション 期間 20220501 ~ 20230501 クラ更新 注文区分 当日天引付 売買条件区分 共通 秒カウント 35 拡大 縮小

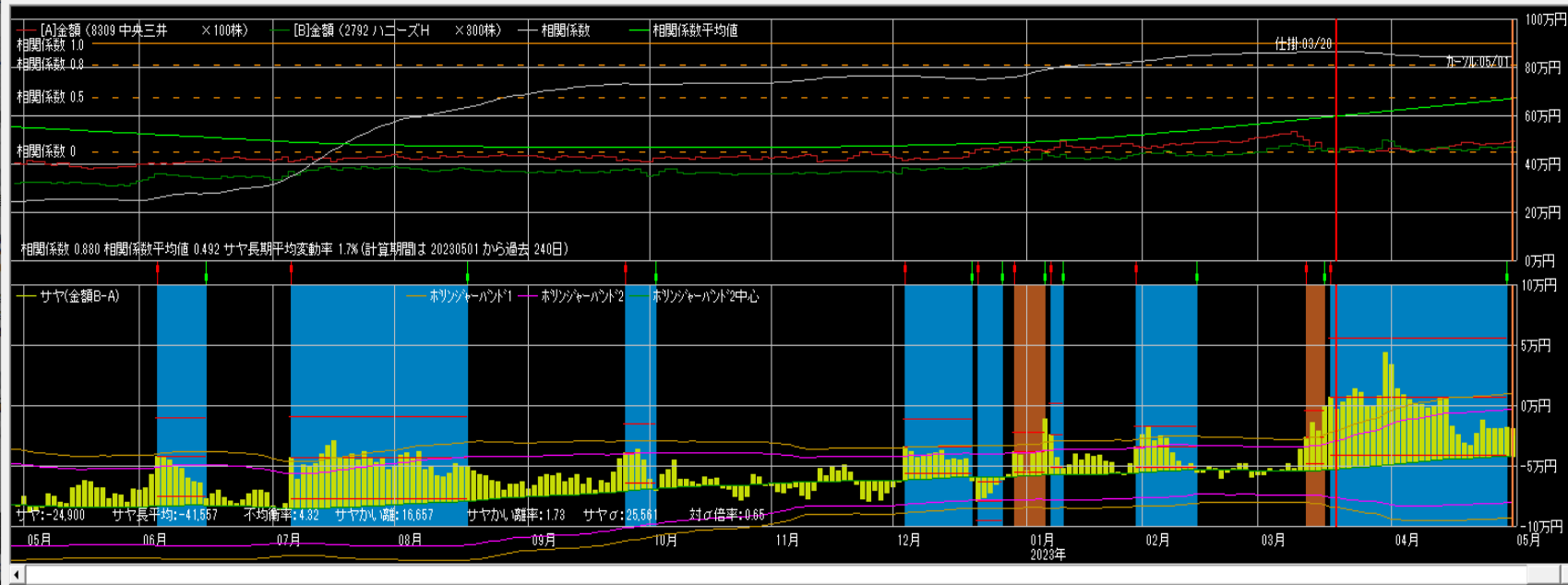

仕掛け情報
年月日 20230320 寄付
[A]中央三井 [B]ハニーズ
単価 4,515 1,533
金額 451,500 459,900
サヤ(B-A) 8,400
予定利益 60,996
[A] 買 [B] 売
カールから引用 設定

手仕舞い情報(カール情報)
年月日 20230501 寄付
[A]中央三井 [B]ハニーズ
単価 4,920 1,582
金額 492,000 474,600
サヤ(B-A) -17,400
利益 25,800 気配
手仕舞保存 取引履歴

損益内訳 分足損益グラフ
個別ペア損益グラフ
サヤ移 短期 3 長期 240
動平均
ホリゾント 期間 150 σ 2

相関係数0.889 7勝1敗

売買シミュレーション 期間 20220508 ~ 20230508 クラ更新 注文区分 当日天引付 売買条件区分 共通 秒カウント 33 拡大 縮小

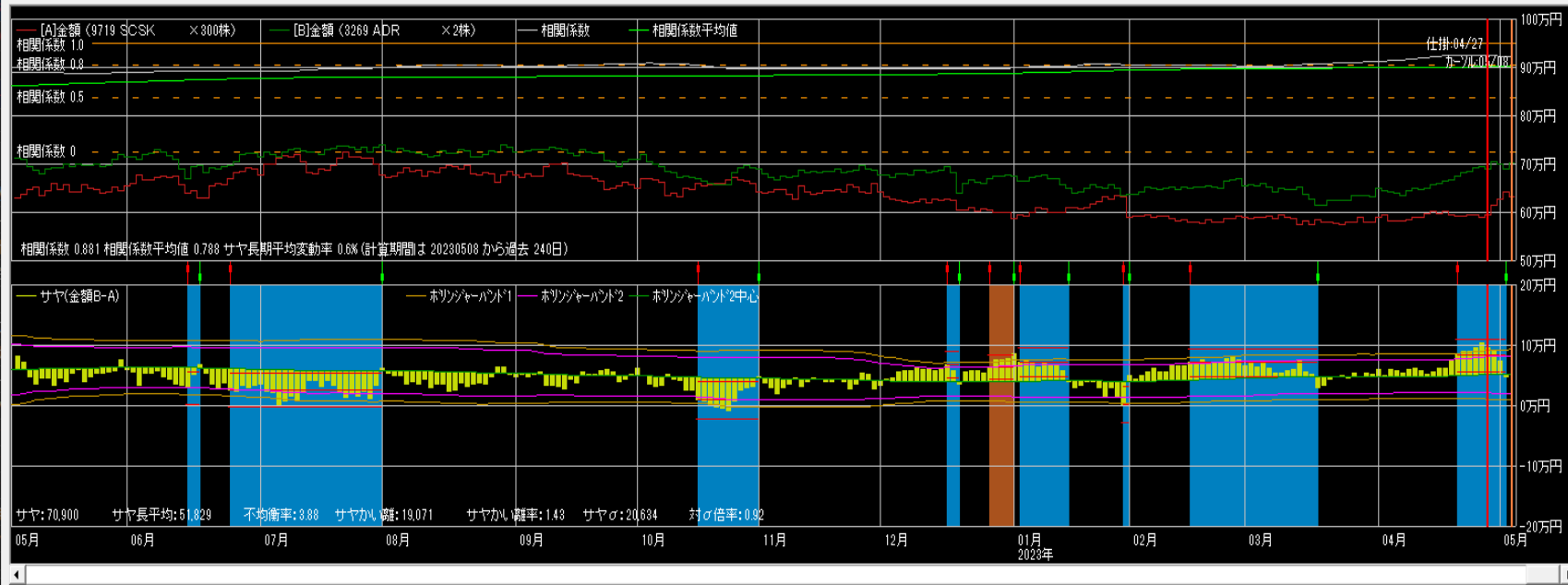

仕掛け情報
年月日 20230427 寄付
[A]SCSK [B]ADR
単価 1,965 347,000
金額 589,500 694,000
サヤ(B-A) 104,500
予定利益 53,106
[A] 買 [B] 売
カールから引用 設定

手仕舞い情報(カール情報)
年月日 20230508 寄付
[A]SCSK [B]ADR
単価 2,124 345,000
金額 637,200 690,000
サヤ(B-A) 52,800
利益 51,700 気配
手仕舞保存 取引履歴

損益内訳 分足損益グラフ
個別ペア損益グラフ
サヤ移 短期 3 長期 240
動平均
ホリゾント 期間 150 σ 2

相関係数0.976 11勝3敗

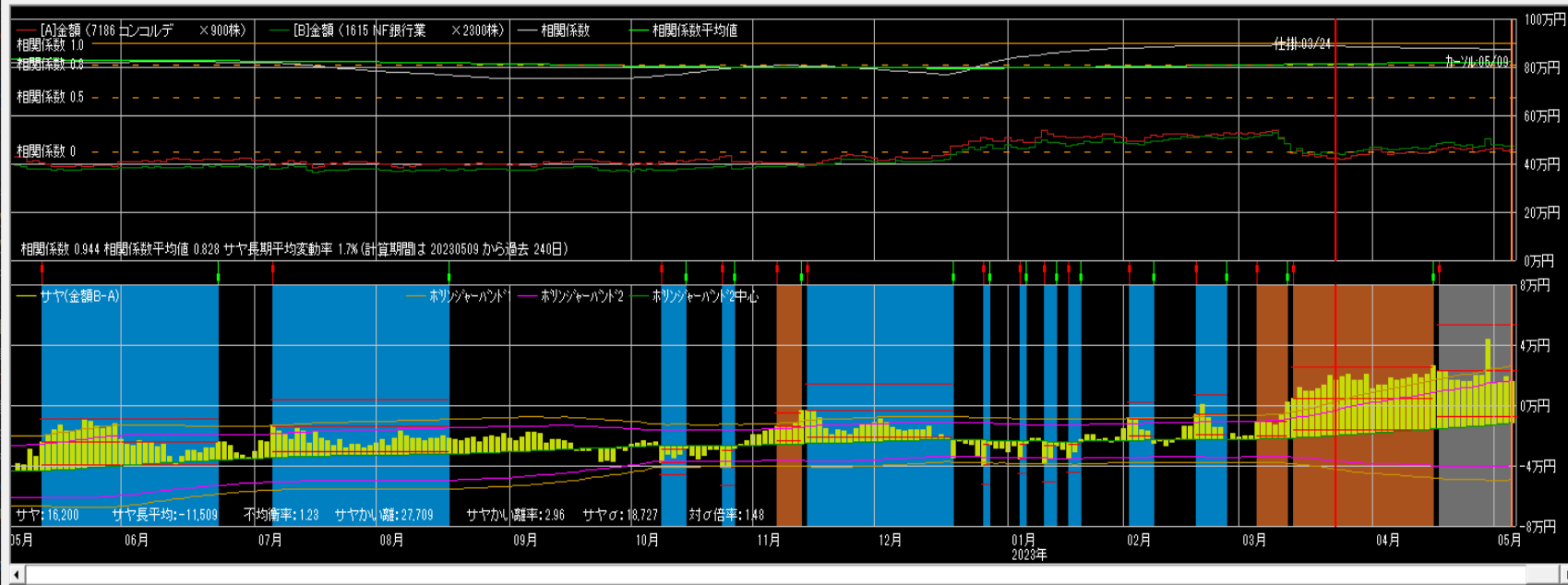

仕掛け情報
年月日 20230324 寄付

[A]コソルデ	[B]NF銀行
単価 468	192
金額 421,200	441,600
サヤ(B-A)	20,400
予定利益	40,049

[A] [B]
買 売 売
カーソルから引用 設定

手仕舞い情報 (カーソル情報)
年月日 20230509 寄付

[A]コソルデ	[B]NF銀行
単価 512	207
金額 460,800	476,100
サヤ(B-A)	15,300
利益	5,100 気配

手仕舞保存 取引履歴
損益内訳 分足損益グラフ

個別ペア損益グラフ
サヤ移 短期 3 長期 240
動平均
ホリゾント 期間 150 σ 2
バンド1

相関係数0.882 8勝0敗

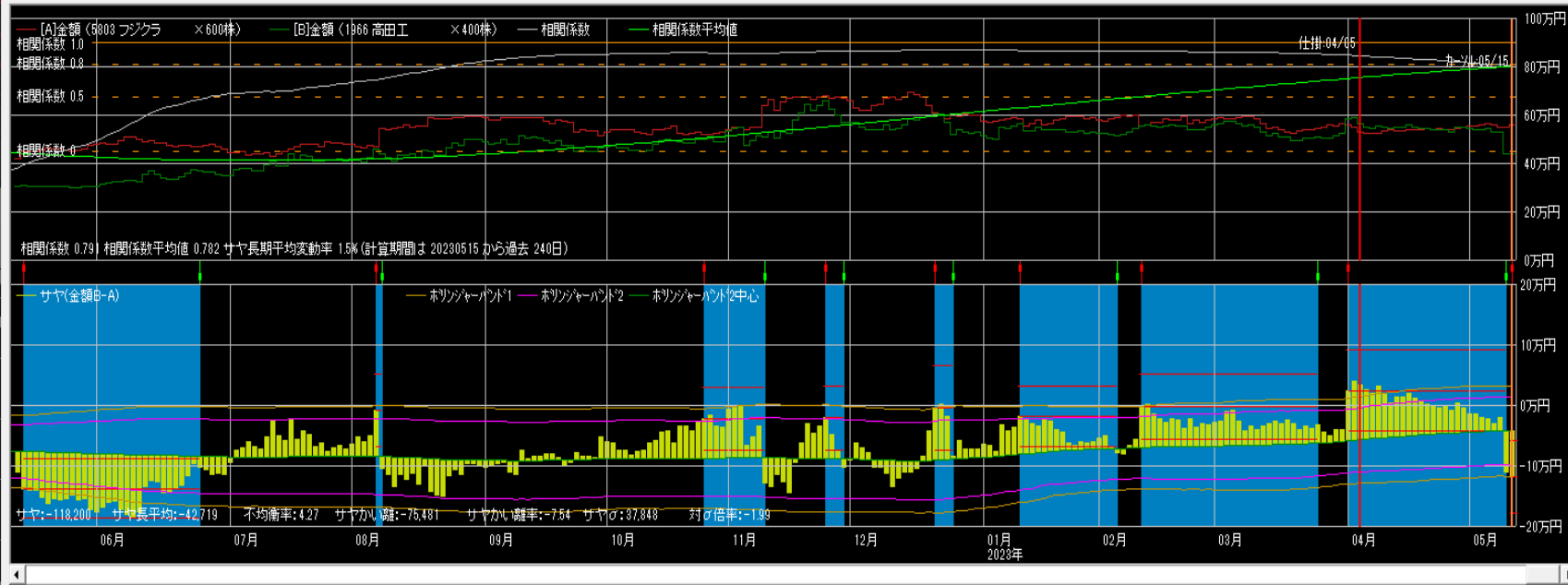

仕掛け情報
年月日 20230405 寄付

[A]フジクラ	[B]高田工
単価 896	1,463
金額 537,600	585,200
サヤ(B-A)	47,600
予定利益	104,239

[A] [B]
買 売 売
カーソルから引用 設定

手仕舞い情報 (カーソル情報)
年月日 20230515 寄付

[A]フジクラ	[B]高田工
単価 935	1,109
金額 561,000	443,600
サヤ(B-A)	-117,400
利益	165,000 気配

手仕舞保存 取引履歴
損益内訳 分足損益グラフ

個別ペア損益グラフ
サヤ移 短期 3 長期 240
動平均
ホリゾント 期間 150 σ 2
バンド1

相関係数0.915 9勝2敗

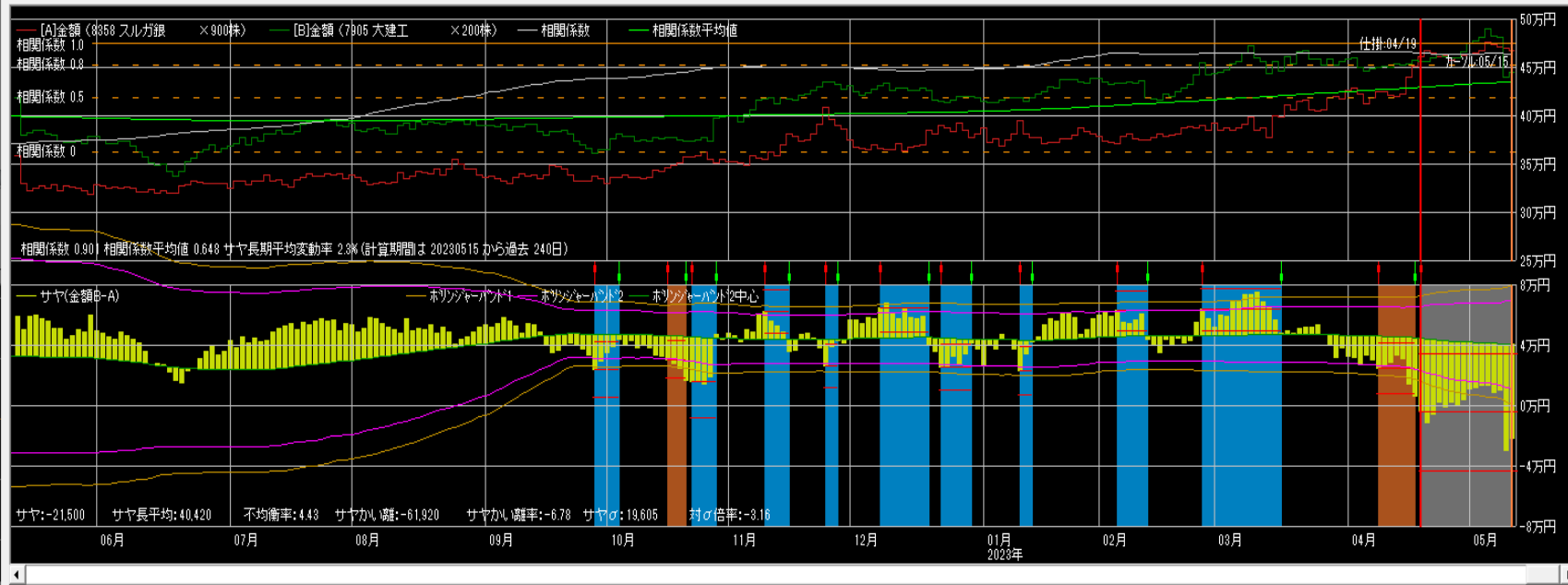

仕掛け情報
年月日 20230419 寄付
[A]スルガ銀 [B]大建工
単価 500 2,285
金額 450,000 457,000
サヤ(B-A) 7,000
予定利益 37,475
[A] [B]
買 売 買
カーンから引用 設定

手仕舞い情報(カーン情報)
年月日 20230515 寄付
[A]スルガ銀 [B]大建工
単価 515 2,212
金額 463,500 442,400
サヤ(B-A) -21,100
利益 -28,100 気配
手仕舞保存 取引履歴
損益内訳 分足損益グラフ
個別ペア損益グラフ
サヤ移 短期 3 長期 240
動平均
ホリッジャーバンド1 期間 150 σ 2

相関係数0.919 7勝1敗

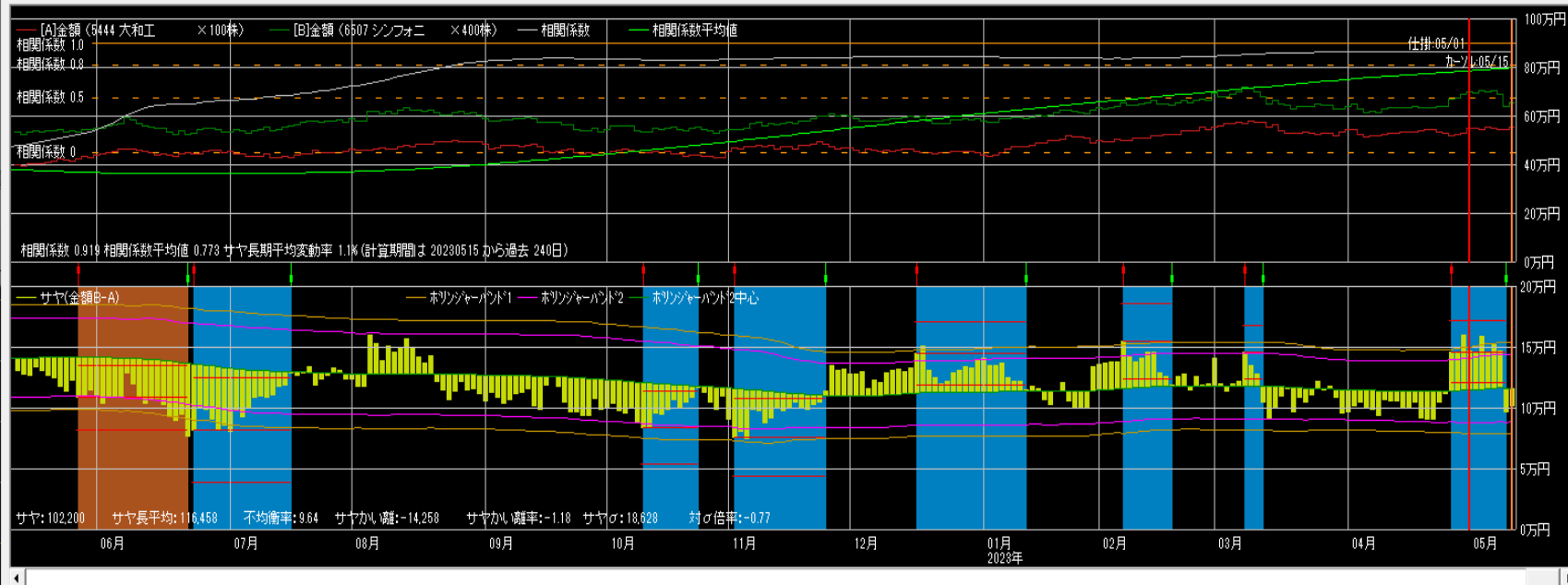

仕掛け情報
年月日 20230501 寄付
[A]大和工 [B]シンフォニ
単価 5,390 1,746
金額 539,000 698,400
サヤ(B-A) 159,400
予定利益 44,644
[A] [B]
買 売 売
カーンから引用 設定

手仕舞い情報(カーン情報)
年月日 20230515 寄付
[A]大和工 [B]シンフォニ
単価 5,500 1,629
金額 550,000 651,600
サヤ(B-A) 101,600
利益 57,800 気配
手仕舞保存 取引履歴
損益内訳 分足損益グラフ
個別ペア損益グラフ
サヤ移 短期 3 長期 240
動平均
ホリッジャーバンド1 期間 150 σ 2

相関係数0.868 8勝0敗

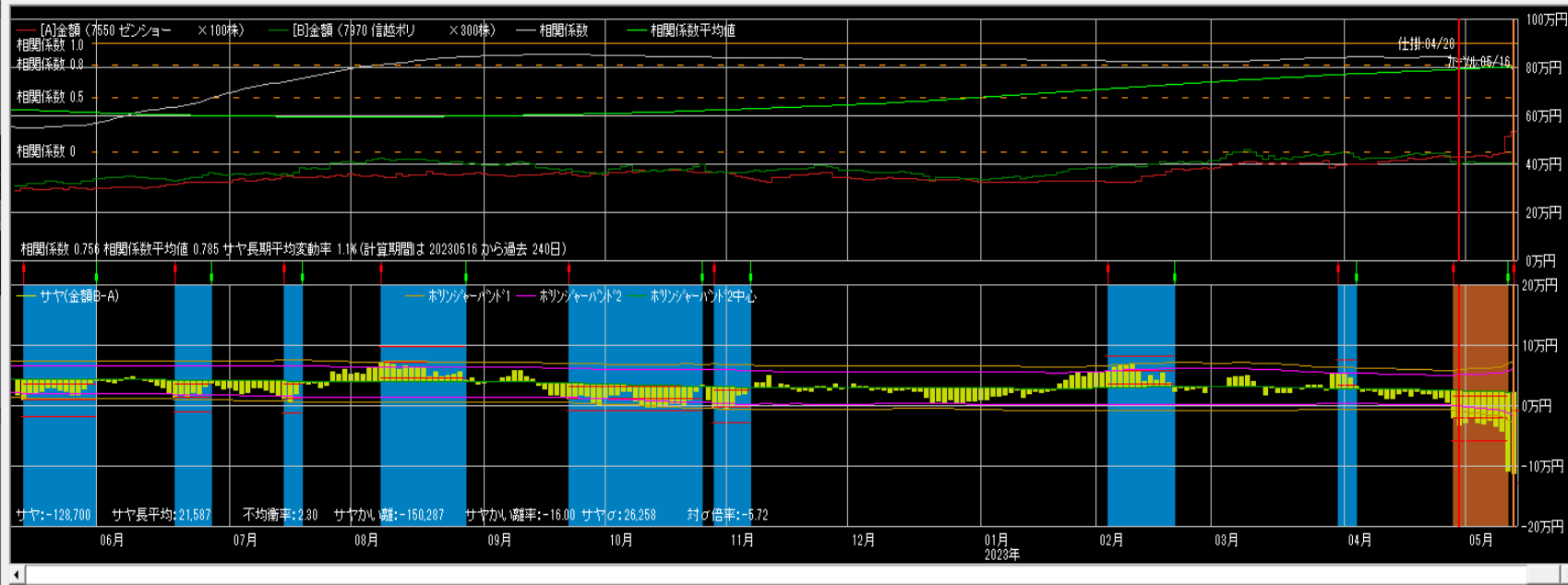

仕掛け情報
 年月日 20230428 寄付
 [A]ゼンショー [B]信越ホリ
 単価 4,320 1,350
 金額 432,000 405,000
 サヤ(B-A) -27,000
 予定利益 52,254
 買 売 買
 カールから引用 設定

手仕舞い情報 (カール情報)
 年月日 20230516 寄付
 [A]ゼンショー [B]信越ホリ
 単価 5,190 1,355
 金額 519,000 406,500
 サヤ(B-A) -112,500
 利益 -85,500 気配
 手仕舞保存 取引履歴
 損益内訳 分足損益グラフ
 個別ベア損益グラフ
 サヤ移 短期 3 長期 240
 動平均
 ホリット 期間 150 σ 2

相関係数0.935 7勝0敗

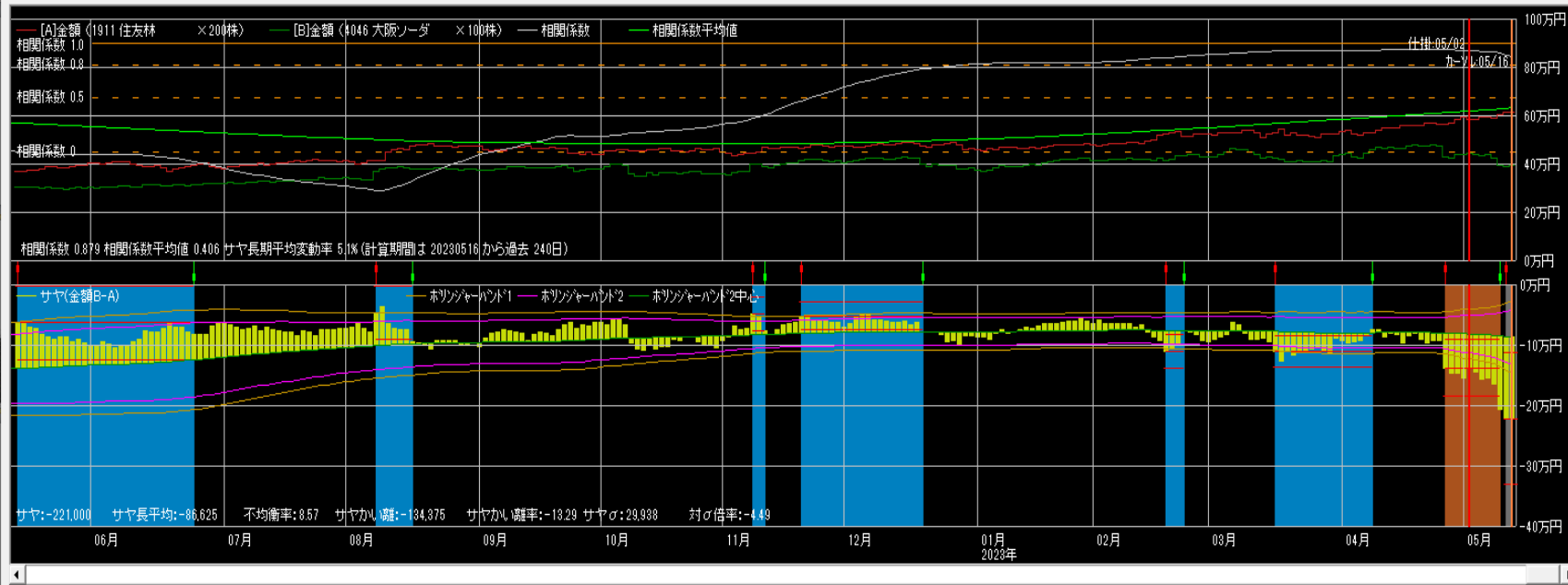

仕掛け情報
 年月日 20230502 寄付
 [A]住友林 [B]大阪ソーダ
 単価 2,970 4,400
 金額 594,000 440,000
 サヤ(B-A) -154,000
 予定利益 72,746
 買 売 買
 カールから引用 設定

手仕舞い情報 (カール情報)
 年月日 20230516 寄付
 [A]住友林 [B]大阪ソーダ
 単価 3,100 3,975
 金額 620,000 397,500
 サヤ(B-A) -222,500
 利益 -68,500 気配
 手仕舞保存 取引履歴
 損益内訳 分足損益グラフ
 個別ベア損益グラフ
 サヤ移 短期 3 長期 240
 動平均
 ホリット 期間 150 σ 2

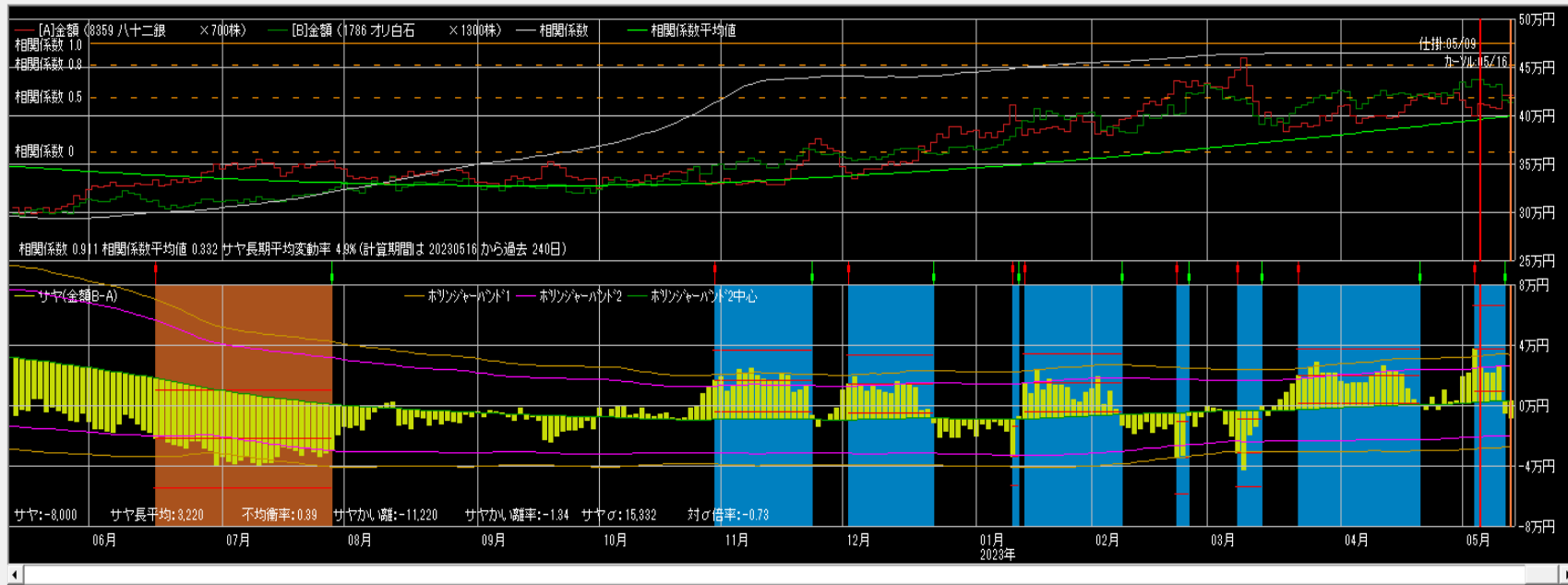

仕掛け情報

年月日 20230509 寄付

[A]八十二銀 [B]オリ白石

単価	675	337
金額	402,500	438,100
サヤ(B-A)	35,600	
予定利益		33,132

買 売 [B] 売

キャンセル引用 設定

手仕舞い情報 (キャンセル情報)

年月日 20230519 寄付

[A]八十二銀 [B]オリ白石

単価	605	320
金額	423,500	416,000
サヤ(B-A)	-7,500	
利益	43,100	<input type="checkbox"/> 気配

手仕舞い保存 取引履歴

損益内訳 分足損益グラフ

個別ペア損益グラフ

サヤ移 短期 3 長期 240

動平均

ホリソジャーバンド1 期間 σ

4/12~5/16
 手仕舞い 21ペア +260,600円
 12勝9敗 勝率57%
 (利食7 損切5 期限7 増玉1)

仕掛け 20ペア -159,600円

1000万円運用実績

	損益	利率
5月	498,200円	5.0%
6月	128,200円	1.3%
7月	582,800円	5.8%
8月	309,500円	3.1%
9月	315,300円	3.2%
10月	315,800円	3.2%
11月	425,200円	4.3%
12月	-88,100円	0.9%
1月	49,800円	0.5%
2月	198,600円	2.0%
3月	305,600円	3.1%
4月	238,200円	2.4%
合計	3,279,100円	33.0%



ペア選定

できるだけ**相関係数**と**勝数**が大きく、**サヤの動き**が良いペアを選定して下さい。

サヤ取りで一番重要なのはサヤに一定の開閉リズムがあることです。

サヤの形

- サヤの山と谷が規則的に多く存在している
- サヤが短期で開閉している
- ボリンジャーバンドの間隔、サヤ長期移動平均線が一定
- サヤチャートの綺麗なペア

仕掛けのコツ

サヤチャートからサヤの動き（開閉周期と変動幅）を読み取り、仕掛けのタイミングを計る。

サヤσを考慮した最大かい離で仕掛ける。

当日の最大かい離のサヤσ ÷ 過去の最大かい離のサヤσ × 過去の最大かい離 < 当日の最大かい離

リスク許容度

どれくらいまでなら資金がマイナスとなっても受け入れることができるか、気持ち的に耐えられるか

年齢（時間）、資産、年収、性格・経験と照らし合わせて考えてください

手仕舞いルール

**資金量・方針・性格等を考慮して
自己売買ルールを確立して下さい。**

- ・ 利食いは予定利益の+80%前後**
- ・ 損切りは予定利益の-80%前後**
- ・ 手仕舞い期限は30日前後**

投資の掟

- **売買ルールを守る**
- **メンタルコントロールをする**
- **資金管理に心がける**

売買ルール

- ルールがないといつも悩む
- ルールがないと結果が安定しない
- 自分に合ったルールを確立する
- 楽なトレードができる
- 検証ができ、修正も可能
- 複雑にしない
- 損失が出ることも含めルール
- コロコロ変えない
- 機械的に淡々と
- メンタルも安定する

メンタルコントロール

- **メンタルが崩れると台無しになる**
- **感情（欲・恐怖・退屈）は最大の敵**
- **ポーカーフェイス**
- **1回の結果よりトータルが大事**
- **勇気から自信が生まれる**
- **成功体験**
- **プラス思考**
- **好きこそものの上手なれ**
- **信じていることができるか**
- **ルールが守れる**

資金管理

- 利小損大にならないように
- 銘柄分散
- 時間分散
- 資金分散
- 余裕資金を持っておく

トレード

**トレードで勝てるようになる
というのは、決してスマート
なことではなく、泥臭く、粘
り強く、自分の形を作り上げ
ていくものです。**

注意点

- 仕掛けが早く、損切りができないと負けパターンになります。
- 仕掛けチャンスは沢山ありますので余裕資金を持ち、エントリーのタイミングを待って焦らず取り組んでください。

ルーティンワーク

毎日サヤチャートを
チェックして、トレー
ドセンス（感覚）を磨
いてください。