

株式 さや取り実践セミナー

2023年4月11日

【内容】

- 市況解説
- 弊社取引実績
- 実践さや取り達人
- 注意事項
- 質疑応答



日経平均 (1年)



(c)Quants Research Inc.

日経平均 (1ヶ月)

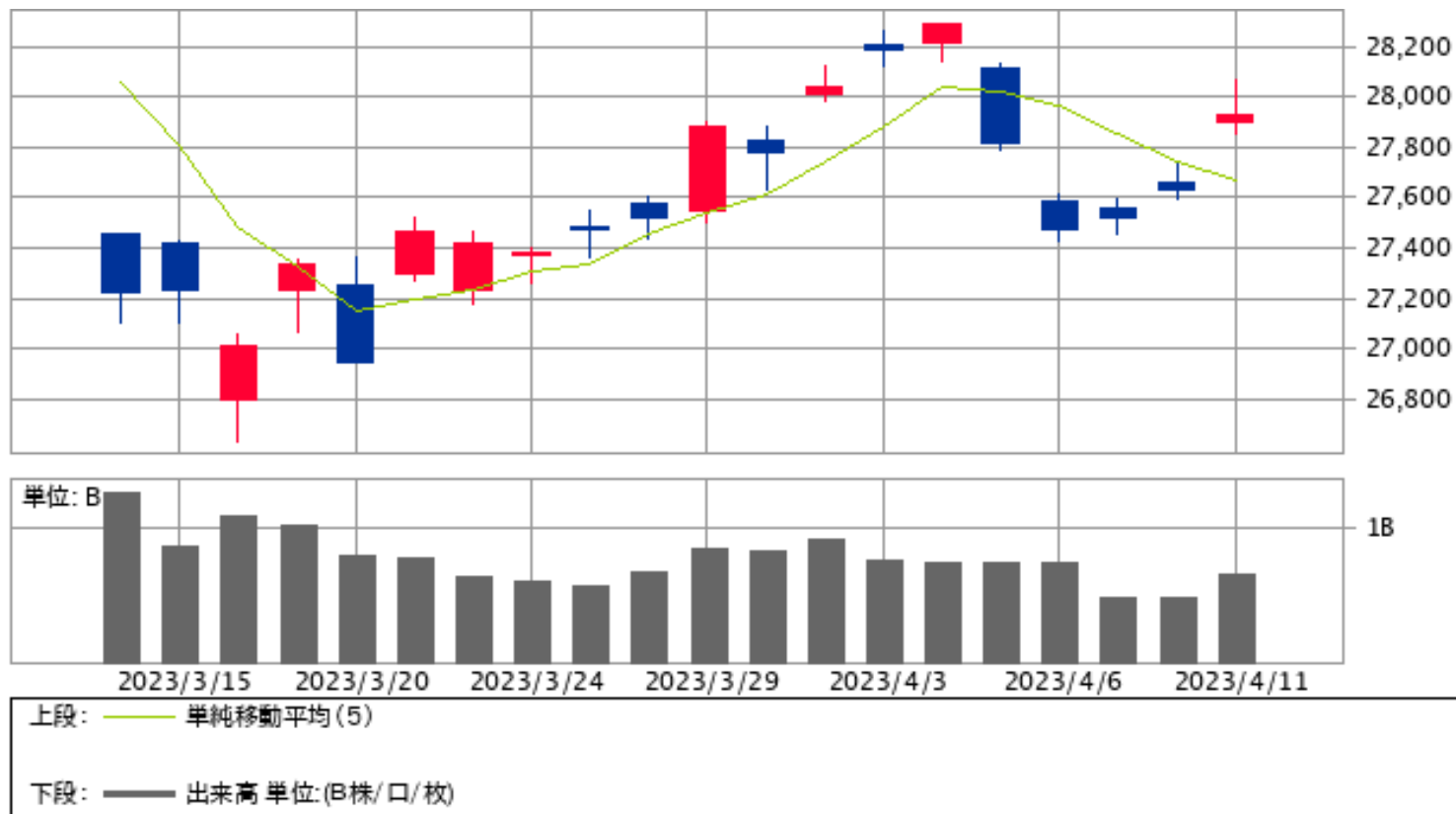

(c)Quants Research Inc.

達人売買ルール

- 相関係数と勝数が高くサヤの動きが良いペアを選定
 - サヤ σ を考慮した最大かい離のタイミングで仕掛ける
 - 利食いは予定利益の+80%
 - 損切りは予定利益の-80%
 - 手仕舞い期限は30日
- ※早手仕舞い・増玉

取引履歴 (手仕舞い)

資金300万円・単利運用・寄付注文
 ※手数料は考慮していません

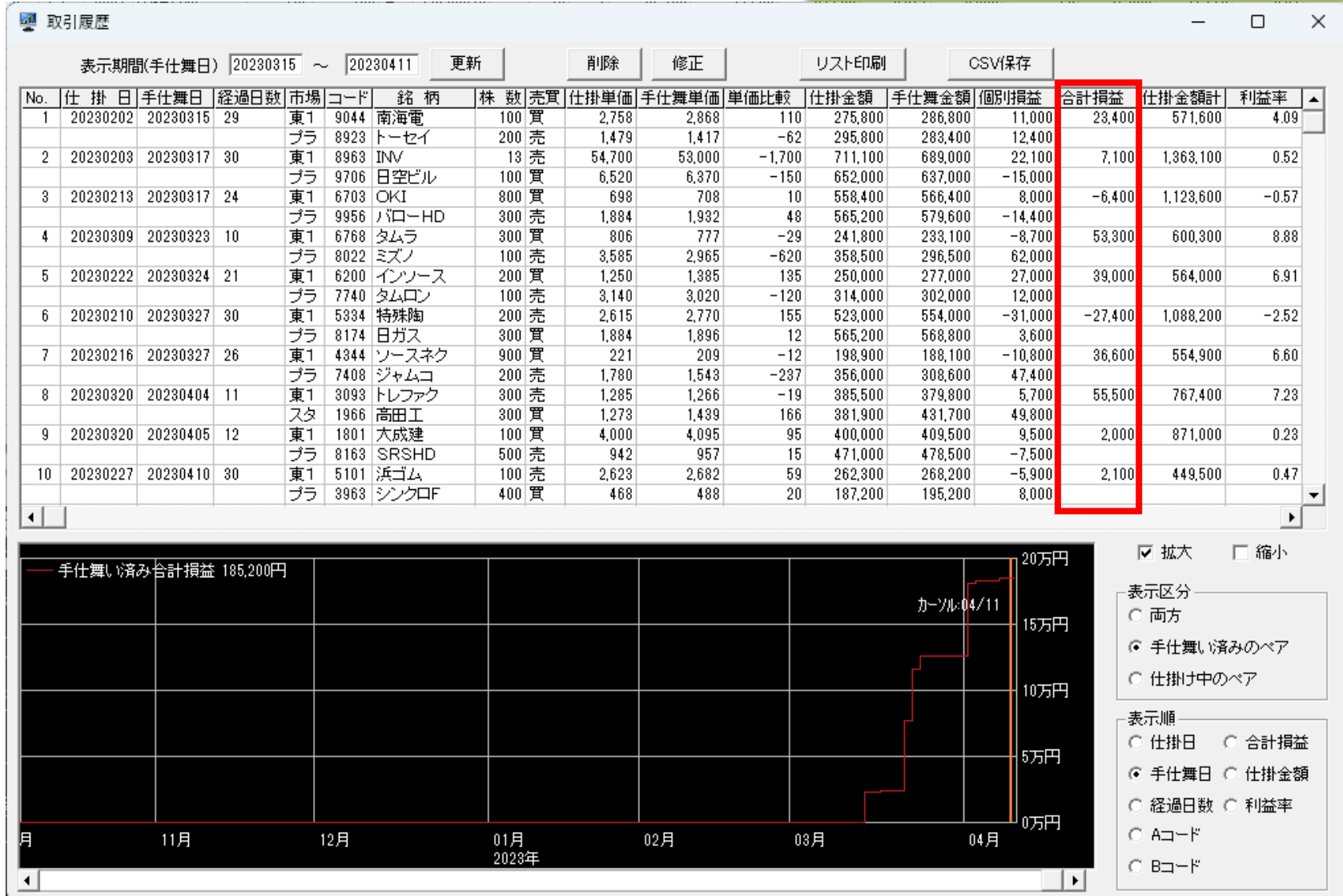

9044南海電×8923トーセイ

損益 +23,400円

仕掛け時の相関係数0.906 サヤかい離28,412円 (4.97%) 対σ倍率2.66 8勝1敗 29日

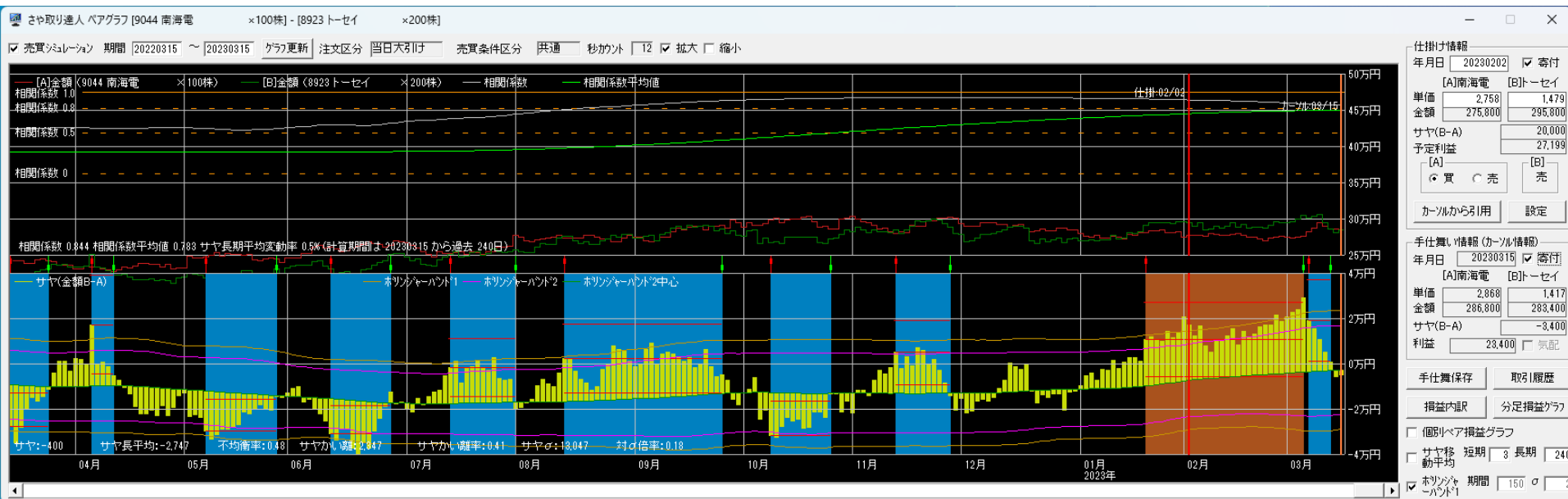

8963INV×9706日空ビル

損益 +7,100円

仕掛け時の相関係数0.910 サヤかい離65,707円 (4.79%) 対σ倍率2.64 8勝0敗 30日

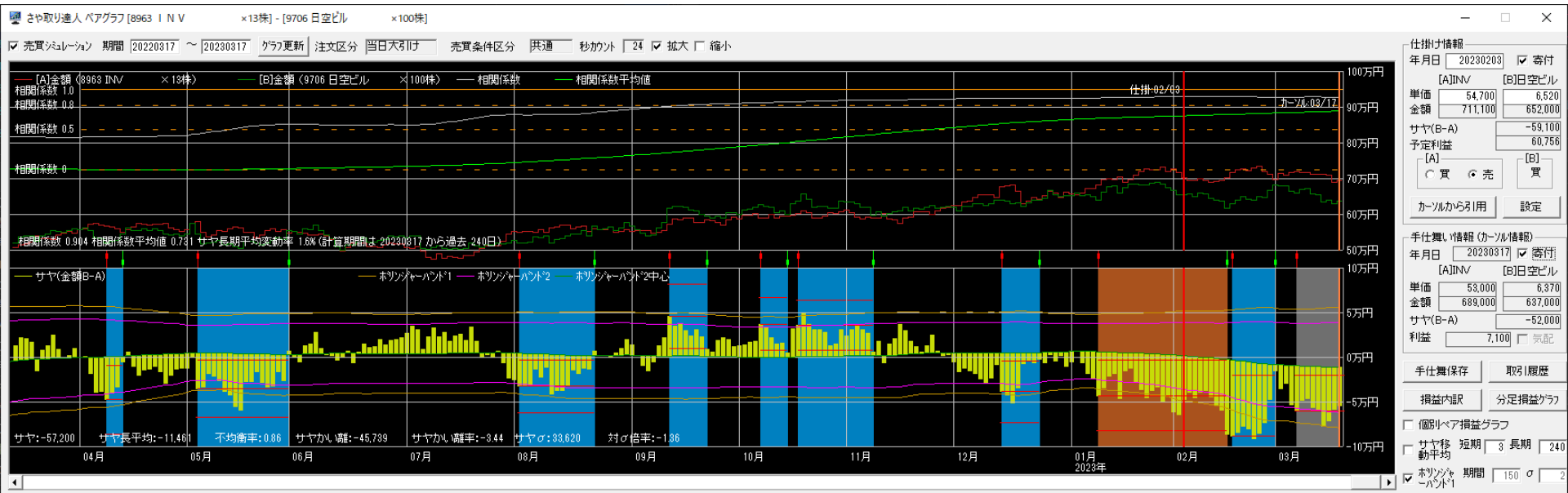

6703OKI×9956バロ一H

損益 -6,400円

仕掛け時の相関係数0.882 サヤかい離55,623円 (4.96%) 対σ倍率3.03 9勝0敗 24日

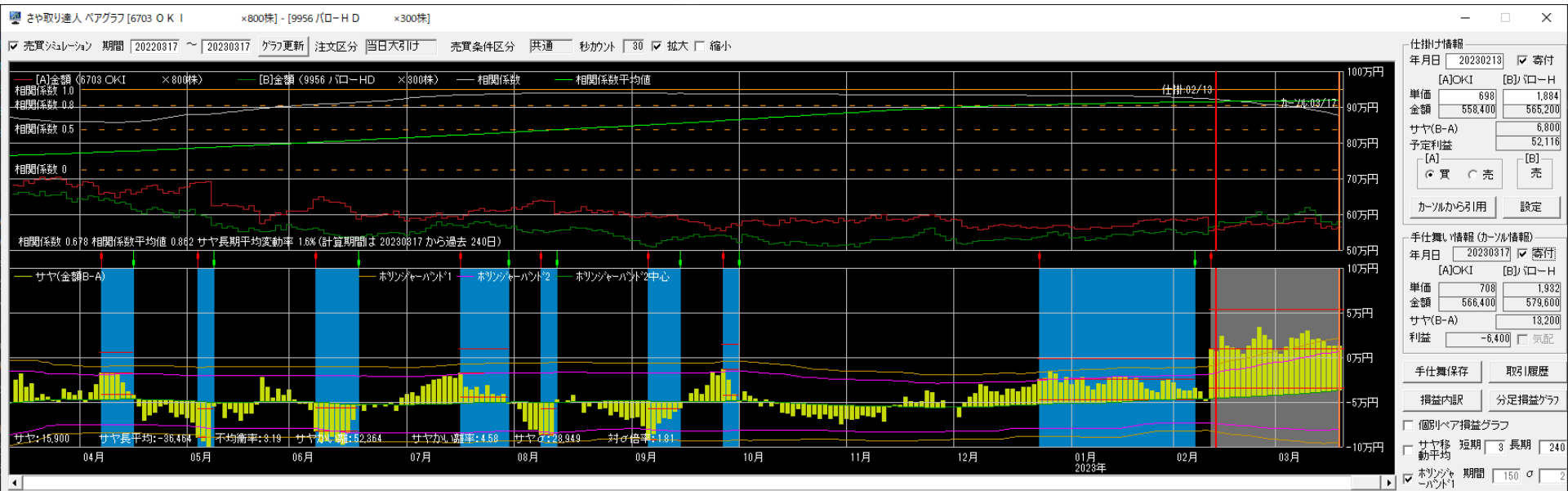

2023/3/9~2023/3/23

6768タムラ×8022ミズノ

損益 +53,300円

仕掛け時の相関係数0.887 サヤかい離52,317円 (8.87%) 対σ倍率3.82 8勝2敗 10日

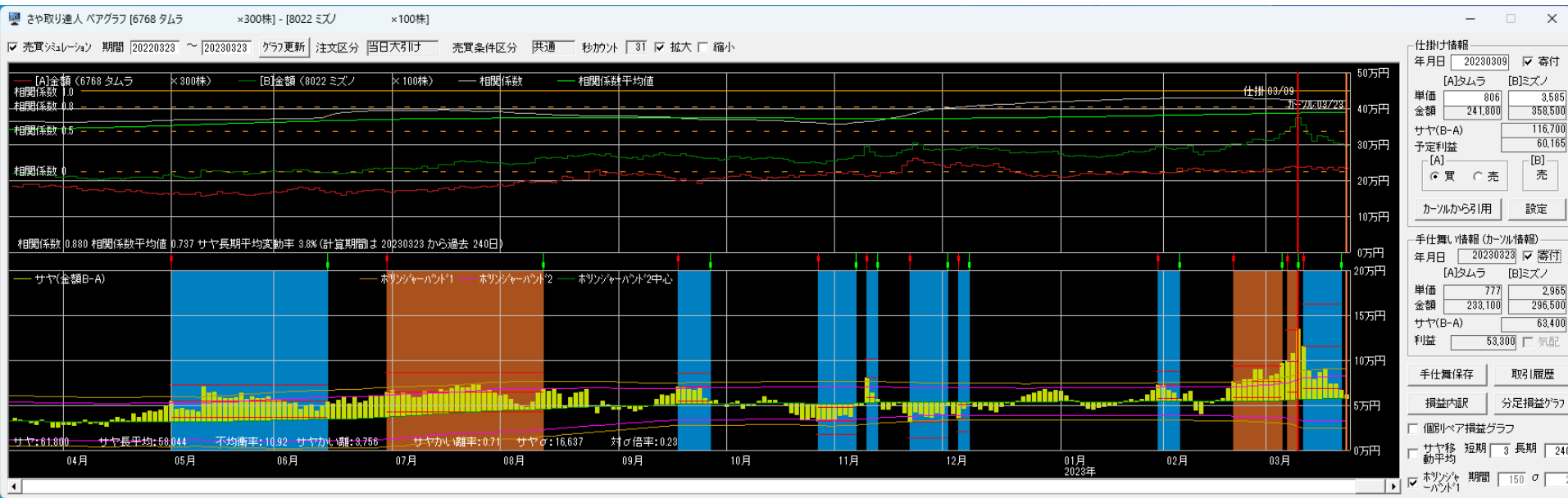

2023/2/22~2023/3/24

6200インソー×7740タムロン

損益 +39,000円

仕掛け時の相関係数0.920 サヤかい離39,777円 (6.90%) 対σ倍率2.12 9勝0敗 21日

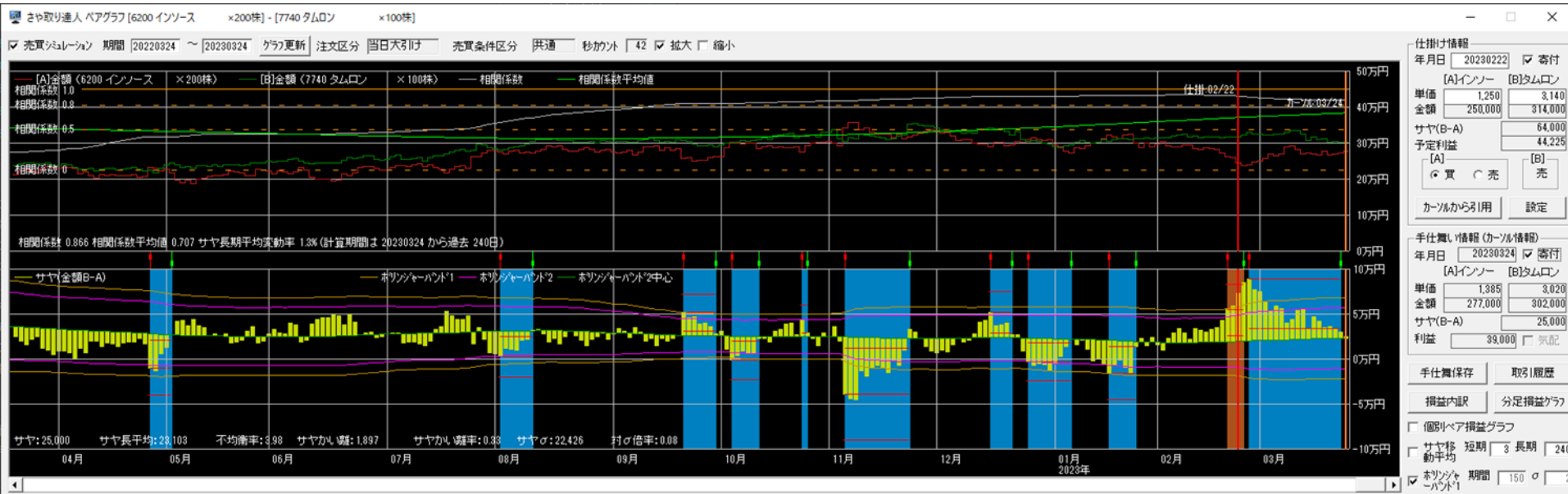

5334特殊陶業×8174日ガス

損益 -27,400円

仕掛け時の相関係数0.940 サヤかい離55,069円 (5.07%) 対σ倍率2.52 11勝1敗 30日



2023/2/16~2023/3/27

4344ソースネク×7408ジャムコ

損益 +36,600円

仕掛け時の相関係数0.912 サヤかい離117,386円 (21.23%) 対σ倍率4.53 9勝4敗 26日



3093トレファク×1966高田工

損益 +55,500円

仕掛け時の相関係数0.945 サヤかい離74,900円 (9.72%) 対σ倍率2.44 12勝3敗 11日

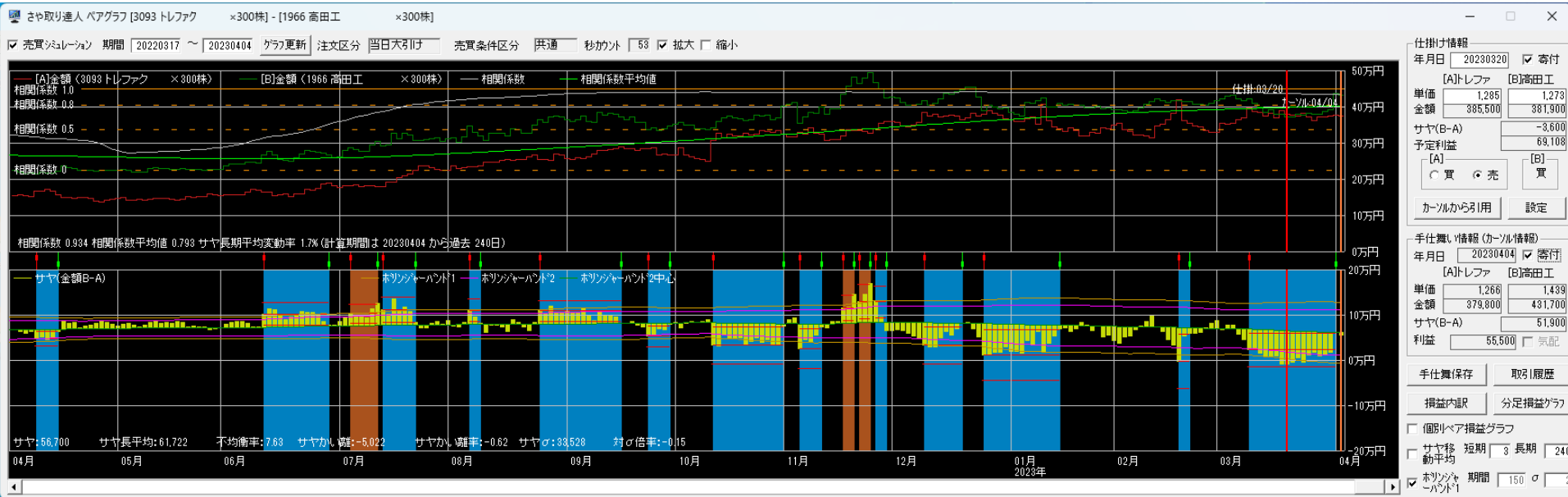

1801大成建×8163SRSHD

損益 +2,000円

仕掛け時の相関係数0.843 サヤかい離46,887円 (5.32%) 対σ倍率3.44 12勝0敗 12日



2023/2/27~2023/4/10

5101浜ゴム×3963シンクロF

損益 +2,100円

仕掛け時の相関係数0.902 サヤかい離37,578円 (8.31%) 対σ倍率2.48 9勝2敗 30日

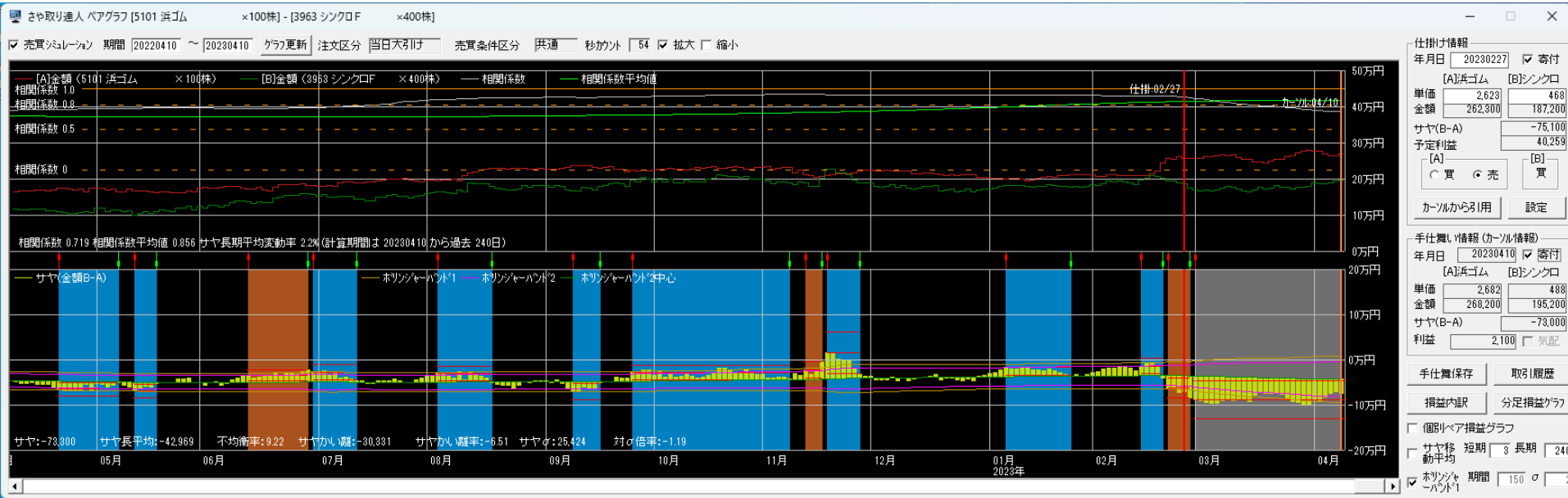

2022/4/1~2023/3/31

300万円運用実績

資金300万円・単利運用・寄付注文
※手数料は考慮していません

	損益	損益率	勝敗	勝率	日数
4月	277,200円	9.24%	4勝2敗	66.7%	25.2日
5月	187,900円	6.26%	3勝2敗	60.0%	16.2日
6月	-33,100円	-1.10%	4勝4敗	50.0%	26.4日
7月	195,400円	6.51%	5勝0敗	100.0%	20.4日
8月	218,600円	7.29%	5勝1敗	83.3%	18.0日
9月	142,800円	4.76%	5勝3敗	62.5%	26.0日
10月	142,900円	4.76%	8勝3敗	72.7%	19.5日
11月	56,400円	1.88%	3勝2敗	60.0%	22.6日
12月	-24,500円	-0.82%	4勝4敗	50.0%	26.1日
1月	41,100円	1.37%	2勝1敗	66.7%	14.3日
2月	206,000円	6.87%	7勝2敗	77.8%	22.7日
3月	180,600円	6.02%	6勝4敗	60.0%	23.4日
合計	1,591,300円 (132,608円)	53.04% (4.42%)	56勝28敗	66.7%	22.4日

2022/4/1~2023/3/31

損益内訳

資金300万円・単利運用・寄付注文
※手数料は考慮していません

勝数	負数	利益	損	損益
56	28	2,255,200円	663,900円	1,591,300円

平均利益	40,271円	勝率	66.7%
平均損	23,711円	PF/POR	3.40/1.70
平均損益	18,944円	時給	39,783円



2023/3/15~2023/4/11

取引履歴 (仕掛け)

資金300万円・単利運用・寄付注文
※手数料は考慮していません

取引履歴

表示期間(手仕舞日) 20230315 ~ 20230411 更新 削除 修正 リスト印刷 CSV保存

No.	仕掛日	手仕舞日	経過日数	市場	コード	銘柄	株数	売買	仕掛単価	手仕舞単価	単価比較	仕掛金額	手仕舞金額	個別損益	合計損益	仕掛金額計	利益率
1	20230302	仕掛け	28	ブラ	6370	栗田工	100	買	6,140	6,000	-140	614,000	600,000	-14,000	-53,000	1,328,000	-3.99
				ブラ	7936	アシックス	200	売	3,570	3,765	195	714,000	753,000	-39,000			
2	20230307	仕掛け	25	ブラ	3281	GLP	3	買	145,700	148,600	2,900	437,100	445,800	8,700	30,200	878,100	3.44
				ブラ	4471	三洋化	100	売	4,410	4,195	-215	441,000	419,500	21,500			
3	20230315	仕掛け	19	ブラ	7167	めぶきFG	800	売	344	324	-20	275,200	259,200	16,000	13,200	580,000	2.28
				ブラ	8381	山陰合銀	400	買	762	755	-7	304,800	302,000	-2,800			
4	20230317	仕掛け	17	ブラ	3132	マクニカH	100	買	3,570	3,555	-15	357,000	355,500	-1,500	-47,900	783,000	-6.12
				ブラ	6794	フォスター	400	売	1,065	1,181	116	426,000	472,400	-46,400			
5	20230323	仕掛け	14	ブラ	8359	八十二銀	500	買	548	571	23	274,000	285,500	11,500	11,100	578,400	1.92
				ブラ	2792	ハニーズH	200	売	1,522	1,524	2	304,400	304,800	-400			
6	20230324	仕掛け	13	ブラ	3132	マクニカH	100	買	3,525	3,555	30	352,500	355,500	3,000	-5,400	816,500	-0.66
				ブラ	6794	フォスター	400	売	1,160	1,181	21	464,000	472,400	-8,400			

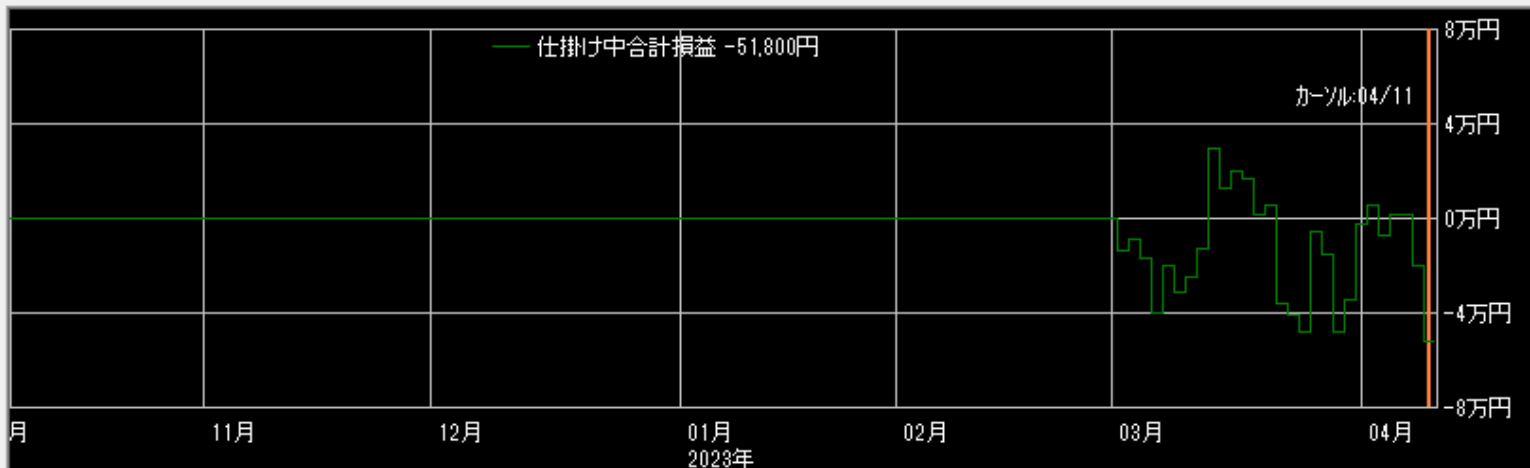

拡大 縮小

表示区分

- 両方
- 手仕舞い済みのペア
- 仕掛け中のペア

表示順

- 仕掛日
- 合計損益
- 手仕舞日
- 仕掛金額
- 経過日数
- 利益率
- Aコード
- Bコード

1000万円取引履歴

取引履歴

表示期間(手仕舞日) 20230315 ~ 20230411 更新 削除 修正 リスト印刷 CSV保存

No.	仕掛日	手仕舞日	経過日数	市場	コード	銘柄	株数	売買	仕掛単価	手仕舞単価	単価比較	仕掛金額	手仕舞金額	個別損益	合計損益	仕掛金額計	利益率
1	20230201	20230315	30	東1	9045	京阪HD	100	買	3,490	3,385	-105	349,000	338,500	-10,500	34,000	752,500	4.52
				ブラ	7595	アルゴグラ	100	売	4,035	3,590	-445	403,500	359,000	44,500			
2	20230202	20230315	29	東1	9044	南海電	200	買	2,758	2,868	110	551,600	573,600	22,000	46,800	1,143,200	4.09
				ブラ	8923	トーセイ	400	売	1,479	1,417	-62	591,600	566,800	24,800			
3	20230203	20230317	30	東1	8963	INV	13	売	54,700	53,000	-1,700	711,100	689,000	22,100	7,100	1,363,100	0.52
				ブラ	9706	日空ビル	100	買	6,520	6,370	-150	652,000	637,000	-15,000			
4	20230213	20230317	24	東1	6703	OKI	800	買	698	708	10	558,400	566,400	8,000	-6,400	1,123,600	-0.57
				ブラ	9956	パソコHD	300	売	1,884	1,932	48	565,200	579,600	-14,400			
5	20230316	20230317	2	東1	7186	コンコルデ	900	買	477	495	18	429,300	445,500	16,200	-11,400	854,800	-1.33
				ブラ	1615	NF銀行業	2,300	売	185	197	12	425,500	453,100	-27,600			
6	20230316	20230317	2	東1	8309	中央三井	100	売	4,528	4,592	64	452,800	459,200	-6,400	7,100	851,300	0.83
				ブラ	8418	山口FG	500	買	797	824	27	398,500	412,000	13,500			
7	20230210	20230322	27	東1	4344	ソースネク	1,300	買	270	215	-55	351,000	279,500	-71,500	-36,300	793,400	-4.58
				ブラ	8237	松屋	400	売	1,106	1,018	-88	442,400	407,200	35,200			
8	20230216	20230322	23	東1	4344	ソースネク	1,300	買	221	215	-6	287,300	279,500	-7,800	21,800	724,100	3.01
				ブラ	8237	松屋	400	売	1,092	1,018	-74	436,800	407,200	29,600			
9	20230310	20230323	9	東1	6370	栗田工	100	買	6,140	5,900	-240	614,000	590,000	-24,000	130,000	1,361,000	9.55
				ブラ	8022	ミズノ	200	売	3,735	2,965	-770	747,000	593,000	154,000			
10	20230222	20230324	21	東1	6200	インソース	200	買	1,250	1,385	135	250,000	277,000	27,000	39,000	564,000	6.91
				ブラ	7740	タムロン	100	売	3,140	3,020	-120	314,000	302,000	12,000			

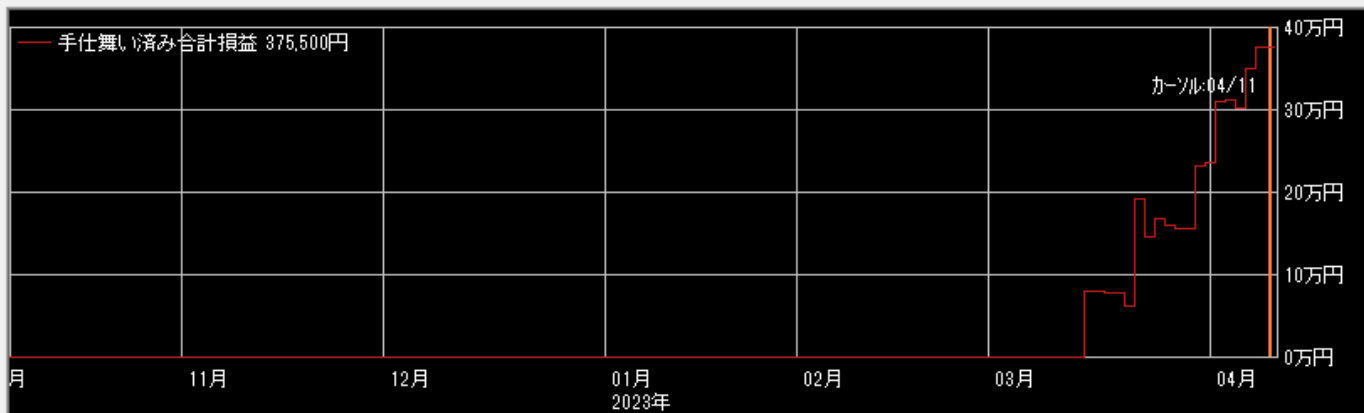
 拡大 縮小

表示区分

 両方 手仕舞い済みのペア 仕掛け中のペア

表示順

 仕掛日 合計損益 手仕舞日 仕掛金額 経過日数 利益率 Aコード Bコード

相関係数0.875 8勝0敗

売買シミュレーション 期間 20220315 ~ 20230315 クラ更新 注文区分 平日大引け 売買条件区分 共通 秒加外 2 拡大 縮小

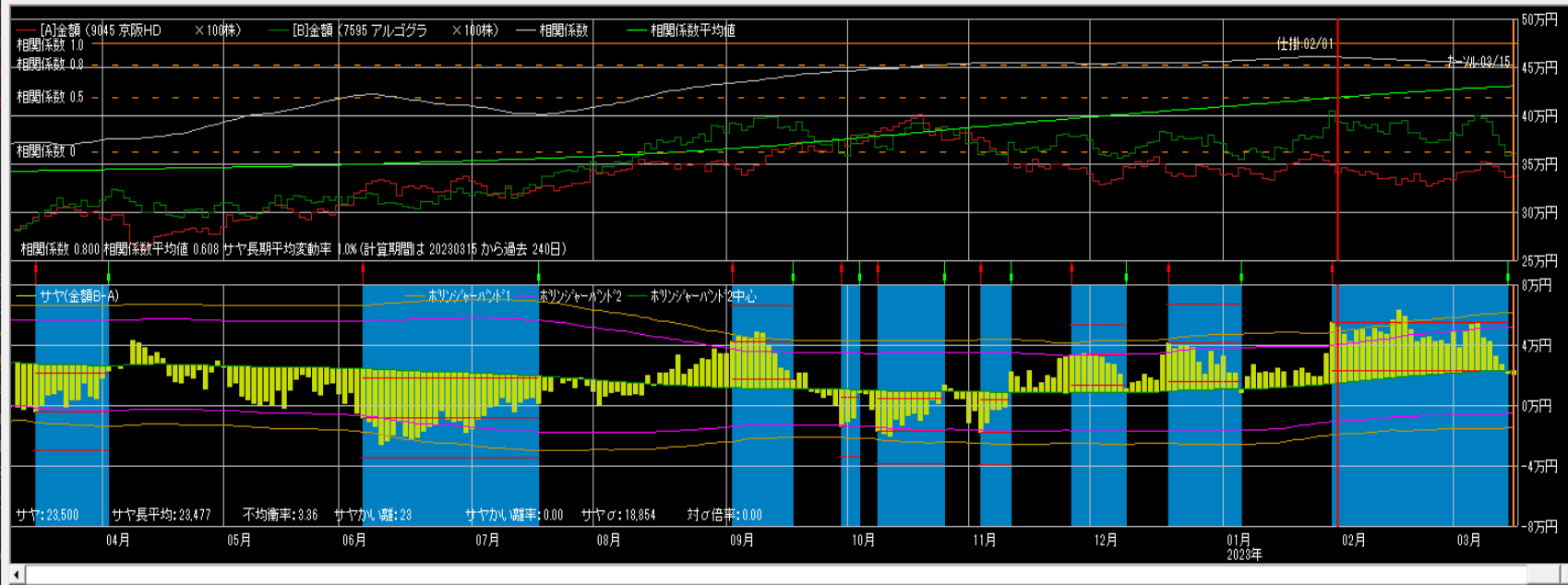

仕掛情報

年月日 20230201 寄付

[A]京阪HD	[B]アルゴラ
単価 3,490	4,035
金額 349,000	403,500
サヤ(B-A)	54,500
予定利益	39,367

買 売

カーソルから引用 設定

手仕舞い情報 (カーソル情報)

年月日 20230315 寄付

[A]京阪HD	[B]アルゴラ
単価 3,385	3,590
金額 338,500	359,000
サヤ(B-A)	20,500
利益	34,000

手仕舞保存 取引履歴

損益内訳 分足損益グラフ

個別ペア損益グラフ

サヤ移 短期 3 長期 240

動平均

ホリゾント・バンド1 期間 150 σ 2

相関係数0.906 8勝1敗

売買シミュレーション 期間 20220315 ~ 20230315 クラ更新 注文区分 平日大引け 売買条件区分 共通 秒加外 53 拡大 縮小

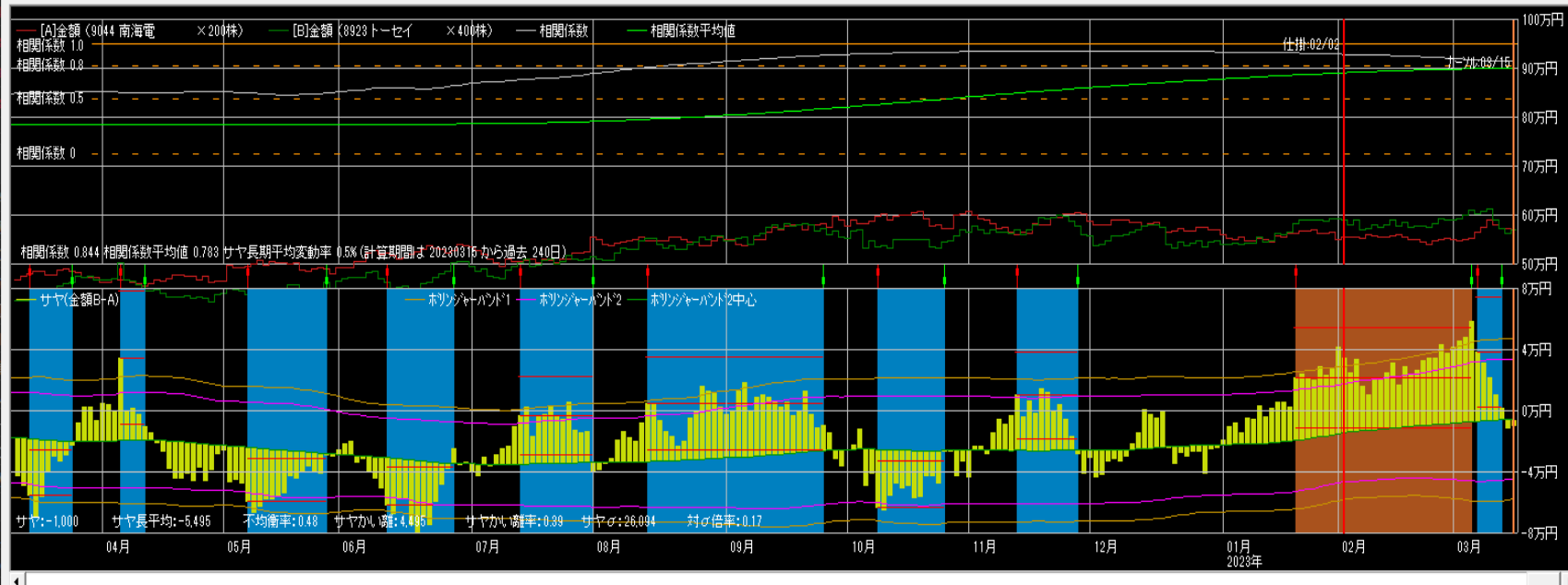

仕掛情報

年月日 20230202 寄付

[A]南海電	[B]トーセイ
単価 2,758	1,479
金額 551,600	591,600
サヤ(B-A)	40,000
予定利益	54,397

買 売

カーソルから引用 設定

手仕舞い情報 (カーソル情報)

年月日 20230315 寄付

[A]南海電	[B]トーセイ
単価 2,868	1,417
金額 573,600	566,800
サヤ(B-A)	-6,800
利益	46,800

手仕舞保存 取引履歴

損益内訳 分足損益グラフ

個別ペア損益グラフ

サヤ移 短期 3 長期 240

動平均

ホリゾント・バンド1 期間 150 σ 2

相関係数0.910 8勝0敗

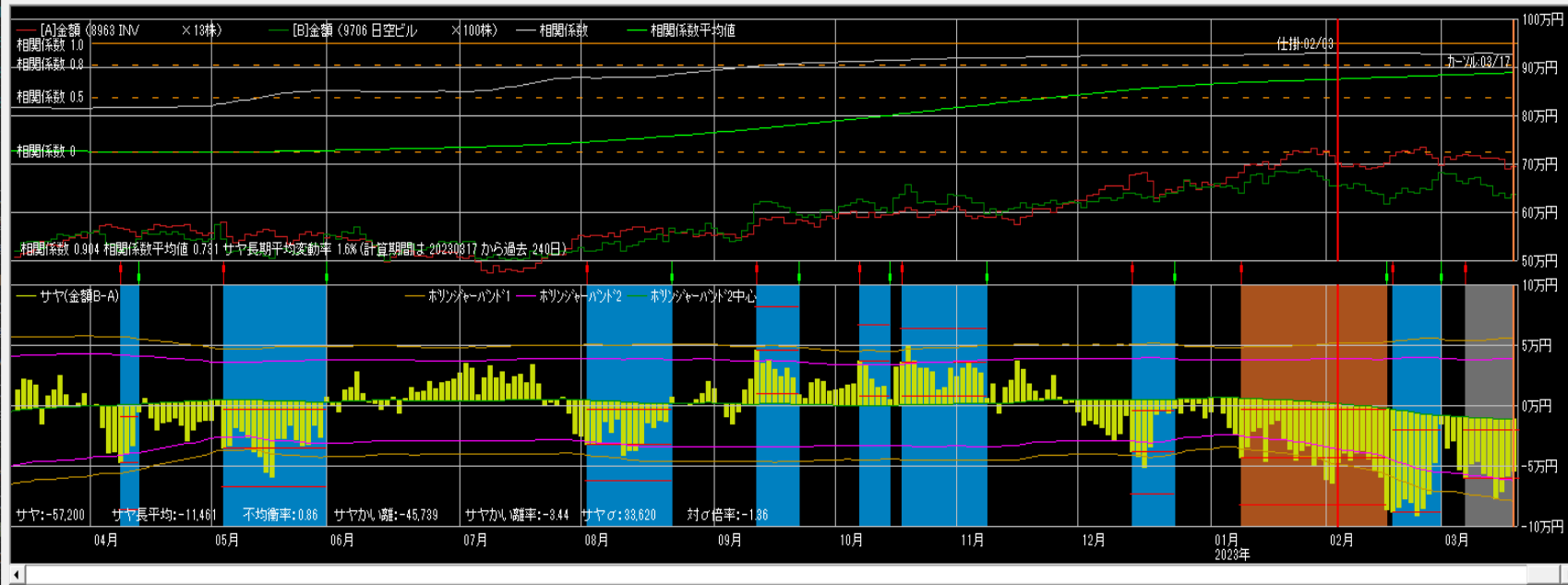

仕掛け情報

年月日 20230203 寄付

[A]INV	[B]日空ビル
単価 54,700	6,520
金額 711,100	652,000
サヤ(B-A)	-59,100
予定利益	60,756

[A] 買 [B] 買

キャンセル引用 設定

手仕舞い情報 (キャンセル情報)

年月日 20230317 寄付

[A]INV	[B]日空ビル
単価 53,000	6,370
金額 689,000	637,000
サヤ(B-A)	-52,000
利益	7,100

手仕舞い保存 取引履歴

損益内訳 分足損益グラフ

個別ペア損益グラフ

サヤ移 短期 3 長期 240 動平均

ホリゾント パート1 期間 150 σ 2

相関係数0.882 9勝0敗

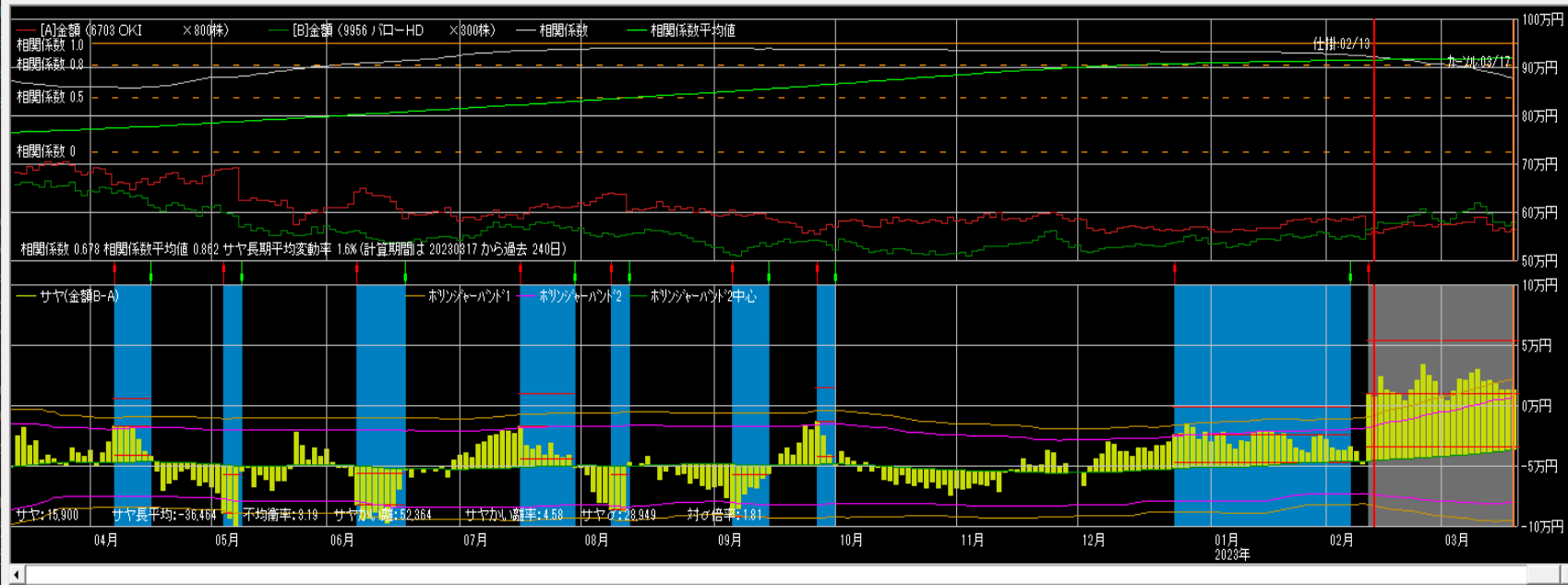

仕掛け情報

年月日 20230213 寄付

[A]OKI	[B]パロ-H
単価 698	1,884
金額 558,400	565,200
サヤ(B-A)	6,800
予定利益	52,116

[A] 買 [B] 売

キャンセル引用 設定

手仕舞い情報 (キャンセル情報)

年月日 20230317 寄付

[A]OKI	[B]パロ-H
単価 708	1,932
金額 566,400	579,600
サヤ(B-A)	13,200
利益	-6,400

手仕舞い保存 取引履歴

損益内訳 分足損益グラフ

個別ペア損益グラフ

サヤ移 短期 3 長期 240 動平均

ホリゾント パート1 期間 150 σ 2

相関係数0.982 12勝2敗

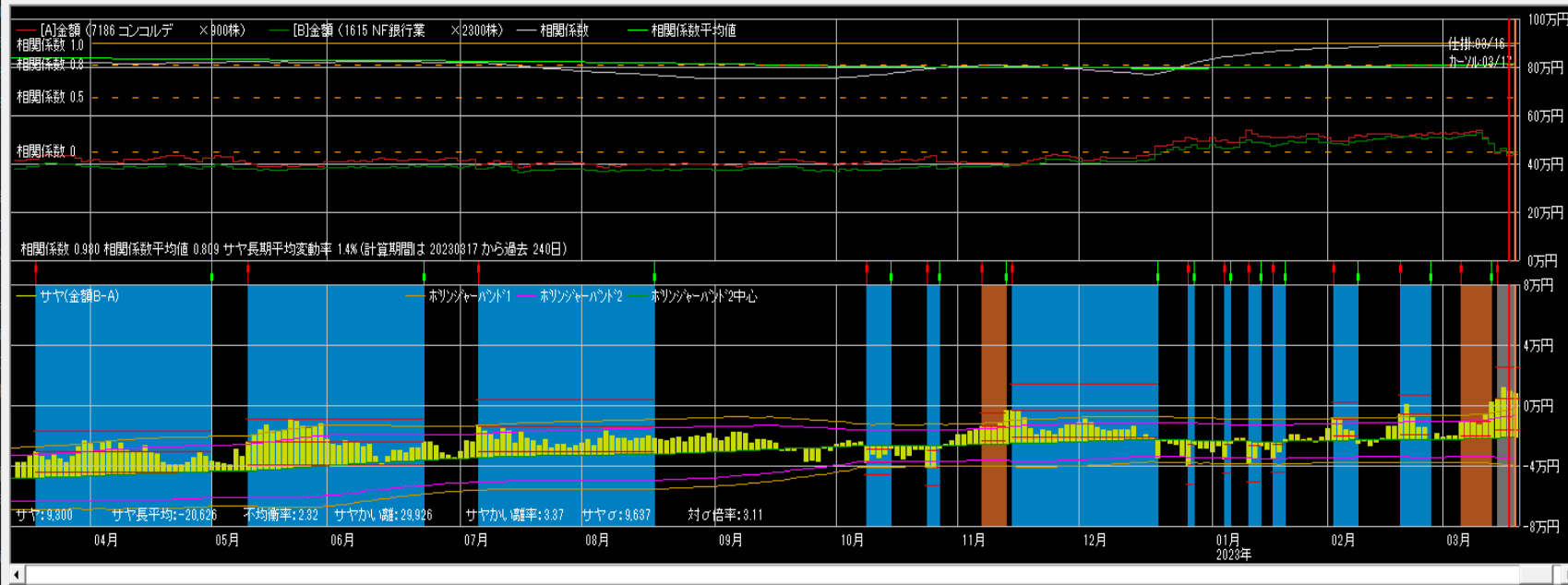

仕掛け情報
年月日 20230316 寄付
[A]コソルデ [B]NF銀行
単価 477 185
金額 429,300 425,500
サヤ(B-A) -3,800
予定利益 16,999
[A] [B]
買 売 買
カーソルから引用 設定

手仕舞い情報 (カーソル情報)
年月日 20230317 寄付
[A]コソルデ [B]NF銀行
単価 495 197
金額 445,500 453,100
サヤ(B-A) 7,600
利益 -11,400 気配
手仕舞保存 取引履歴
損益内訳 分足損益グラフ
個別ペア損益グラフ
サヤ移 短期 3 長期 240
動平均
ホリゾント 期間 150 秒 2
パート1

相関係数0.957 8勝2敗



仕掛け情報
年月日 20230316 寄付
[A]中央三井 [B]山口FG
単価 4,528 824
金額 452,800 398,500
サヤ(B-A) -54,300
予定利益 15,119
[A] [B]
買 売 買
カーソルから引用 設定

手仕舞い情報 (カーソル情報)
年月日 20230317 寄付
[A]中央三井 [B]山口FG
単価 4,592 824
金額 459,200 412,000
サヤ(B-A) -47,200
利益 7,100 気配
手仕舞保存 取引履歴
損益内訳 分足損益グラフ
個別ペア損益グラフ
サヤ移 短期 3 長期 240
動平均
ホリゾント 期間 150 秒 2
パート1

相関係数0.916 9勝0敗

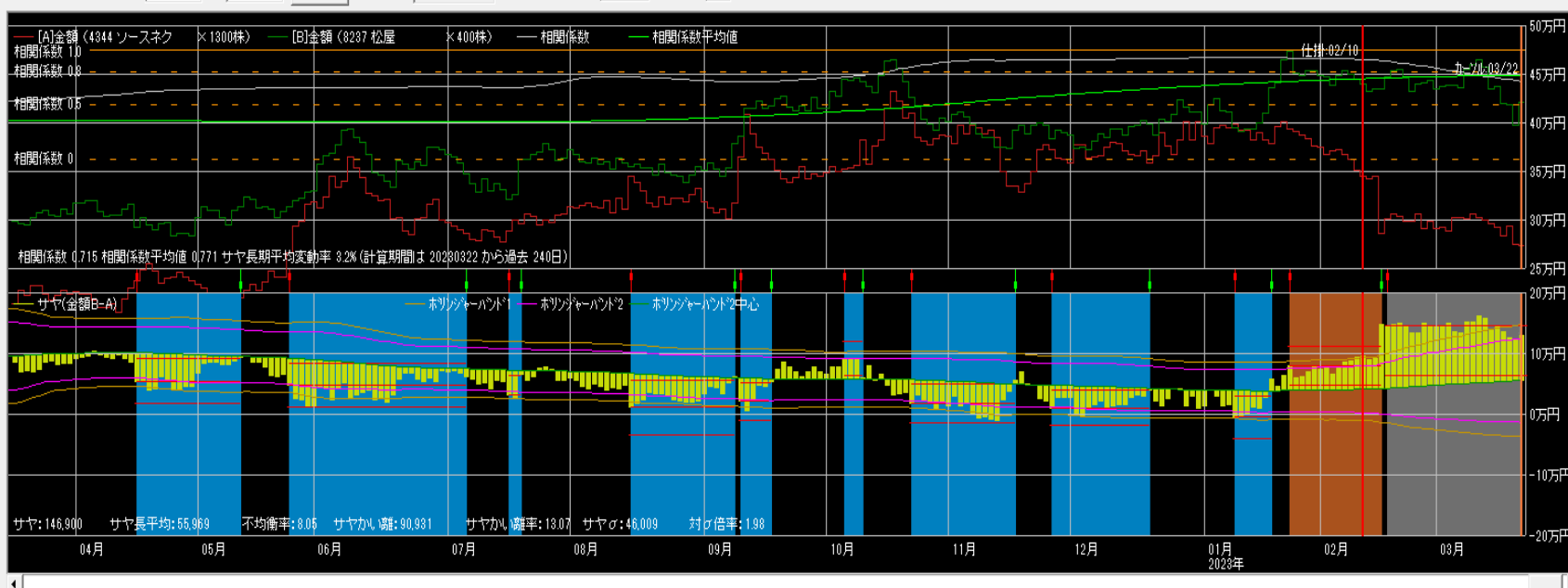

仕掛け情報
年月日 20230210 寄付

[A]ソースネク [B]松屋

単価	270	1,106
金額	351,000	442,400
サヤ(B-A)		91,400
予定利益		50,081

[A] 買 [B] 売

キャンセルから引用 設定

手仕舞い情報 (キャンセル情報)
年月日 20230322 寄付

[A]ソースネク [B]松屋

単価	216	1,018
金額	279,500	407,200
サヤ(B-A)		127,700
利益	-36,300	気配

手仕舞い保存 取引履歴

損益内訳 分足損益グラフ

個別ペア損益グラフ

サヤ移 短期 3 長期 240
動平均

ホリゾント 期間 150 σ 2

相関係数0.903 9勝1敗

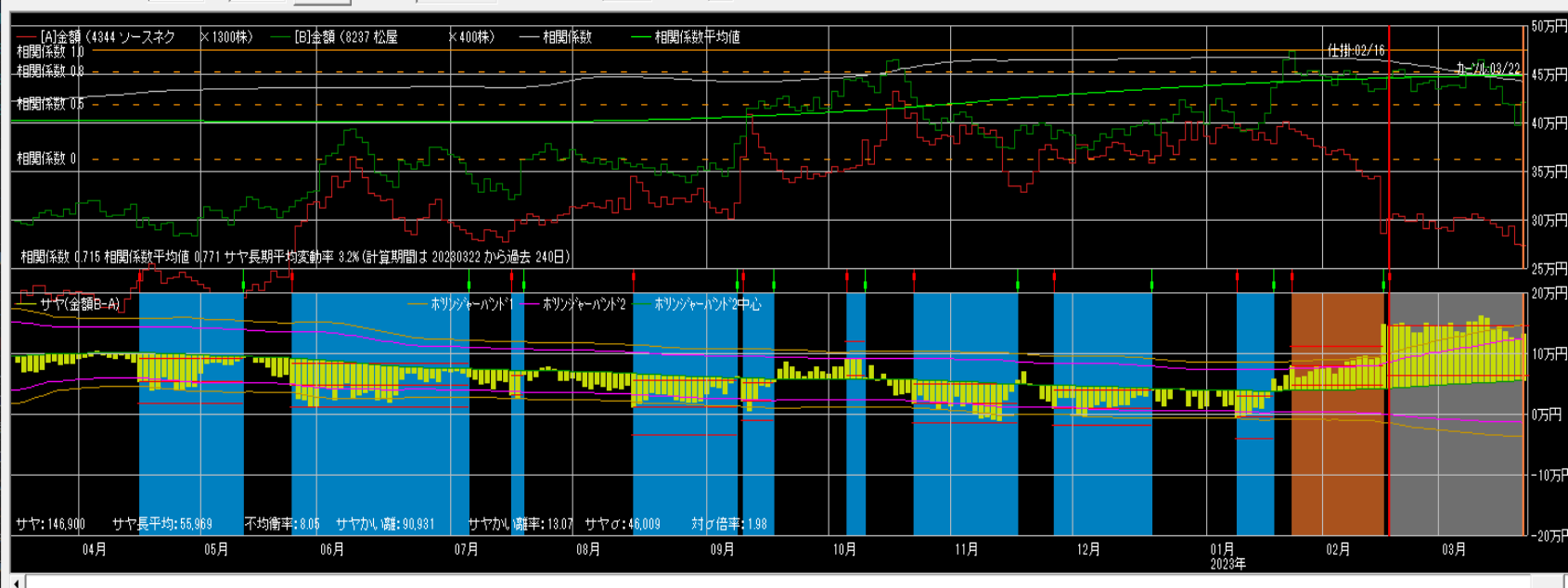

仕掛け情報
年月日 20230216 寄付

[A]ソースネク [B]松屋

単価	221	1,092
金額	287,300	436,800
サヤ(B-A)		149,500
予定利益		106,736

[A] 買 [B] 売

キャンセルから引用 設定

手仕舞い情報 (キャンセル情報)
年月日 20230322 寄付

[A]ソースネク [B]松屋

単価	215	1,018
金額	279,500	407,200
サヤ(B-A)		127,700
利益	21,800	気配

手仕舞い保存 取引履歴

損益内訳 分足損益グラフ

個別ペア損益グラフ

サヤ移 短期 3 長期 240
動平均

ホリゾント 期間 150 σ 2

相関係数0.900 7勝2敗

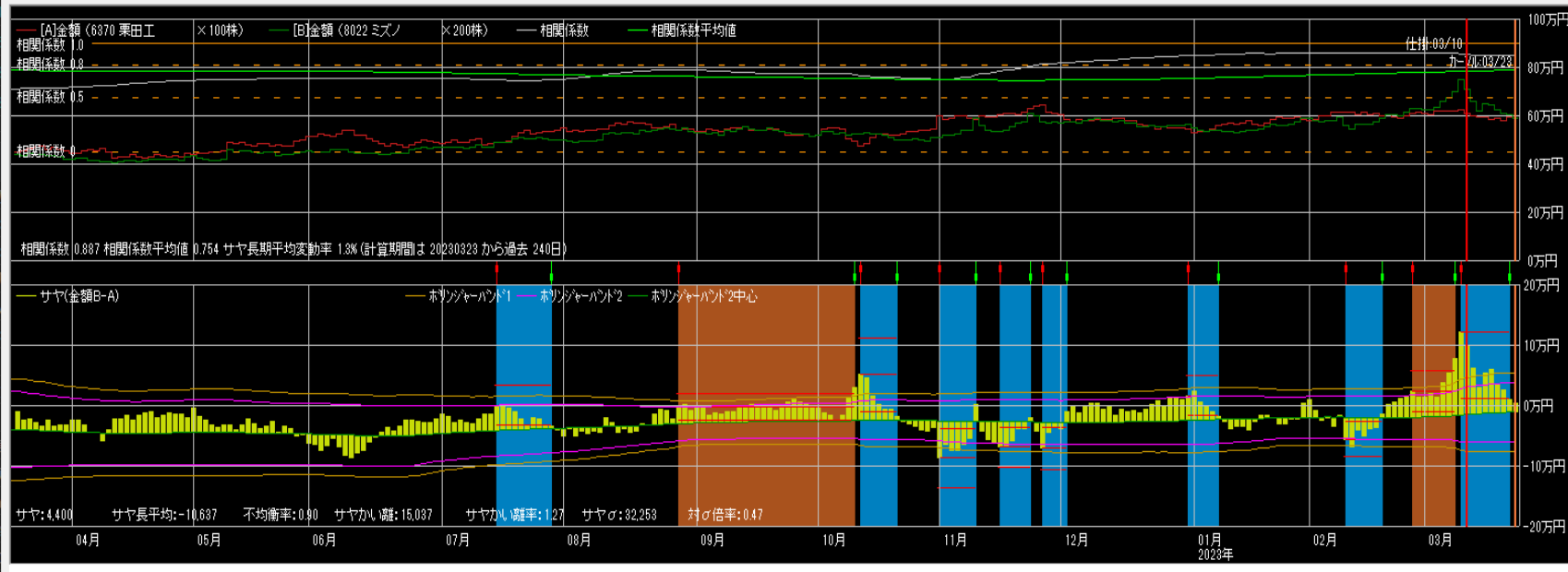

仕掛け情報
 年月日 20230310 寄付
 [A]栗田工 [B]ミズノ
 単価 6,140 3,735
 金額 614,000 747,000
 サヤ(B-A) 133,000
 予定利益 147,696
 買 売
 買 売
 カールから引用 設定

手仕舞い情報 (カール情報)
 年月日 20230323 寄付
 [A]栗田工 [B]ミズノ
 単価 5,900 2,965
 金額 590,000 593,000
 サヤ(B-A) 3,000
 利益 130,000 気配
 手仕舞保存 取引履歴
 損益内訳 分足損益グラフ
 個別ペア損益グラフ
 サヤ移 短期 3 長期 240
 動平均
 ホリゾント 期間 150 σ 2
 パート1

相関係数0.920 9勝0敗

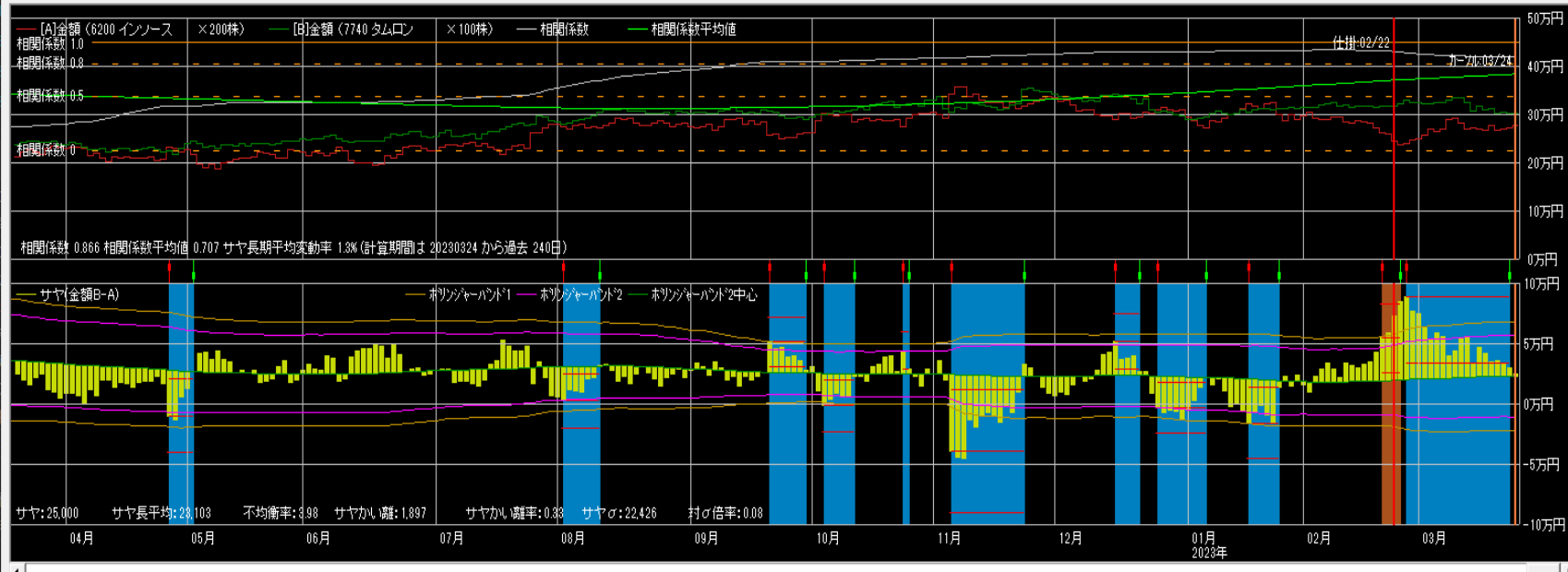

仕掛け情報
 年月日 20230222 寄付
 [A]インソース [B]タムロン
 単価 1,250 3,140
 金額 250,000 314,000
 サヤ(B-A) 64,000
 予定利益 44,225
 買 売
 買 売
 カールから引用 設定

手仕舞い情報 (カール情報)
 年月日 20230324 寄付
 [A]インソース [B]タムロン
 単価 1,385 3,020
 金額 277,000 302,000
 サヤ(B-A) 25,000
 利益 39,000 気配
 手仕舞保存 取引履歴
 損益内訳 分足損益グラフ
 個別ペア損益グラフ
 サヤ移 短期 3 長期 240
 動平均
 ホリゾント 期間 150 σ 2
 パート1

相関係数0.842 8勝1敗

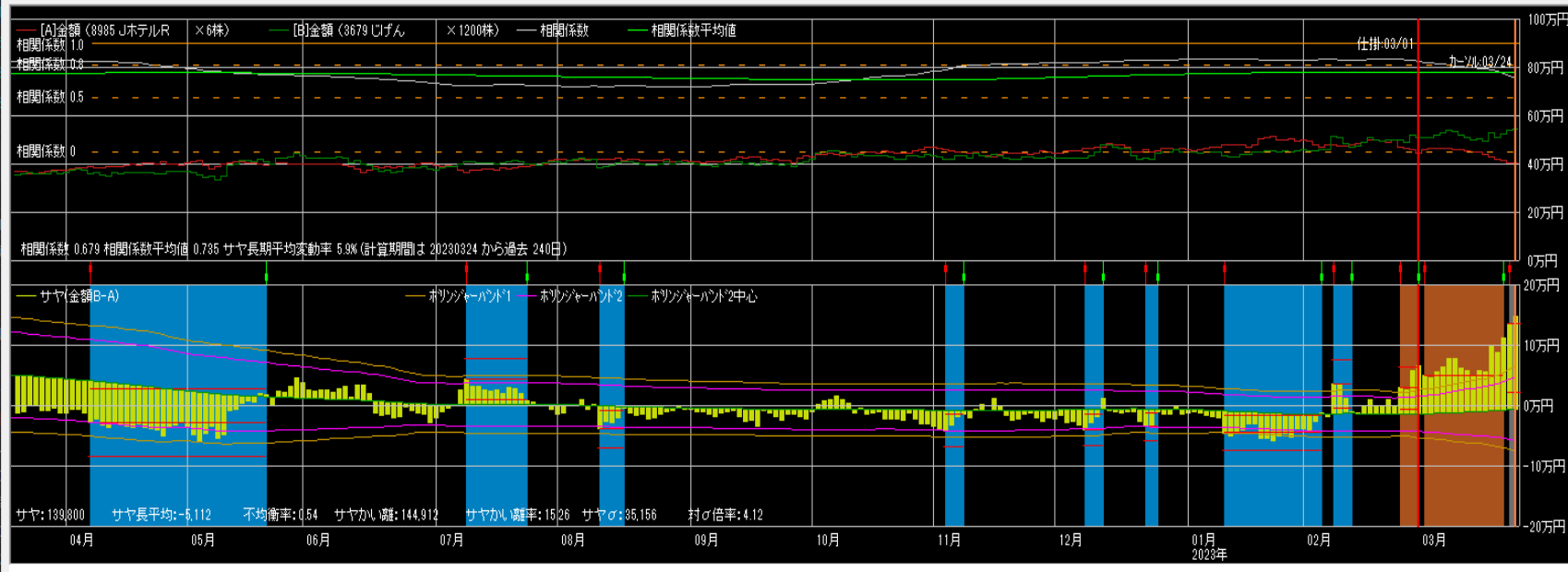

仕掛け情報
年月日 20230301 寄付
[A]Jホテル [B]じげん
単価 76,800 437
金額 460,800 524,400
サヤ(B-A) 63,600
予定利益 77,108
[A] [B]
買 売
キャンセル引用 設定

手仕舞い情報(キャンセル情報)
年月日 20230324 寄付
[A]Jホテル [B]じげん
単価 67,000 459
金額 402,000 550,800
サヤ(B-A) 148,800
利益 -85,200 気配
手仕舞保存 取引履歴
損益内訳 分足損益グラフ

個別ベア損益グラフ
サヤ移 短期 3 長期 240
動平均
ボリソジャーパート1 期間 150 σ 2

相関係数0.940 11勝1敗

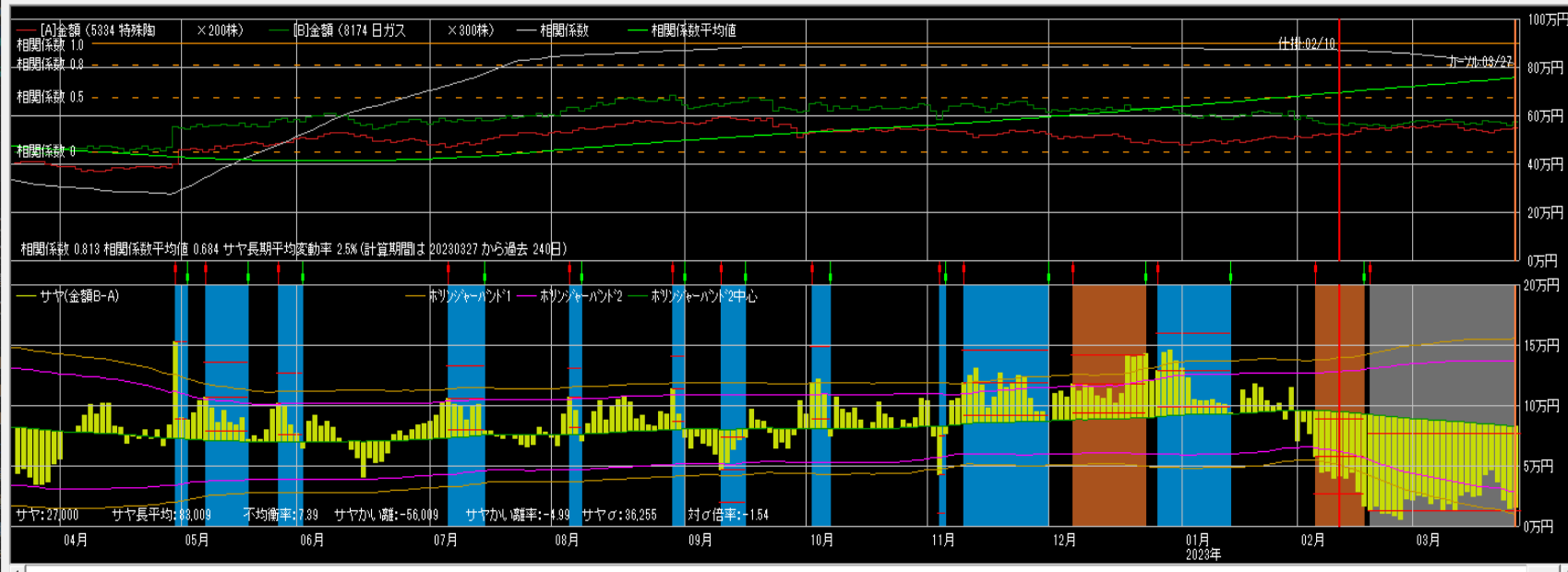

仕掛け情報
年月日 20230210 寄付
[A]特殊陶 [B]日ガス
単価 2,615 1,884
金額 523,000 565,200
サヤ(B-A) 42,200
予定利益 52,870
[A] [B]
買 売 買
キャンセル引用 設定

手仕舞い情報(キャンセル情報)
年月日 20230327 寄付
[A]特殊陶 [B]日ガス
単価 2,770 1,896
金額 554,000 568,800
サヤ(B-A) 14,800
利益 -27,400 気配
手仕舞保存 取引履歴
損益内訳 分足損益グラフ

個別ベア損益グラフ
サヤ移 短期 3 長期 240
動平均
ボリソジャーパート1 期間 150 σ 2

相関係数0.912 9勝2敗

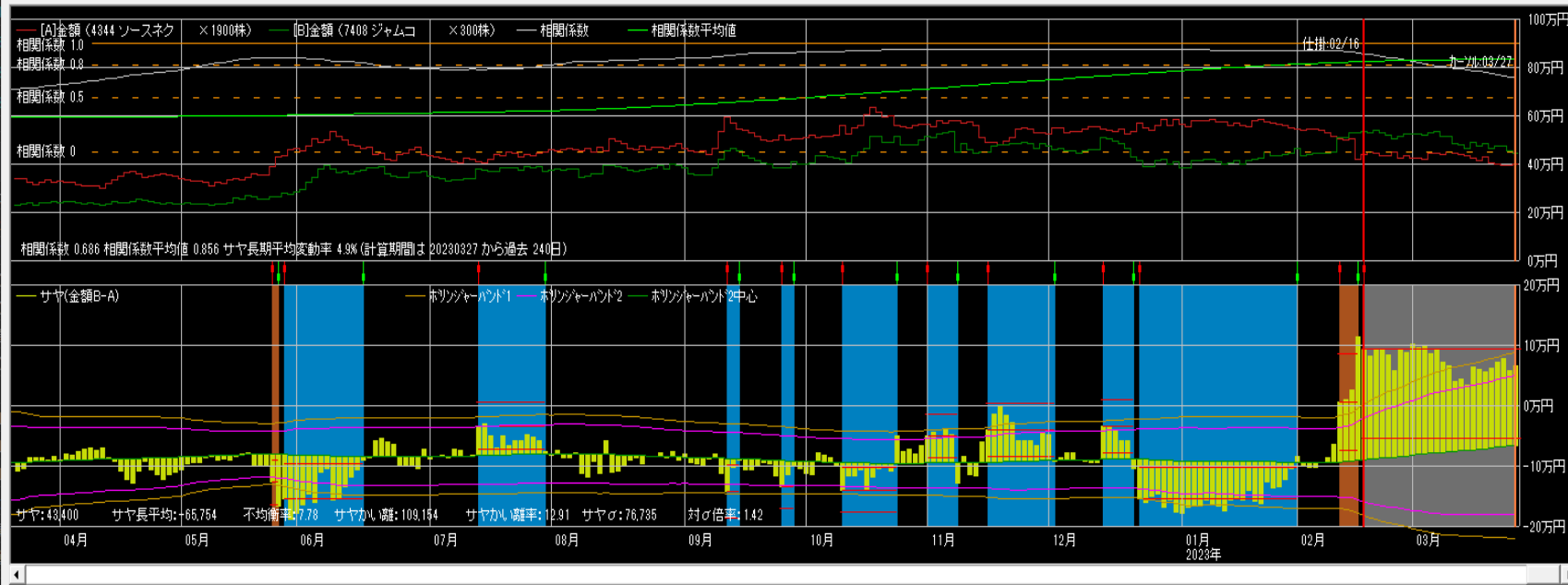

仕掛け情報
年月日 20230216 寄付
[A]ソースネク [B]ジャムコ
単価 221 1,780
金額 419,900 534,000
サヤ(B-A) 114,100
予定利益 203,891
[A] 買 売 [B] 買 売
カーソルから引用 設定

手仕舞い情報 (カーソル情報)
年月日 20230327 寄付
[A]ソースネク [B]ジャムコ
単価 209 1,549
金額 397,100 482,900
サヤ(B-A) 65,800
利益 48,300 気配
手仕舞い保存 取引履歴
損益内訳 分足損益グラフ
 個別ペア損益グラフ
 サヤ移 短期 3 長期 240
動平均
 ホリゾント・バンド1 期間 150 σ 2

相関係数0.950 7勝1敗

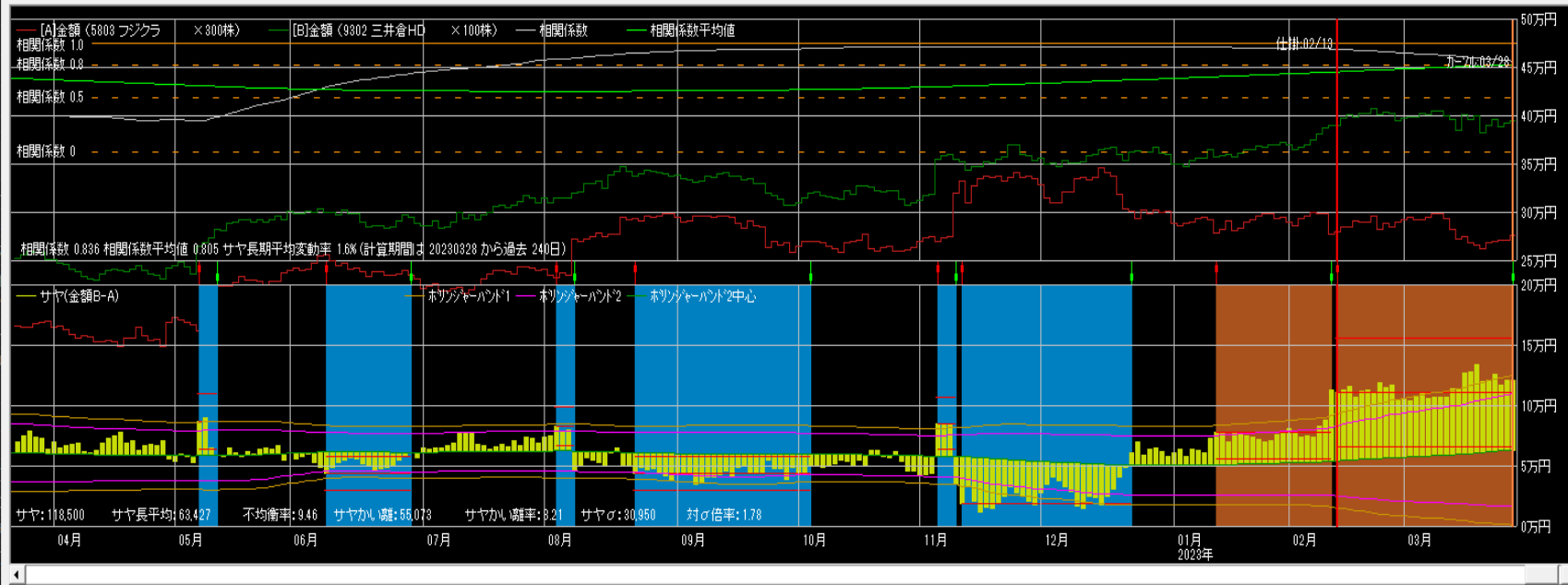

仕掛け情報
年月日 20230213 寄付
[A]フジクラ [B]三井倉H
単価 920 3,910
金額 276,000 391,000
サヤ(B-A) 115,000
予定利益 60,686
[A] 買 売 [B] 買 売
カーソルから引用 設定

手仕舞い情報 (カーソル情報)
年月日 20230328 寄付
[A]フジクラ [B]三井倉H
単価 919 3,975
金額 275,700 397,500
サヤ(B-A) 121,800
利益 -6,800 気配
手仕舞い保存 取引履歴
損益内訳 分足損益グラフ
 個別ペア損益グラフ
 サヤ移 短期 3 長期 240
動平均
 ホリゾント・バンド1 期間 150 σ 2

相関係数0.963 11勝0敗

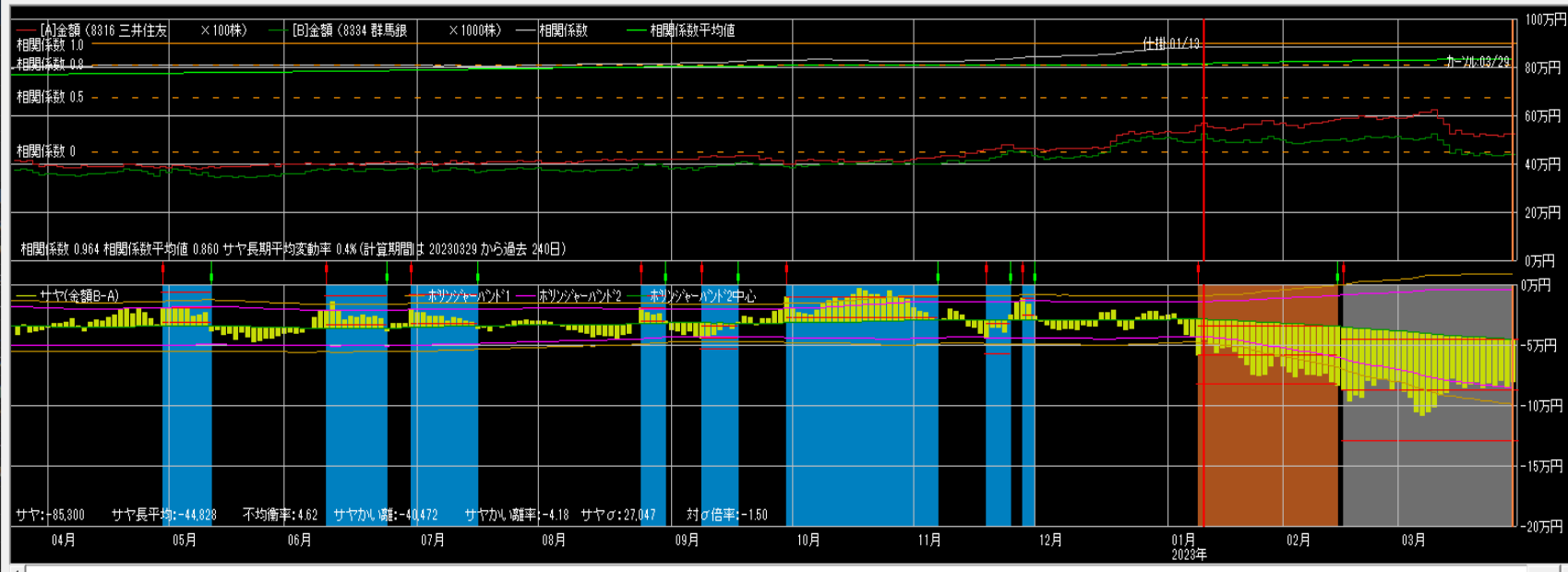

仕掛情報
年月日 20230113 寄付
[A]三井住友 [B]群馬銀
単価 5,580 503
金額 558,000 503,000
サヤ(B-A) -55,000
予定利益 26,506
買 売 買
カーソルから引用 設定

手仕舞い情報 (カーソル情報)
年月日 20230329 寄付
[A]三井住友 [B]群馬銀
単価 5,245 445
金額 524,500 445,000
サヤ(B-A) -79,500
利益 -24,500 気配
手仕舞保存 取引履歴
損益内訳 分足損益グラフ
個別ペア損益グラフ
サヤ移 短期 3 長期 240
動平均
ホリゾントバンド1 期間 150 σ 2

相関係数0.970 11勝0敗

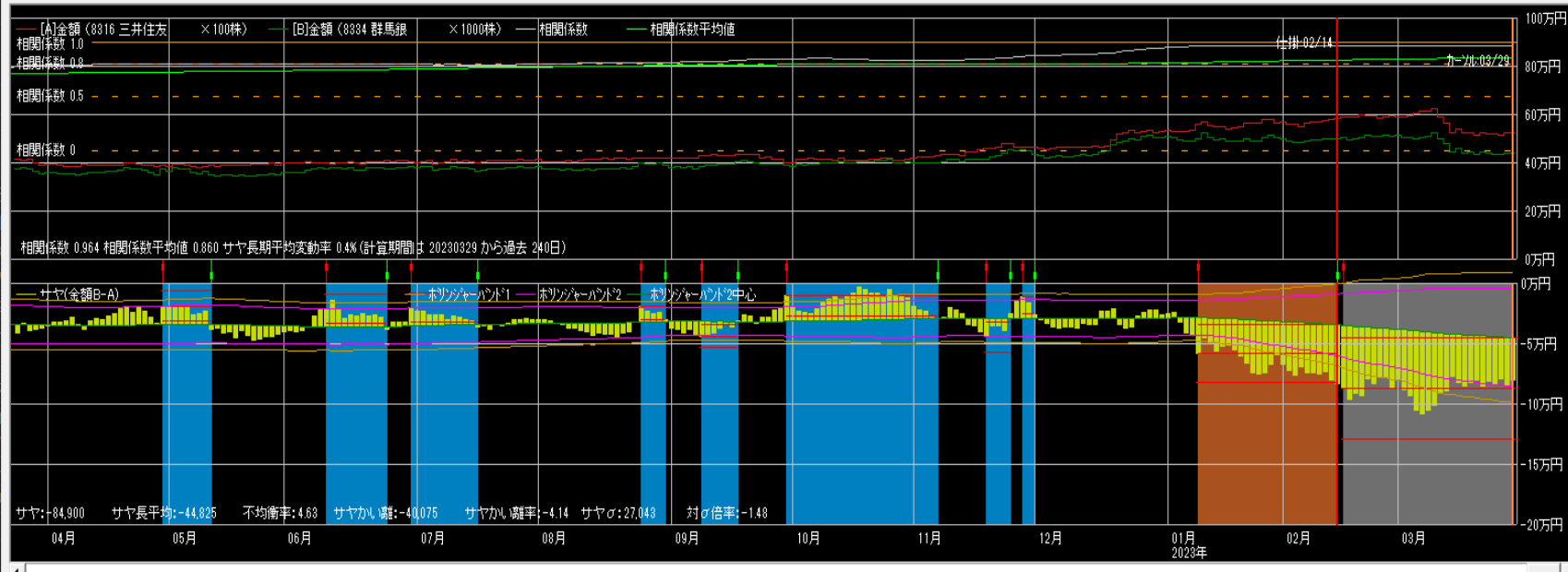

仕掛情報
年月日 20230214 寄付
[A]三井住友 [B]群馬銀
単価 5,824 500
金額 582,400 500,000
サヤ(B-A) -82,400
予定利益 47,998
買 売 買
カーソルから引用 設定

手仕舞い情報 (カーソル情報)
年月日 20230329 寄付
[A]三井住友 [B]群馬銀
単価 5,245 445
金額 524,500 445,000
サヤ(B-A) -79,500
利益 2,900 気配
手仕舞保存 取引履歴
損益内訳 分足損益グラフ
個別ペア損益グラフ
サヤ移 短期 3 長期 240
動平均
ホリゾントバンド1 期間 150 σ 2

相関係数0.886 8勝1敗

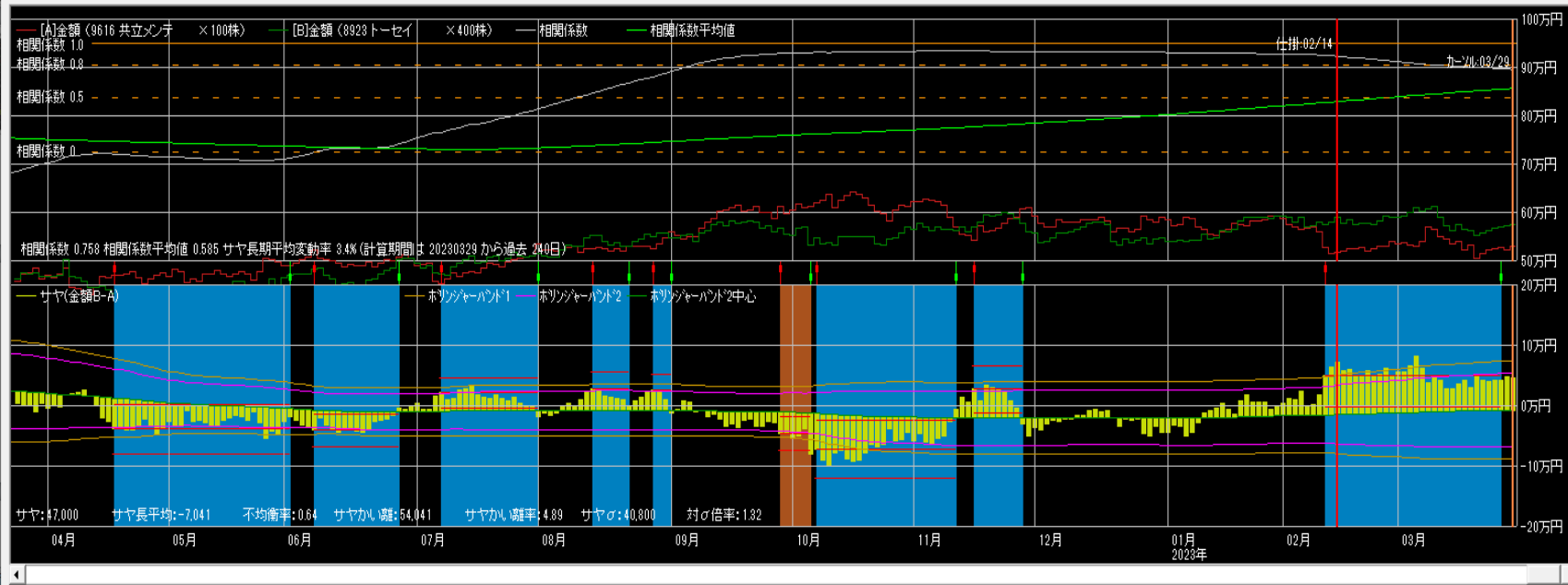

仕掛け情報

年月日 20230214 寄付

[A]共立メン	[B]トーセイ
単価 5,180	1,456
金額 518,000	582,400
サヤ(B-A)	64,400
予定利益	78,920

[A] 買 [B] 売

カーンから引用 設定

手仕舞い情報 (カーン情報)

年月日 20230329 寄付

[A]共立メン	[B]トーセイ
単価 5,250	1,429
金額 525,000	571,600
サヤ(B-A)	46,600
利益	17,800

手仕舞保存 取引履歴

損益内訳 分足損益グラフ

個別ペア損益グラフ

サヤ移 短期 3 長期 240 動平均

ホリゾント 期間 150 σ 2

相関係数0.906 8勝2敗

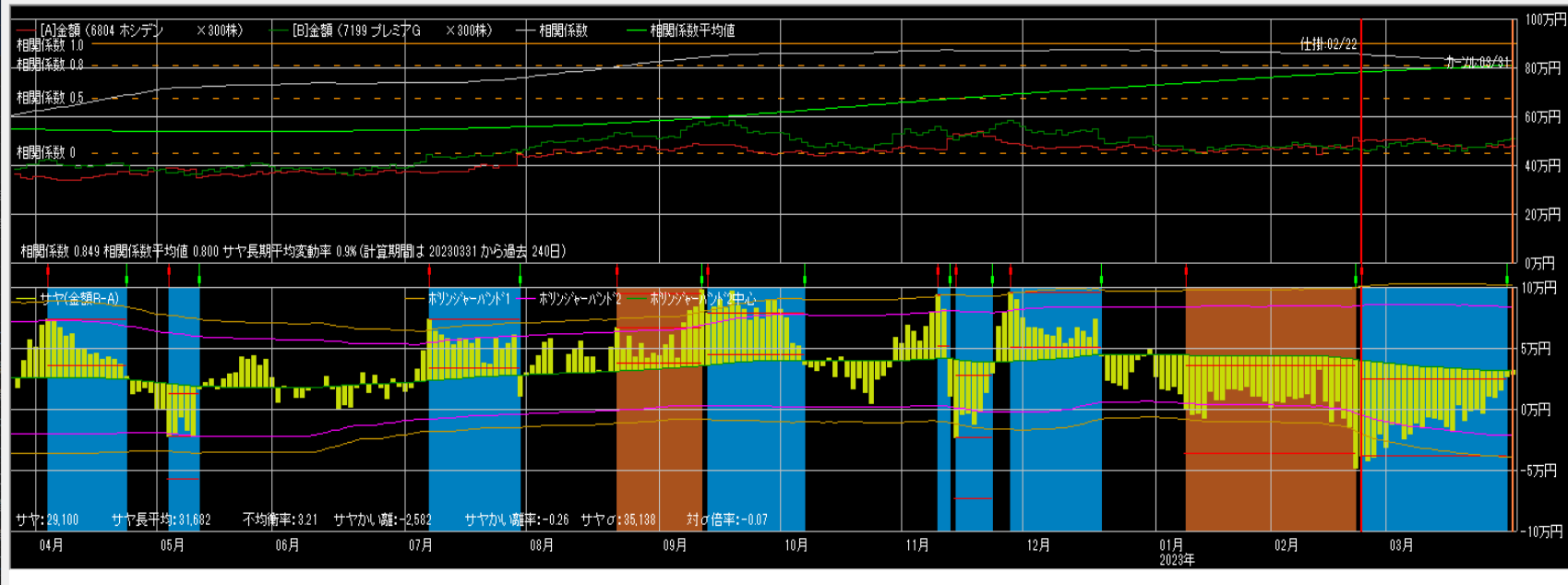

仕掛け情報

年月日 20230222 寄付

[A]ホシデン	[B]プレミア
単価 1,709	1,650
金額 512,700	465,000
サヤ(B-A)	-47,700
予定利益	88,126

[A] 買 [B] 買

カーンから引用 設定

手仕舞い情報 (カーン情報)

年月日 20230331 寄付

[A]ホシデン	[B]プレミア
単価 1,592	1,682
金額 477,600	504,600
サヤ(B-A)	27,000
利益	74,700

手仕舞保存 取引履歴

損益内訳 分足損益グラフ

個別ペア損益グラフ

サヤ移 短期 3 長期 240 動平均

ホリゾント 期間 150 σ 2

相関係数0.976 7勝0敗

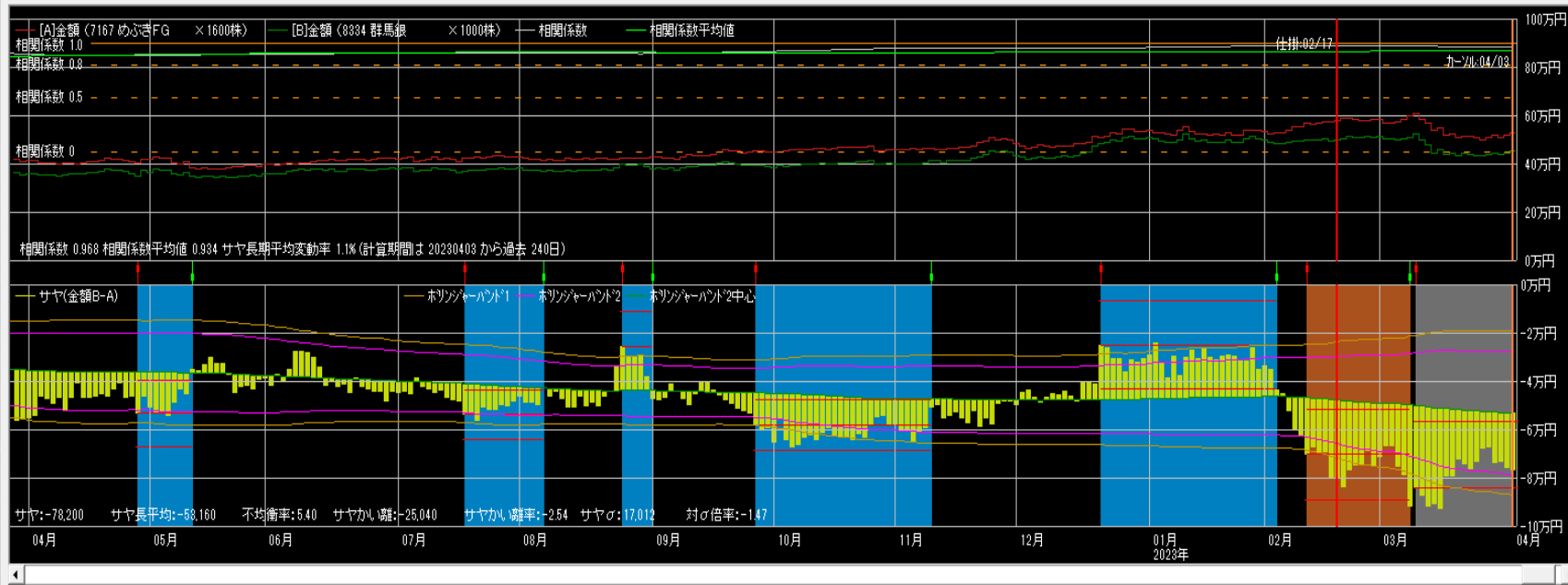

仕掛情報
年月日 20230217 寄付
[A]めぶきFG [B]群馬県
単価 360 496
金額 578,000 496,000
サヤ(B-A) -80,000
予定利益 32,351
[A] [B]
買 売 買
カールから引用 設定

手仕舞い情報 (カール情報)
年月日 20230403 寄付
[A]めぶきFG [B]群馬県
単価 327 447
金額 528,200 447,000
サヤ(B-A) -76,200
利益 3,800 気配
手仕舞保存 取引履歴
損益内訳 分足損益グラフ

個別ペア損益グラフ
サヤ移 短期 3 長期 240
動平均
ホリゾントバンド1 期間 150 σ 2

相関係数0.945 12勝3敗

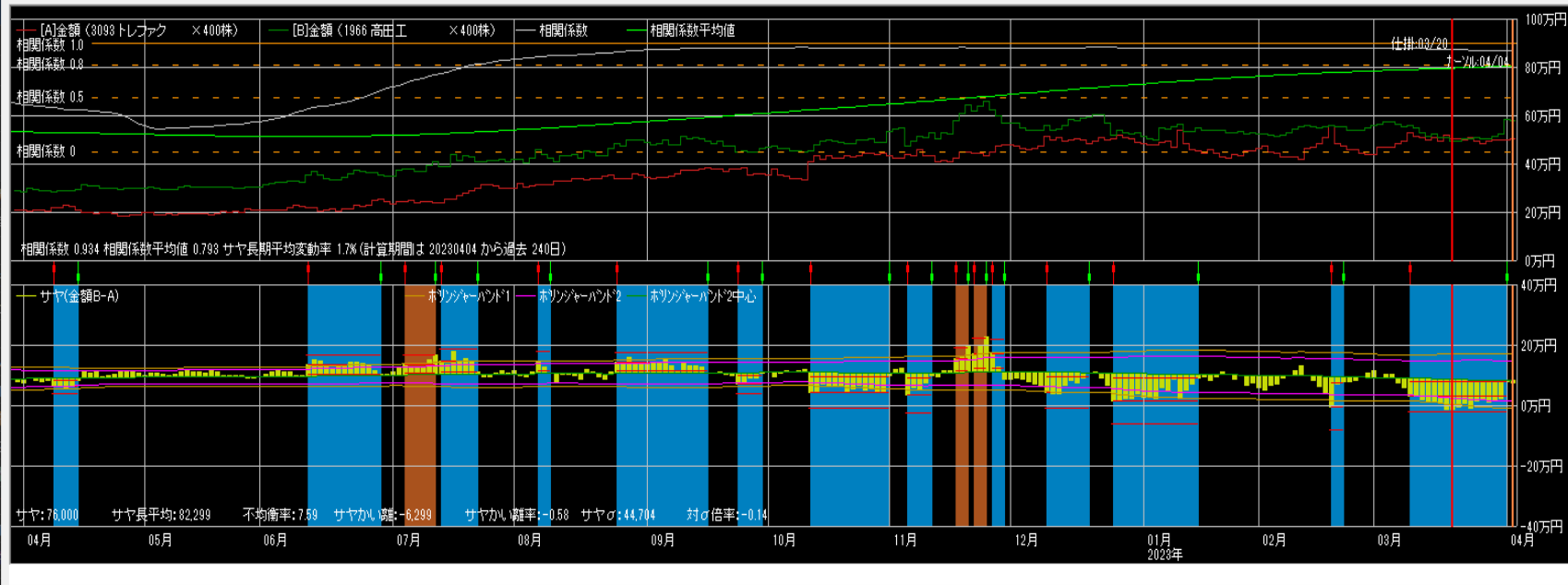

仕掛情報
年月日 20230320 寄付
[A]トレフック [B]高田工
単価 1,285 1,273
金額 514,000 509,200
サヤ(B-A) -4,800
予定利益 92,144
[A] [B]
買 売 買
カールから引用 設定

手仕舞い情報 (カール情報)
年月日 20230404 寄付
[A]トレフック [B]高田工
単価 1,266 1,439
金額 508,400 575,600
サヤ(B-A) 69,200
利益 74,000 気配
手仕舞保存 取引履歴
損益内訳 分足損益グラフ

個別ペア損益グラフ
サヤ移 短期 3 長期 240
動平均
ホリゾントバンド1 期間 150 σ 2

相関係数0.836 11勝0敗

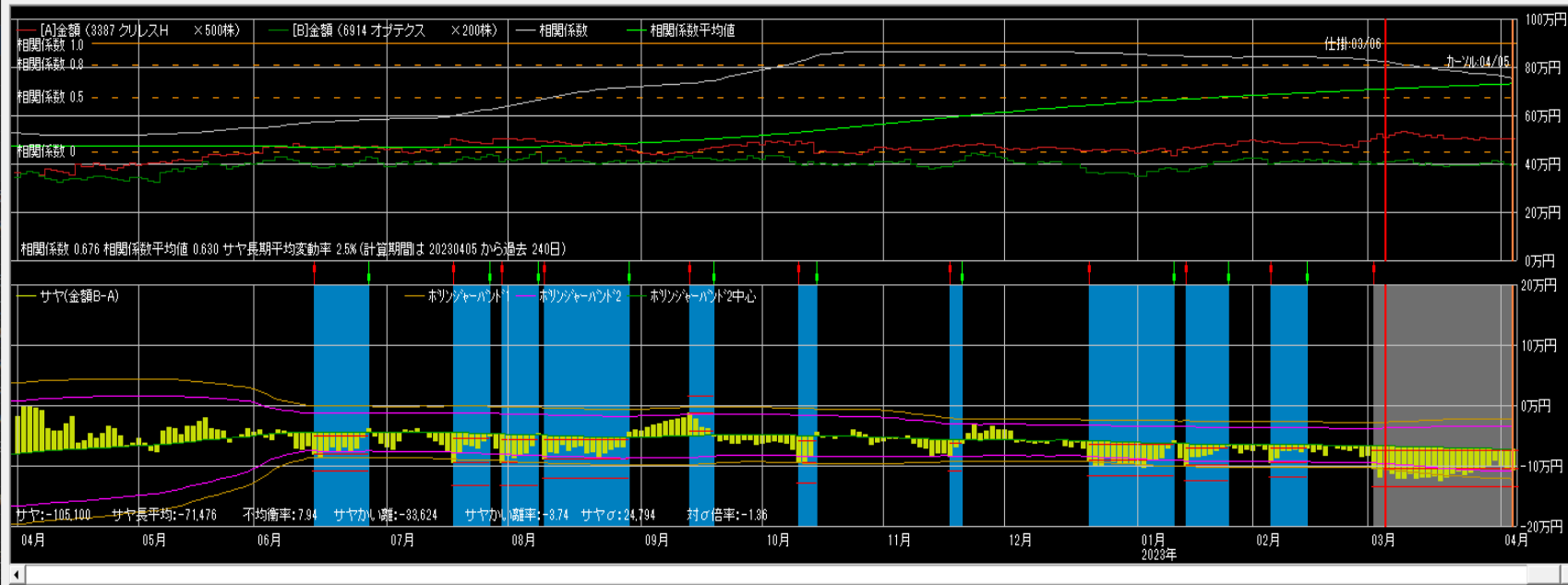

仕掛け情報
年月日 20230306 寄付

[A]クリスH	[B]オブテク
単価 1,030	2,050
金額 515,000	410,000
サヤ(B-A)	-105,000
予定利益	38,729

[A] 買 [B] 買

キャンセルから引用 設定

手仕舞い情報 (キャンセル情報)
年月日 20230405 寄付

[A]クリスH	[B]オブテク
単価 1,005	1,990
金額 502,500	398,000
サヤ(B-A)	-104,500
利益	500

手仕舞い保存 取引履歴

損益内訳 分足損益グラフ

個別ペア損益グラフ
サヤ移 短期 3 長期 240
動平均

ホリゾント 期間 150 σ 2

相関係数0.843 12勝0敗

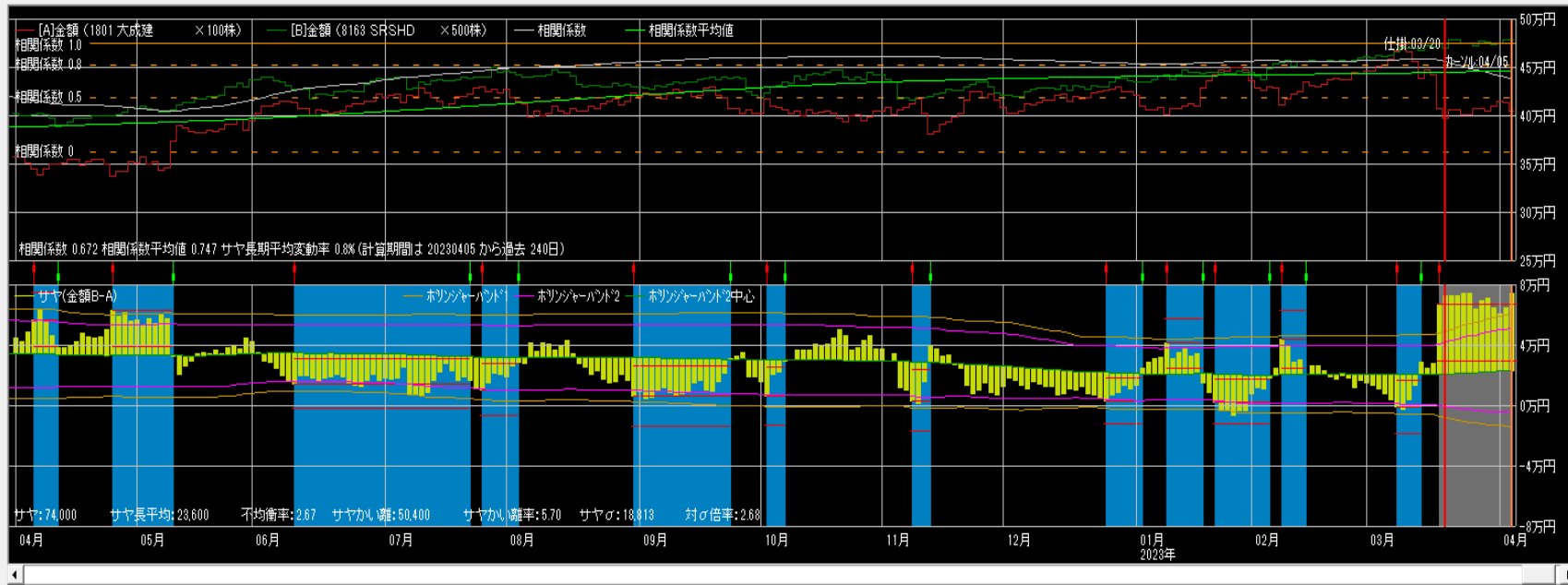

仕掛け情報
年月日 20230320 寄付

[A]大成建	[B]SRSHD
単価 4,000	942
金額 400,000	471,000
サヤ(B-A)	71,000
予定利益	50,143

[A] 買 [B] 売

キャンセルから引用 設定

手仕舞い情報 (キャンセル情報)
年月日 20230405 寄付

[A]大成建	[B]SRSHD
単価 4,095	957
金額 409,500	478,500
サヤ(B-A)	69,000
利益	2,000

手仕舞い保存 取引履歴

損益内訳 分足損益グラフ

個別ペア損益グラフ
サヤ移 短期 3 長期 240
動平均

ホリゾント 期間 150 σ 2

相関係数0.861 8勝1敗

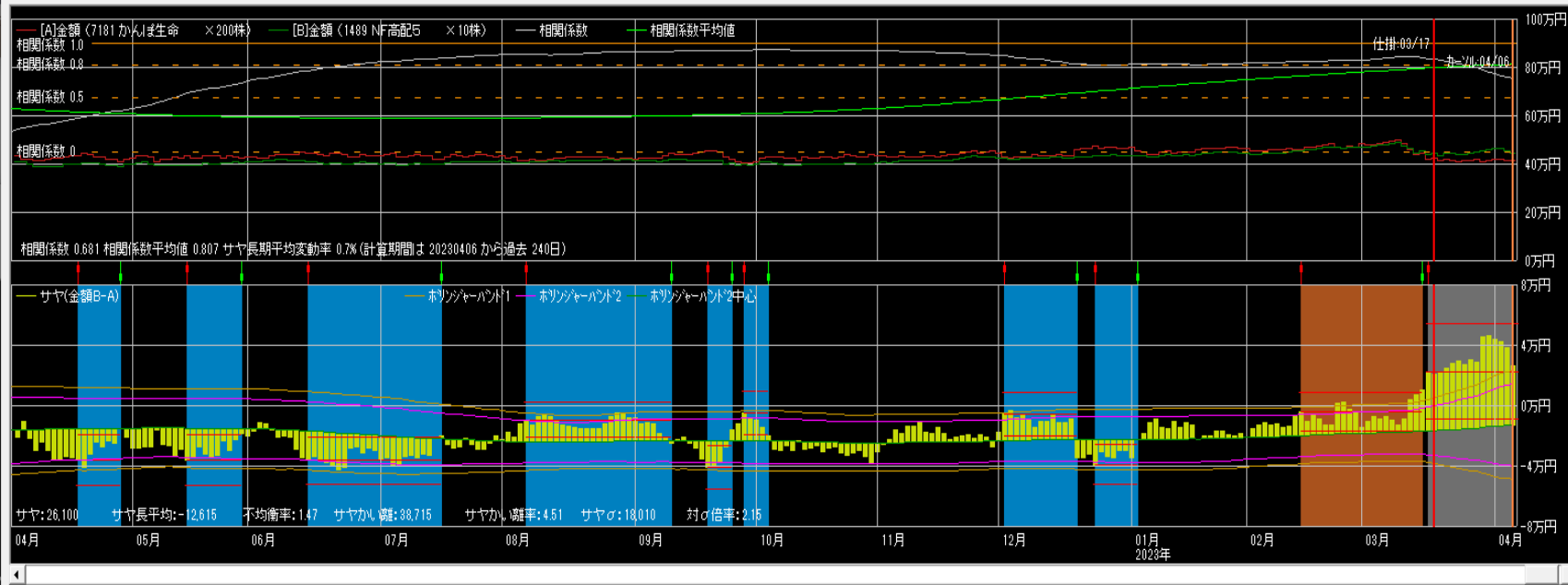

仕掛け情報

年月日 20230317 寄付

[A]かんぽ生命	[B]NF高配
単価 2,125	44,500
金額 425,000	445,000
サヤ(B-A)	20,000
予定利益	36,552

[A] 買 売 [B] 買 売

カールから引用 設定

手仕舞い情報 (カール情報)

年月日 20230406 寄付

[A]かんぽ生命	[B]NF高配
単価 2,076	44,400
金額 415,200	444,000
サヤ(B-A)	28,800
利益	-8,800

手仕舞い保存 取引履歴

損益内訳 分足損益グラフ

個別ペア損益グラフ

サヤ移 短期 3 長期 240 動平均

ホリゾント 期間 150 σ 2

相関係数0.895 8勝0敗

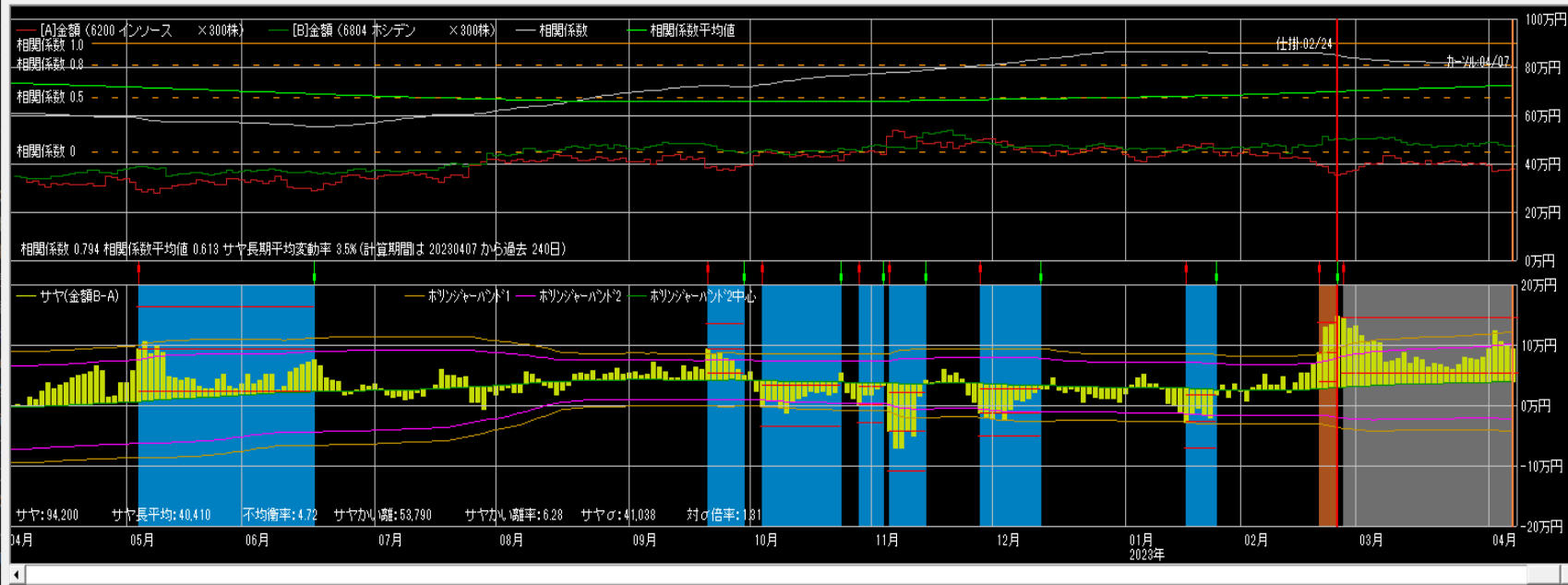

仕掛け情報

年月日 20230224 寄付

[A]インソース	[B]ホシデン
単価 1,194	1,669
金額 358,200	500,700
サヤ(B-A)	142,500
予定利益	112,472

[A] 買 売 [B] 買 売

カールから引用 設定

手仕舞い情報 (カール情報)

年月日 20230407 寄付

[A]インソース	[B]ホシデン
単価 1,261	1,581
金額 378,300	474,300
サヤ(B-A)	96,000
利益	46,500

手仕舞い保存 取引履歴

損益内訳 分足損益グラフ

個別ペア損益グラフ

サヤ移 短期 3 長期 240 動平均

ホリゾント 期間 150 σ 2

相関係数0.851 9勝1敗

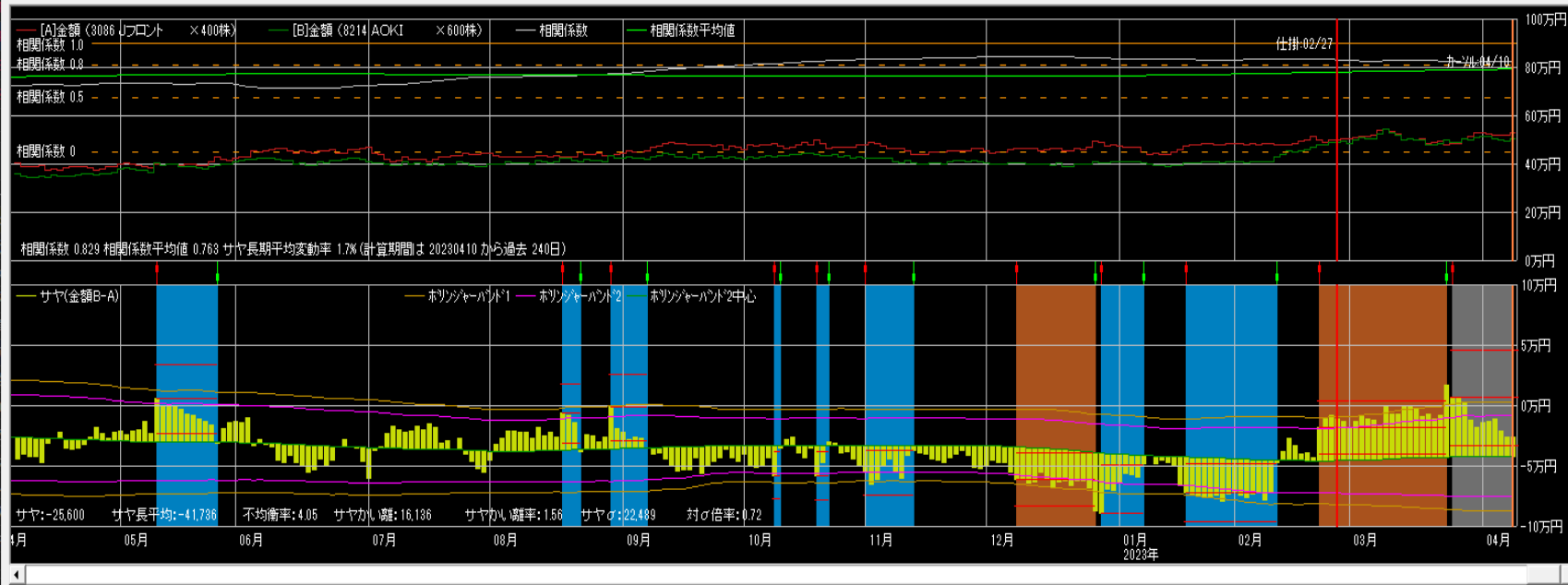

仕掛け情報
 年月日 20230227 寄付
 [A]Jフロント [B]AOKI
 単価 1,241 818
 金額 496,400 490,800
 サヤ(B-A) -5,600
 予定利益 39,884
 買 売
 カールから引用 設定

手仕舞い情報 (カール情報)
 年月日 20230410 寄付
 [A]Jフロント [B]AOKI
 単価 1,324 837
 金額 529,600 502,200
 サヤ(B-A) -27,400
 利益 21,800 気配
 手仕舞保存 取引履歴
 損益内訳 分足損益グラフ
 個別ペア損益グラフ
 サヤ移 短期 3 長期 240
 動平均
 ホリゾント 期間 150 σ 2

相関係数0.902 9勝2敗

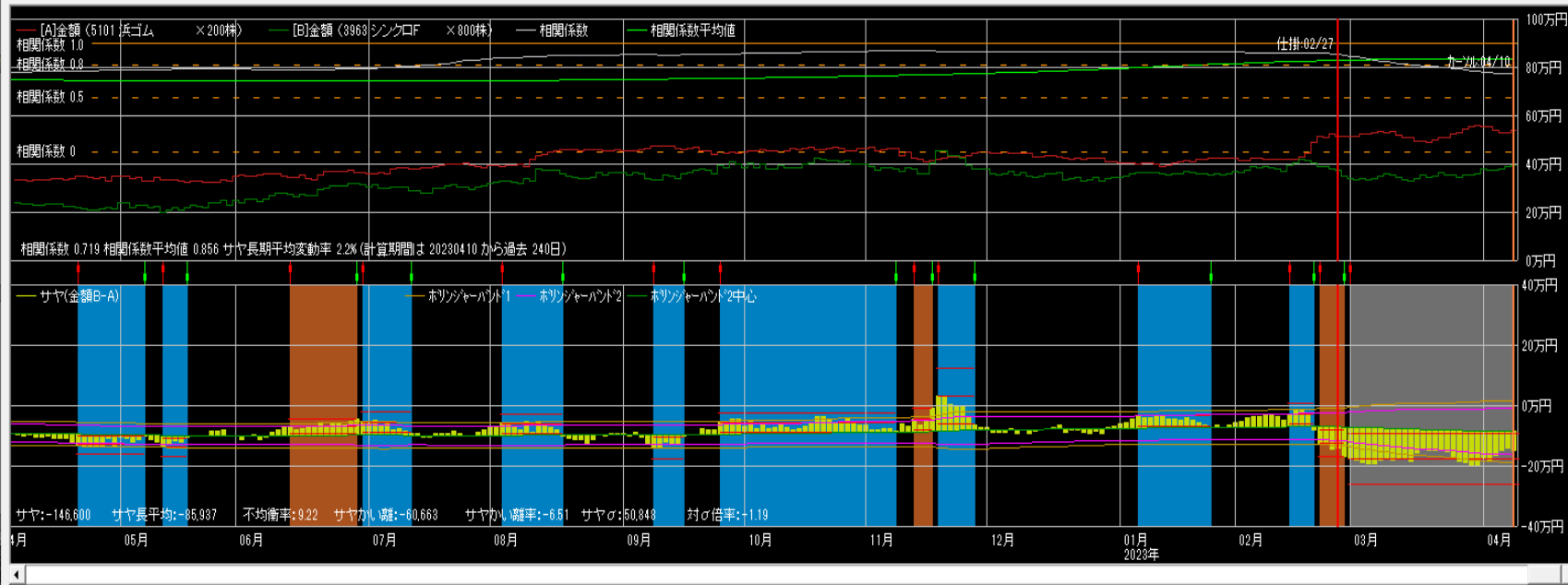

仕掛け情報
 年月日 20230227 寄付
 [A]浜ゴム [B]シンクロF
 単価 2,623 468
 金額 524,600 374,400
 サヤ(B-A) -150,200
 予定利益 80,519
 買 売
 カールから引用 設定

手仕舞い情報 (カール情報)
 年月日 20230410 寄付
 [A]浜ゴム [B]シンクロF
 単価 2,662 488
 金額 536,400 390,400
 サヤ(B-A) -146,000
 利益 4,200 気配
 手仕舞保存 取引履歴
 損益内訳 分足損益グラフ
 個別ペア損益グラフ
 サヤ移 短期 3 長期 240
 動平均
 ホリゾント 期間 150 σ 2

1000万円運用実績

	損益	利率
4月	184,800円	1.8%
5月	498,200円	5.0%
6月	128,200円	1.3%
7月	582,800円	5.8%
8月	309,500円	3.1%
9月	315,300円	3.2%
10月	315,800円	3.2%
11月	425,200円	4.3%
12月	-88,100円	0.9%
1月	49,800円	0.5%
2月	198,600円	2.0%
3月	305,600円	3.1%
合計	3,225,700円	33.0%

3/15~4/11

手仕舞い 26ペア +375,500円

18勝8敗 勝率69%

(利食6 損切2 期限8 増玉2 早手6)

仕掛け 14ペア +27,600円

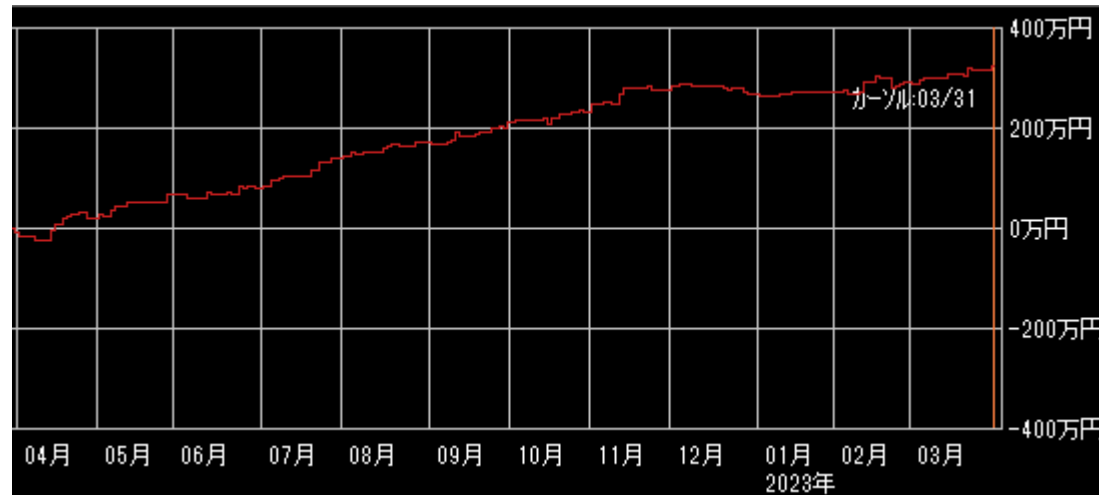

ペア選定

できるだけ**相関係数**と**勝数**が大きく、**サヤの動き**が良いペアを選定して下さい。

サヤ取りで一番重要なのはサヤに一定の開閉リズムがあることです。

サヤの形

- **サヤの山と谷が規則的に多く存在している**
- **サヤが短期で開閉している**
- **ボリンジャーバンドの間隔、サヤ長期移動平均線が一定**
- **サヤチャートの綺麗なペア**

仕掛けのコツ

サヤ σ を考慮した最大かい離で仕掛ける。

サヤボリンジャーバンドの変動幅を確認して、仕掛けのタイミングを計る。

リスク許容度

どれくらいまでなら資金がマイナスとなっても受け入れることができるか、気持ち的に耐えられるか

年齢（時間）、資産、年収、性格・経験と照らし合わせて考えてください

手仕舞いルール

**資金量・方針・性格等を考慮して
自己売買ルールを確立して下さい。**

- ・ 利食いは予定利益の+80%前後**
- ・ 損切りは予定利益の-80%前後**
- ・ 手仕舞い期限は30日前後**

投資の掟

- **売買ルールを守る**
- **メンタルコントロールをする**
- **資金管理に心がける**

売買ルール

- ルールがないといつも悩む
- ルールがないと結果が安定しない
- 自分に合ったルールを確立する
- 楽なトレードができる
- 検証ができ、修正も可能
- 複雑にしない
- 損失が出ることも含めルール
- コロコロ変えない
- 機械的に淡々と
- メンタルも安定する

メンタルコントロール

- **メンタルが崩れると台無しになる**
- **感情（欲・恐怖・退屈）は最大の敵**
- **ポーカーフェイス**
- **1回の結果よりトータルが大事**
- **勇気から自信が生まれる**
- **成功体験**
- **プラス思考**
- **好きこそものの上手なれ**
- **信じていることができるか**
- **ルールが守れる**

資金管理

- 利小損大にならないように
- 銘柄分散
- 時間分散
- 資金分散
- 余裕資金を持っておく

トレード

**トレードで勝てるようになる
というのは、決してスマート
なことではなく、泥臭く、粘
り強く、自分の形を作り上げ
ていくものです。**

注意点

- 仕掛けが早く、損切りができないと負けパターンになります。
- 仕掛けチャンスは沢山ありますので余裕資金を持ち、エントリーのタイミングを待って焦らず取り組んでください。

ルーティンワーク

毎日サヤチャートを
チェックして、トレー
ドセンス（感覚）を磨
いてください。